

Conceituação

Tema	Prazos Processuais
Relatórios	Evolução Histórica Comparativo por VT Comparativo por Grupo Por Grupo Por VT Por Processo Por Magistrado
Resumo	Apresenta o prazo médio desde o ajuizamento da ação até o encerramento da instrução.
Descrição	O prazo médio é obtido calculando-se a quantidade de dias decorridos desde o ajuizamento até o encerramento da instrução. Os dados são extraídos baseando-se nos itens do e-Gestão: 267 e 90267 - Do ajuizamento da ação até o encerramento da instrução na fase de conhecimento – rito sumaríssimo; 268 e 90268 – Do ajuizamento da ação até o encerramento da instrução na fase de conhecimento – exceto rito sumaríssimo (ordinário)
Origem da informação	e-Gestão
Critérios e transformações	Coletado do e-Gestão, consolidado, otimizado e classificado para análise.
Análises possíveis	Prazo médio entre o ajuizamento da ação e o encerramento da instrução, detalhado de forma Geral, Por grupo, por VT, Por Processo e Por Magistrado.



EVOLUÇÃO HISTÓRICA DOS PRAZOS PROCESSUAIS ENTRE O AJUIZAMENTO E O ENCERRAMENTO DA INSTRUÇÃO - 16ª VARA DO TRABALHO DE GOIÂNIA

Data do encerramento da instrução entre 1/6/2019 e 30/6/2019 23:59:59

Rito	Qtd	Prazo Médio
ORDINÁRIO	70	112,19
SUMARÍSSIMO	74	45,42
Total/Média	144	77,88

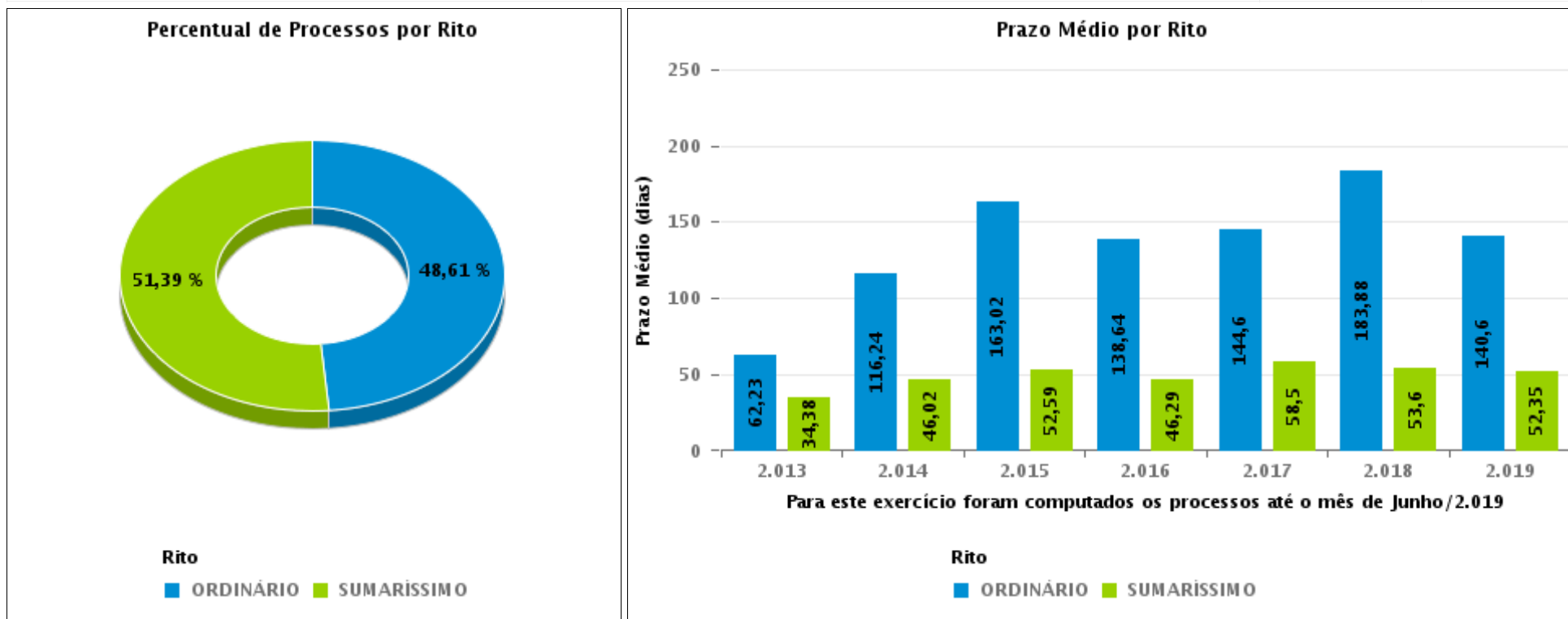



COMPARATIVO DO PRAZO MÉDIO ENTRE O AJUIZAMENTO E O ENCERRAMENTO DA INSTRUÇÃO - 16ª VARA DO TRABALHO DE GOIÂNIA

Data do encerramento da instrução entre 1/6/2019 e 30/6/2019 23:59:59

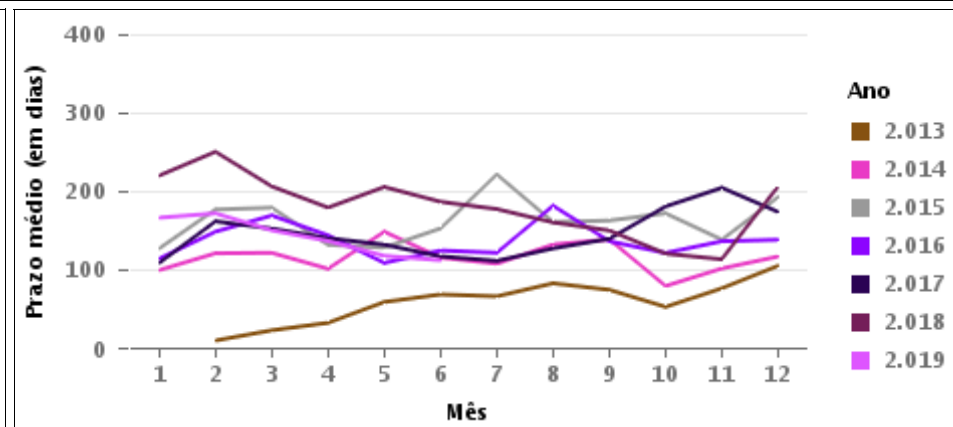
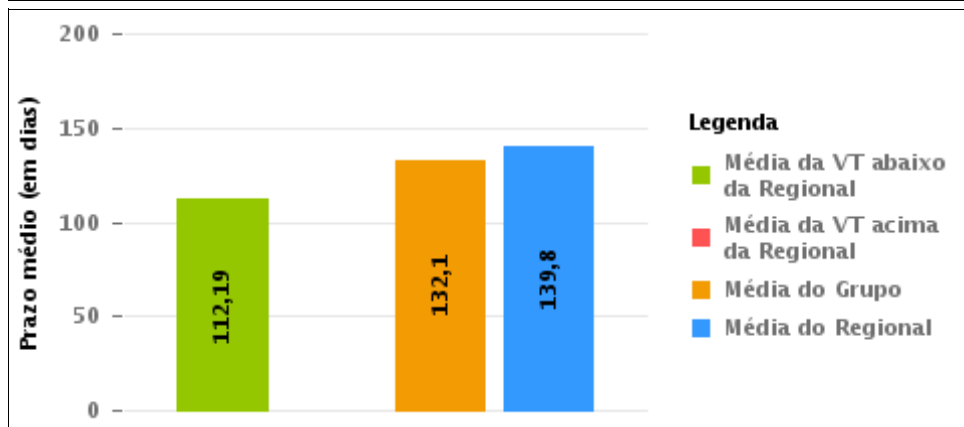
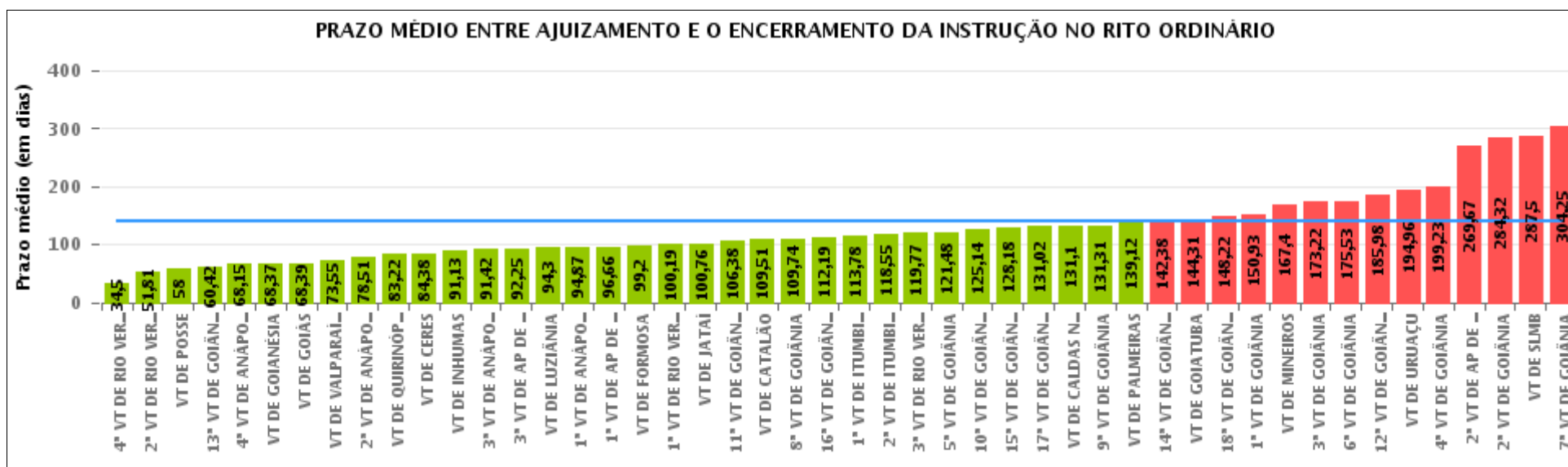



COMPARATIVO DO PRAZO MÉDIO ENTRE O AJUIZAMENTO E O ENCERRAMENTO DA INSTRUÇÃO ENTRE AS VARAS DO GRUPO

Data do encerramento da instrução entre 1/6/2019 e 30/6/2019 23:59:59

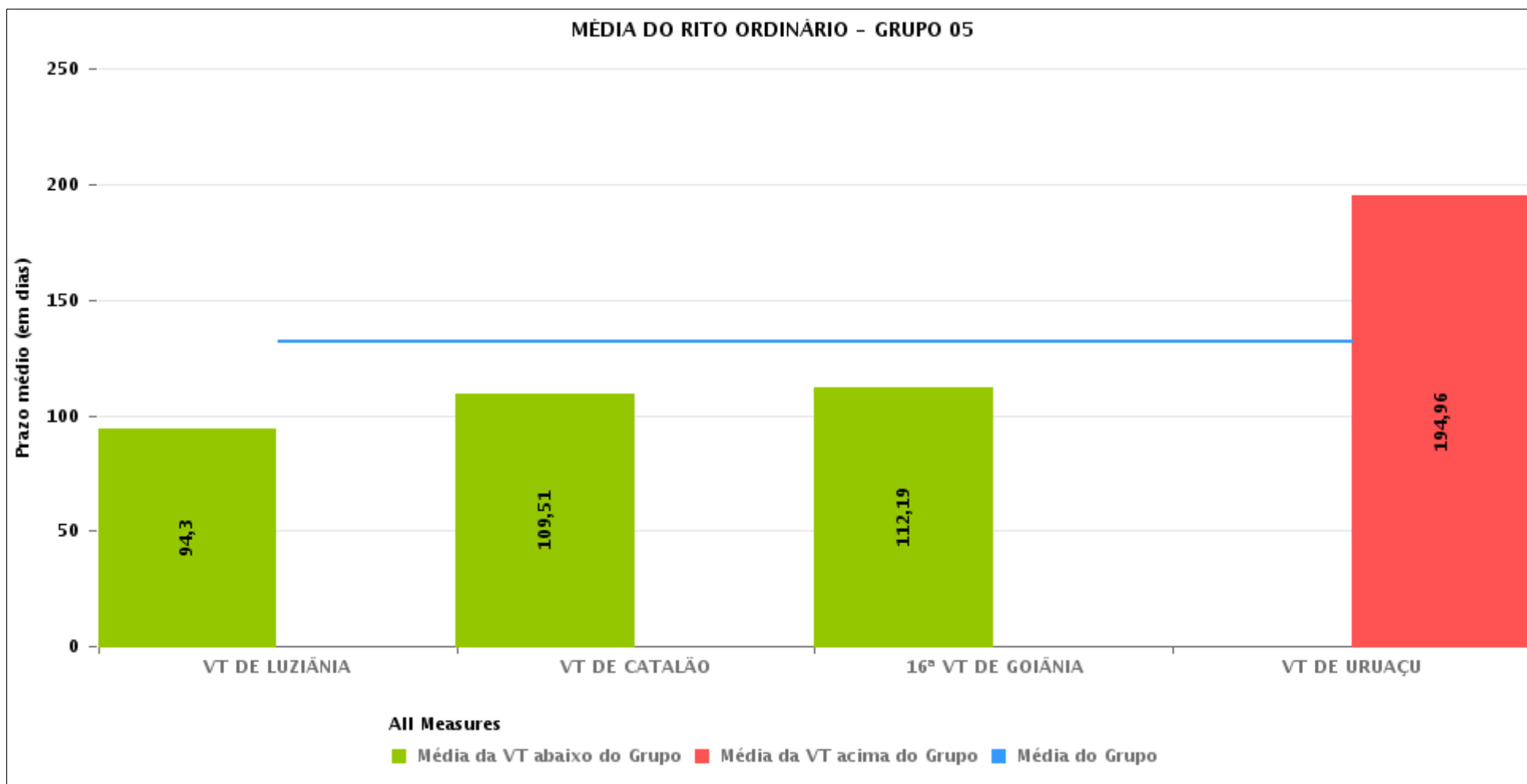



PRAZO MÉDIO ENTRE O AJUIZAMENTO E O ENCERRAMENTO DA INSTRUÇÃO POR GRUPO

Data do encerramento da instrução entre 1/6/2019 e 30/6/2019 23:59:59

Rito	Grupo	Qtd. Processos	Prazo Médio (dias)	Ranking
ORDINÁRIO	GRUPO 01	9	58	1°
	GRUPO 06	71	73,55	2°
	GRUPO 03	426	97,79	3°
	GRUPO 05	343	132,1	4°
	GRUPO 02	41	139,12	5°
	GRUPO 04	1.875	153,67	6°

Legenda:		# Grupo 04 – De 1501 a 2000	# Grupo 05 – De 2001 a 2500
# Grupo 01 – Até 750	1ª VT De Anápolis	1ª VT De Goiânia	16ª VT De Goiânia
VT de Posse	1ª VT De Rio Verde	2ª VT De Goiânia	VT De Luziânia
	2ª VT De Rio Verde	3ª VT De Goiânia	VT De Catalão
	3ª VT De Rio Verde	4ª VT De Goiânia	VT De Uruaçu
	4ª VT De Rio Verde	5ª VT De Goiânia	
# Grupo 02 – De 751 a 1000	1ª VT De Itumbiara	6ª VT De Goiânia	# Grupo 06 – Acima de 2500
VT de Palmeiras de Goiás	2ª VT De Itumbiara	7ª VT De Goiânia	VT De Valparaíso de Goiás
	VT De Quirinópolis	8ª VT De Goiânia	
	VT De Mineiros	9ª VT De Goiânia	
	VT De Formosa	10ª VT De Goiânia	
		11ª VT De Goiânia	
		12ª VT De Goiânia	
		13ª VT De Goiânia	
		14ª VT De Goiânia	
		15ª VT De Goiânia	
		17ª VT De Goiânia	
		18ª VT De Goiânia	
		2ª VT De Anápolis	
		3ª VT De Anápolis	
		4ª VT De Anápolis	
		1ª VT De Aparecida De Goiânia	
		2ª VT De Aparecida De Goiânia	
		3ª VT De Aparecida De Goiânia	
		VT DE Jataí	
		VT DE Goiatuba	
		VT DE Caldas Novas	
		VT DE Ceres	
		VT DE São Luís de Montes Belos	
		VT DE Goiás	
		VT DE Goianésia	
		VT DE Inhumas	



PRAZO MÉDIO ENTRE O AJUIZAMENTO E O ENCERRAMENTO DA INSTRUÇÃO DE TODAS AS VARAS DO TRABALHO

Data do encerramento da instrução entre 1/6/2019 e 30/6/2019 23:59:59

ORDINÁRIO

Qtd. Processos	Prazo Médio (dias)
2.765	139,8

Vara do Trabalho	Qtd Processos	Prazo Médio	Ranking
4ª VARA DO TRABALHO DE RIO VERDE	36	34,5	1º
2ª VARA DO TRABALHO DE RIO VERDE	31	51,81	2º
VARA DO TRABALHO DE POSSE	9	58	3º
13ª VARA DO TRABALHO DE GOIÂNIA	73	60,42	4º
4ª VARA DO TRABALHO DE ANÁPOLIS	53	68,15	5º
VARA DO TRABALHO DE GOIANÉSIA	27	68,37	6º
VARA DO TRABALHO DE GOIÁS	33	68,39	7º
VARA DO TRABALHO DE VALPARAÍSO DE GOIÁS	71	73,55	8º
2ª VARA DO TRABALHO DE ANÁPOLIS	49	78,51	9º
VARA DO TRABALHO DE QUIRINÓPOLIS	54	83,22	10º
VARA DO TRABALHO DE CERES	21	84,38	11º
VARA DO TRABALHO DE INHUMAS	31	91,13	12º
3ª VARA DO TRABALHO DE ANÁPOLIS	55	91,42	13º
3ª VARA DO TRABALHO DE APARECIDA DE GOIÂNIA	55	92,25	14º
VARA DO TRABALHO DE LUZIÂNIA	76	94,3	15º
1ª VARA DO TRABALHO DE ANÁPOLIS	52	94,87	16º
1ª VARA DO TRABALHO DE APARECIDA DE GOIÂNIA	50	96,66	17º
VARA DO TRABALHO DE FORMOSA	30	99,2	18º
1ª VARA DO TRABALHO DE RIO VERDE	57	100,19	19º
VARA DO TRABALHO DE JATAÍ	54	100,76	20º
11ª VARA DO TRABALHO DE GOIÂNIA	53	106,38	21º
VARA DO TRABALHO DE CATALÃO	95	109,51	22º
8ª VARA DO TRABALHO DE GOIÂNIA	66	109,74	23º
16ª VARA DO TRABALHO DE GOIÂNIA	70	112,19	24º
1ª VARA DO TRABALHO DE ITUMBIARA	54	113,78	25º
2ª VARA DO TRABALHO DE ITUMBIARA	44	118,55	26º



PRAZO MÉDIO ENTRE O AJUIZAMENTO E O ENCERRAMENTO DA INSTRUÇÃO DE TODAS AS VARAS DO TRABALHO

ORDINÁRIO

Qtd. Processos	Prazo Médio (dias)
2.765	139,8

Vara do Trabalho	Qtd Processos	Prazo Médio	Ranking
3ª VARA DO TRABALHO DE RIO VERDE	43	119,77	27°
5ª VARA DO TRABALHO DE GOIÂNIA	65	121,48	28°
10ª VARA DO TRABALHO DE GOIÂNIA	88	125,14	29°
15ª VARA DO TRABALHO DE GOIÂNIA	74	128,18	30°
17ª VARA DO TRABALHO DE GOIÂNIA	66	131,02	31°
VARA DO TRABALHO DE CALDAS NOVAS	48	131,1	32°
9ª VARA DO TRABALHO DE GOIÂNIA	67	131,31	33°
VARA DO TRABALHO DE PALMEIRAS	41	139,12	34°
14ª VARA DO TRABALHO DE GOIÂNIA	73	142,38	35°
VARA DO TRABALHO DE GOIATUBA	35	144,31	36°
18ª VARA DO TRABALHO DE GOIÂNIA	77	148,22	37°
1ª VARA DO TRABALHO DE GOIÂNIA	68	150,93	38°
VARA DO TRABALHO DE MINEIROS	25	167,4	39°
3ª VARA DO TRABALHO DE GOIÂNIA	49	173,22	40°
6ª VARA DO TRABALHO DE GOIÂNIA	62	175,53	41°
12ª VARA DO TRABALHO DE GOIÂNIA	51	185,98	42°
VARA DO TRABALHO DE URUAÇU	102	194,96	43°
4ª VARA DO TRABALHO DE GOIÂNIA	84	199,23	44°
2ª VARA DO TRABALHO DE APARECIDA DE GOIÂNIA	73	269,67	45°
2ª VARA DO TRABALHO DE GOIÂNIA	182	284,32	46°
VARA DO TRABALHO DE SÃO LUIS DE MONTES BELOS	16	287,5	47°
7ª VARA DO TRABALHO DE GOIÂNIA	77	304,25	48°



PRAZO MÉDIO ENTRE O AJUIZAMENTO E O ENCERRAMENTO DA INSTRUÇÃO - 16ª VARA DO TRABALHO DE GOIÂNIA

Data do encerramento da instrução entre 1/6/2019 e 30/6/2019 23:59:59

16ª VARA DO TRABALHO DE GOIÂNIA

ORDINÁRIO

Qtd	Prazo Médio
70	112,19

Nr. Processo	Ajuiz.	nc. Instruçã	Prazo
ACC - 0010320-74.2019.5.18.0016	28/02/19	19/06/19	111
ConPag - 0010774-54.2019.5.18.0016	27/05/19	25/06/19	29
ET - 0010616-96.2019.5.18.0016	25/04/19	10/06/19	46
HoTrEx - 0010839-49.2019.5.18.0016	07/06/19	12/06/19	5
IDPJ - 0010115-45.2019.5.18.0016	29/01/19	10/06/19	132
Pet - 0010822-13.2019.5.18.0016	04/06/19	07/06/19	3
RTAlç - 0010727-80.2019.5.18.0016	17/05/19	10/06/19	24
RTOrd - 0010003-76.2019.5.18.0016	02/01/19	03/06/19	152
RTOrd - 0010058-27.2019.5.18.0016	17/01/19	24/06/19	158
RTOrd - 0010062-64.2019.5.18.0016	18/01/19	10/06/19	143
RTOrd - 0010089-47.2019.5.18.0016	23/01/19	10/06/19	138
RTOrd - 0010190-84.2019.5.18.0016	07/02/19	03/06/19	116
RTOrd - 0010205-53.2019.5.18.0016	11/02/19	25/06/19	134
RTOrd - 0010212-45.2019.5.18.0016	12/02/19	05/06/19	113
RTOrd - 0010222-89.2019.5.18.0016	13/02/19	04/06/19	111
RTOrd - 0010238-43.2019.5.18.0016	14/02/19	05/06/19	111
RTOrd - 0010261-86.2019.5.18.0016	19/02/19	10/06/19	111
RTOrd - 0010272-18.2019.5.18.0016	21/02/19	19/06/19	118
RTOrd - 0010281-77.2019.5.18.0016	22/02/19	05/06/19	103
RTOrd - 0010283-47.2019.5.18.0016	22/02/19	17/06/19	115
RTOrd - 0010296-46.2019.5.18.0016	26/02/19	28/06/19	122
RTOrd - 0010308-60.2019.5.18.0016	28/02/19	25/06/19	117

Legenda:

Ajuiz. Data do Ajuizamento;

Enc. da Instrução: Data da conclusão para proferir sentença;

Prazo: Quantidade de dias decorridos do ajuizamento até o encerramento da instrução.



**PRAZO MÉDIO ENTRE O AJUIZAMENTO E O
ENCERRAMENTO DA INSTRUÇÃO - 16ª VARA DO
TRABALHO DE GOIÂNIA**

16ª VARA DO TRABALHO DE GOIÂNIA

ORDINÁRIO

Qtd	Prazo Médio
70	112,19

Nr. Processo	Ajuiz.	nc. Instruçã	Prazo
RTOOrd - 0010321-59.2019.5.18.0016	28/02/19	18/06/19	110
RTOOrd - 0010347-57.2019.5.18.0016	08/03/19	24/06/19	108
RTOOrd - 0010362-26.2019.5.18.0016	11/03/19	26/06/19	107
RTOOrd - 0010363-11.2019.5.18.0016	12/03/19	27/06/19	107
RTOOrd - 0010395-16.2019.5.18.0016	15/03/19	25/06/19	102
RTOOrd - 0010401-23.2019.5.18.0016	15/03/19	19/06/19	96
RTOOrd - 0010405-60.2019.5.18.0016	16/03/19	03/06/19	79
RTOOrd - 0010411-67.2019.5.18.0016	18/03/19	03/06/19	77
RTOOrd - 0010438-50.2019.5.18.0016	21/03/19	19/06/19	90
RTOOrd - 0010456-71.2019.5.18.0016	25/03/19	12/06/19	79
RTOOrd - 0010490-46.2019.5.18.0016	01/04/19	10/06/19	70
RTOOrd - 0010491-31.2019.5.18.0016	01/04/19	19/06/19	79
RTOOrd - 0010492-16.2019.5.18.0016	01/04/19	18/06/19	78
RTOOrd - 0010512-07.2019.5.18.0016	03/04/19	05/06/19	63
RTOOrd - 0010540-72.2019.5.18.0016	10/04/19	04/06/19	55
RTOOrd - 0010548-49.2019.5.18.0016	11/04/19	24/06/19	74
RTOOrd - 0010636-87.2019.5.18.0016	30/04/19	14/06/19	45
RTOOrd - 0010640-27.2019.5.18.0016	30/04/19	03/06/19	34
RTOOrd - 0010647-19.2019.5.18.0016	02/05/19	04/06/19	33
RTOOrd - 0010675-84.2019.5.18.0016	07/05/19	27/06/19	51
RTOOrd - 0010685-31.2019.5.18.0016	09/05/19	10/06/19	32
RTOOrd - 0010687-98.2019.5.18.0016	09/05/19	12/06/19	34
RTOOrd - 0010694-90.2019.5.18.0016	10/05/19	11/06/19	32
RTOOrd - 0010695-75.2019.5.18.0016	10/05/19	12/06/19	33
RTOOrd - 0010702-67.2019.5.18.0016	13/05/19	12/06/19	30

Legenda:

Ajuiz. Data do Ajuizamento;

Enc. da Instrução: Data da conclusão para proferir sentença;

Prazo: Quantidade de dias decorridos do ajuizamento até o encerramento da instrução.



**PRAZO MÉDIO ENTRE O AJUIZAMENTO E O
ENCERRAMENTO DA INSTRUÇÃO - 16ª VARA DO
TRABALHO DE GOIÂNIA**

16ª VARA DO TRABALHO DE GOIÂNIA

ORDINÁRIO

Qtd	Prazo Médio
70	112,19

Nr. Processo	Ajuiz.	nc. Instruçã	Prazo
RTOOrd - 0010730-35.2019.5.18.0016	17/05/19	14/06/19	28
RTOOrd - 0010749-41.2019.5.18.0016	21/05/19	18/06/19	28
RTOOrd - 0010778-91.2019.5.18.0016	28/05/19	26/06/19	29
RTOOrd - 0010809-14.2019.5.18.0016	01/06/19	04/06/19	3
RTOOrd - 0010825-65.2019.5.18.0016	05/06/19	10/06/19	5
RTOOrd - 0010828-20.2019.5.18.0016	05/06/19	10/06/19	5
RTOOrd - 0010829-05.2019.5.18.0016	05/06/19	10/06/19	5
RTOOrd - 0010830-87.2019.5.18.0016	05/06/19	10/06/19	5
RTOOrd - 0010917-43.2019.5.18.0016	24/06/19	25/06/19	1
RTOOrd - 0010918-28.2019.5.18.0016	24/06/19	25/06/19	1
RTOOrd - 0010922-65.2019.5.18.0016	24/06/19	25/06/19	1
RTOOrd - 0010925-20.2019.5.18.0016	25/06/19	25/06/19	0
RTOOrd - 0010928-72.2019.5.18.0016	25/06/19	26/06/19	1
RTOOrd - 0011079-72.2018.5.18.0016	17/08/18	14/06/19	301
RTOOrd - 0011099-63.2018.5.18.0016	22/08/18	17/06/19	299
RTOOrd - 0011275-42.2018.5.18.0016	25/09/18	19/06/19	267
RTOOrd - 0011297-03.2018.5.18.0016	28/09/18	12/06/19	257
RTOOrd - 0011549-06.2018.5.18.0016	21/11/18	10/06/19	201
RTOOrd - 0011642-03.2017.5.18.0016	15/09/17	05/06/19	628
RTOOrd - 0011660-87.2018.5.18.0016	13/12/18	05/06/19	174
RTOOrd - 0011985-96.2017.5.18.0016	08/11/17	12/06/19	581
RTOOrd - 0012067-30.2017.5.18.0016	10/11/17	18/06/19	585
RTOOrd - 0012222-33.2017.5.18.0016	21/12/17	12/06/19	538

Legenda:

Ajuiz. Data do Ajuizamento;

Enc. da Instrução: Data da conclusão para proferir sentença;

Prazo: Quantidade de dias decorridos do ajuizamento até o encerramento da instrução.



**PRAZO MÉDIO ENTRE O AJUIZAMENTO E O
ENCERRAMENTO DA INSTRUÇÃO - 16ª VARA DO
TRABALHO DE GOIÂNIA**



PRAZO MÉDIO ENTRE O AJUIZAMENTO E O ENCERRAMENTO DA INSTRUÇÃO - 16ª VARA DO TRABALHO DE GOIÂNIA

Data do encerramento da instrução entre 1/6/2019 e 30/6/2019 23:59:59

CARLOS EDUARDO ANDRADE GRATÃO

ORDINÁRIO

Qtd	Prazo Médio
1	628

Nr. Processo	Ajuiz.	nc. Instruçã	Prazo
RTOOrd - 0011642-03.2017.5.18.0016	15/09/17	05/06/19	628

Legenda:
Ajuiz. Data do Ajuizamento;
Enc. da Instrução: Data da conclusão para proferir sentença;
Prazo: Quantidade de dias decorridos do ajuizamento até o encerramento da instrução.

EDUARDO TADEU THON

ORDINÁRIO

Qtd	Prazo Médio
1	29

Nr. Processo	Ajuiz.	nc. Instruçã	Prazo
ConPag - 0010774-54.2019.5.18.0016	27/05/19	25/06/19	29

Legenda:
Ajuiz. Data do Ajuizamento;
Enc. da Instrução: Data da conclusão para proferir sentença;
Prazo: Quantidade de dias decorridos do ajuizamento até o encerramento da instrução.

FABIANO COELHO DE SOUZA

ORDINÁRIO

Qtd	Prazo Médio
4	5



**PRAZO MÉDIO ENTRE O AJUIZAMENTO E O
ENCERRAMENTO DA INSTRUÇÃO - 16ª VARA DO
TRABALHO DE GOIÂNIA**

FABIANO COELHO DE SOUZA

ORDINÁRIO

Qtd	Prazo Médio
4	5

Nr. Processo	Ajuiz.	nc. Instruçã	Prazo
RTOOrd - 0010825-65.2019.5.18.0016	05/06/19	10/06/19	5
RTOOrd - 0010828-20.2019.5.18.0016	05/06/19	10/06/19	5
RTOOrd - 0010829-05.2019.5.18.0016	05/06/19	10/06/19	5
RTOOrd - 0010830-87.2019.5.18.0016	05/06/19	10/06/19	5

Legenda:

Ajuiz. Data do Ajuizamento;

Enc. da Instrução: Data da conclusão para proferir sentença;

Prazo: Quantidade de dias decorridos do ajuizamento até o encerramento da instrução.

**GIRLENE DE CASTRO ARAÚJO
ALMEIDA**

ORDINÁRIO

Qtd	Prazo Médio
1	581

Nr. Processo	Ajuiz.	nc. Instruçã	Prazo
RTOOrd - 0011985-96.2017.5.18.0016	08/11/17	12/06/19	581

Legenda:

Ajuiz. Data do Ajuizamento;

Enc. da Instrução: Data da conclusão para proferir sentença;

Prazo: Quantidade de dias decorridos do ajuizamento até o encerramento da instrução.

GUILHERME BRINGEL MURICI

ORDINÁRIO

Qtd	Prazo Médio
1	538



**PRAZO MÉDIO ENTRE O AJUIZAMENTO E O
ENCERRAMENTO DA INSTRUÇÃO - 16ª VARA DO
TRABALHO DE GOIÂNIA**

GUILHERME BRINGEL MURICI

ORDINÁRIO

Qtd	Prazo Médio
1	538

Nr. Processo	Ajuiz.	nc. Instruçã	Prazo
RTOrd - 0012222-33.2017.5.18.0016	21/12/17	12/06/19	538

Legenda:

Ajuiz. Data do Ajuizamento;

Enc. da Instrução: Data da conclusão para proferir sentença;

Prazo: Quantidade de dias decorridos do ajuizamento até o encerramento da instrução.

JEANNE KARLA RIBEIRO E BEZERRA

ORDINÁRIO

Qtd	Prazo Médio
6	114,5

Nr. Processo	Ajuiz.	nc. Instruçã	Prazo
RTOrd - 0010190-84.2019.5.18.0016	07/02/19	03/06/19	116
RTOrd - 0010405-60.2019.5.18.0016	16/03/19	03/06/19	79
RTOrd - 0010411-67.2019.5.18.0016	18/03/19	03/06/19	77
RTOrd - 0010456-71.2019.5.18.0016	25/03/19	12/06/19	79
RTOrd - 0010491-31.2019.5.18.0016	01/04/19	19/06/19	79
RTOrd - 0011297-03.2018.5.18.0016	28/09/18	12/06/19	257

Legenda:

Ajuiz. Data do Ajuizamento;

Enc. da Instrução: Data da conclusão para proferir sentença;

Prazo: Quantidade de dias decorridos do ajuizamento até o encerramento da instrução.

**JOSÉ LUCIANO LEONEL DE
CARVALHO**

ORDINÁRIO

Qtd	Prazo Médio
-----	-------------



PRAZO MÉDIO ENTRE O AJUIZAMENTO E O ENCERRAMENTO DA INSTRUÇÃO - 16ª VARA DO TRABALHO DE GOIÂNIA

JOSÉ LUCIANO LEONEL DE CARVALHO

ORDINÁRIO

5	24,8
---	------

Nr. Processo	Ajuiz.	nc. Instruçã	Prazo
HoTrEx - 0010839-49.2019.5.18.0016	07/06/19	12/06/19	5
RTAlç - 0010727-80.2019.5.18.0016	17/05/19	10/06/19	24
RTOrd - 0010685-31.2019.5.18.0016	09/05/19	10/06/19	32
RTOrd - 0010695-75.2019.5.18.0016	10/05/19	12/06/19	33
RTOrd - 0010702-67.2019.5.18.0016	13/05/19	12/06/19	30

Legenda:

Ajuiz. Data do Ajuizamento;

Enc. da Instrução: Data da conclusão para proferir sentença;

Prazo: Quantidade de dias decorridos do ajuizamento até o encerramento da instrução.

KLEBER DE SOUZA WAKI

ORDINÁRIO

Qtd	Prazo Médio
2	33,5

Nr. Processo	Ajuiz.	nc. Instruçã	Prazo
RTOrd - 0010640-27.2019.5.18.0016	30/04/19	03/06/19	34
RTOrd - 0010647-19.2019.5.18.0016	02/05/19	04/06/19	33

Legenda:

Ajuiz. Data do Ajuizamento;

Enc. da Instrução: Data da conclusão para proferir sentença;

Prazo: Quantidade de dias decorridos do ajuizamento até o encerramento da instrução.

LUDMILLA LUDOVICO EVANGELISTA DA ROCHA



**PRAZO MÉDIO ENTRE O AJUIZAMENTO E O
ENCERRAMENTO DA INSTRUÇÃO - 16ª VARA DO
TRABALHO DE GOIÂNIA**

**LUDMILLA LUDOVICO EVANGELISTA
DA ROCHA
ORDINÁRIO**

Qtd	Prazo Médio
14	59,5

Nr. Processo	Ajuiz.	nc. Instruçã	Prazo
RTOOrd - 0010205-53.2019.5.18.0016	11/02/19	25/06/19	134
RTOOrd - 0010308-60.2019.5.18.0016	28/02/19	25/06/19	117
RTOOrd - 0010347-57.2019.5.18.0016	08/03/19	24/06/19	108
RTOOrd - 0010362-26.2019.5.18.0016	11/03/19	26/06/19	107
RTOOrd - 0010363-11.2019.5.18.0016	12/03/19	27/06/19	107
RTOOrd - 0010395-16.2019.5.18.0016	15/03/19	25/06/19	102
RTOOrd - 0010548-49.2019.5.18.0016	11/04/19	24/06/19	74
RTOOrd - 0010675-84.2019.5.18.0016	07/05/19	27/06/19	51
RTOOrd - 0010778-91.2019.5.18.0016	28/05/19	26/06/19	29
RTOOrd - 0010917-43.2019.5.18.0016	24/06/19	25/06/19	1
RTOOrd - 0010918-28.2019.5.18.0016	24/06/19	25/06/19	1
RTOOrd - 0010922-65.2019.5.18.0016	24/06/19	25/06/19	1
RTOOrd - 0010925-20.2019.5.18.0016	25/06/19	25/06/19	0
RTOOrd - 0010928-72.2019.5.18.0016	25/06/19	26/06/19	1

Legenda:
Ajuiz. Data do Ajuizamento;
Enc. da Instrução: Data da conclusão para proferir sentença;
Prazo: Quantidade de dias decorridos do ajuizamento até o encerramento da instrução.

MARCELO ALVES GOMES

ORDINÁRIO

Qtd	Prazo Médio
1	28

Legenda:
Ajuiz. Data do Ajuizamento;
Enc. da Instrução: Data da conclusão para proferir sentença;
Prazo: Quantidade de dias decorridos do ajuizamento até o encerramento da instrução.



**PRAZO MÉDIO ENTRE O AJUIZAMENTO E O
ENCERRAMENTO DA INSTRUÇÃO - 16ª VARA DO
TRABALHO DE GOIÂNIA**

MARCELO ALVES GOMES

ORDINÁRIO

Qtd	Prazo Médio
1	28

Nr. Processo	Ajuiz.	nc. Instruçã	Prazo
RTOrd - 0010749-41.2019.5.18.0016	21/05/19	18/06/19	28

Legenda:

Ajuiz. Data do Ajuizamento;

Enc. da Instrução: Data da conclusão para proferir sentença;

Prazo: Quantidade de dias decorridos do ajuizamento até o encerramento da instrução.

**TAIS PRISCILLA F. R. DA CUNHA E
SOUZA**

ORDINÁRIO

Qtd	Prazo Médio
2	138,5

Nr. Processo	Ajuiz.	nc. Instruçã	Prazo
RTOrd - 0010281-77.2019.5.18.0016	22/02/19	05/06/19	103
RTOrd - 0011660-87.2018.5.18.0016	13/12/18	05/06/19	174

Legenda:

Ajuiz. Data do Ajuizamento;

Enc. da Instrução: Data da conclusão para proferir sentença;

Prazo: Quantidade de dias decorridos do ajuizamento até o encerramento da instrução.

WANDA LUCIA RAMOS DA SILVA

ORDINÁRIO

Qtd	Prazo Médio
32	126,28

Legenda:

Ajuiz. Data do Ajuizamento;

Enc. da Instrução: Data da conclusão para proferir sentença;

Prazo: Quantidade de dias decorridos do ajuizamento até o encerramento da instrução.



**PRAZO MÉDIO ENTRE O AJUIZAMENTO E O
ENCERRAMENTO DA INSTRUÇÃO - 16ª VARA DO
TRABALHO DE GOIÂNIA**

WANDA LUCIA RAMOS DA SILVA

ORDINÁRIO

Qtd	Prazo Médio
32	126,28

Nr. Processo	Ajuiz.	nc. Instruça	Prazo
ACC - 0010320-74.2019.5.18.0016	28/02/19	19/06/19	111
ET - 0010616-96.2019.5.18.0016	25/04/19	10/06/19	46
IDPJ - 0010115-45.2019.5.18.0016	29/01/19	10/06/19	132
Pet - 0010822-13.2019.5.18.0016	04/06/19	07/06/19	3
RTOrd - 0010003-76.2019.5.18.0016	02/01/19	03/06/19	152
RTOrd - 0010058-27.2019.5.18.0016	17/01/19	24/06/19	158
RTOrd - 0010062-64.2019.5.18.0016	18/01/19	10/06/19	143
RTOrd - 0010089-47.2019.5.18.0016	23/01/19	10/06/19	138
RTOrd - 0010212-45.2019.5.18.0016	12/02/19	05/06/19	113
RTOrd - 0010222-89.2019.5.18.0016	13/02/19	04/06/19	111
RTOrd - 0010238-43.2019.5.18.0016	14/02/19	05/06/19	111
RTOrd - 0010261-86.2019.5.18.0016	19/02/19	10/06/19	111
RTOrd - 0010272-18.2019.5.18.0016	21/02/19	19/06/19	118
RTOrd - 0010283-47.2019.5.18.0016	22/02/19	17/06/19	115
RTOrd - 0010296-46.2019.5.18.0016	26/02/19	28/06/19	122
RTOrd - 0010321-59.2019.5.18.0016	28/02/19	18/06/19	110
RTOrd - 0010401-23.2019.5.18.0016	15/03/19	19/06/19	96
RTOrd - 0010438-50.2019.5.18.0016	21/03/19	19/06/19	90
RTOrd - 0010490-46.2019.5.18.0016	01/04/19	10/06/19	70
RTOrd - 0010492-16.2019.5.18.0016	01/04/19	18/06/19	78
RTOrd - 0010512-07.2019.5.18.0016	03/04/19	05/06/19	63
RTOrd - 0010540-72.2019.5.18.0016	10/04/19	04/06/19	55
RTOrd - 0010636-87.2019.5.18.0016	30/04/19	14/06/19	45
RTOrd - 0010687-98.2019.5.18.0016	09/05/19	12/06/19	34
RTOrd - 0010694-90.2019.5.18.0016	10/05/19	11/06/19	32

Legenda:

Ajuiz. Data do Ajuizamento;

Enc. da Instrução: Data da conclusão para proferir sentença;

Prazo: Quantidade de dias decorridos do ajuizamento até o encerramento da instrução.



**PRAZO MÉDIO ENTRE O AJUIZAMENTO E O
ENCERRAMENTO DA INSTRUÇÃO - 16ª VARA DO
TRABALHO DE GOIÂNIA**

WANDA LUCIA RAMOS DA SILVA

ORDINÁRIO

Qtd	Prazo Médio
32	126,28

Nr. Processo	Ajuiz.	nc. Instruçã	Prazo
RTOrd - 0010730-35.2019.5.18.0016	17/05/19	14/06/19	28
RTOrd - 0010809-14.2019.5.18.0016	01/06/19	04/06/19	3
RTOrd - 0011079-72.2018.5.18.0016	17/08/18	14/06/19	301
RTOrd - 0011099-63.2018.5.18.0016	22/08/18	17/06/19	299
RTOrd - 0011275-42.2018.5.18.0016	25/09/18	19/06/19	267
RTOrd - 0011549-06.2018.5.18.0016	21/11/18	10/06/19	201
RTOrd - 0012067-30.2017.5.18.0016	10/11/17	18/06/19	585

Legenda:

Ajuiz. Data do Ajuizamento;

Enc. da Instrução: Data da conclusão para proferir sentença;

Prazo: Quantidade de dias decorridos do ajuizamento até o encerramento da instrução.