

## Conceituação

Tema	Prazos Processuais
<b>Relatórios</b>	Evolução Histórica Comparativo por VT Comparativo por Grupo Por Grupo Por VT Por Processo Por Magistrado
<b>Resumo</b>	Apresenta o prazo médio desde o ajuizamento da ação até o encerramento da instrução.
<b>Descrição</b>	O prazo médio é obtido calculando-se a quantidade de dias decorridos desde o ajuizamento até o encerramento da instrução. Os dados são extraídos baseando-se nos itens do e-Gestão:  267 e 90267 - Do ajuizamento da ação até o encerramento da instrução na fase de conhecimento – rito sumaríssimo;  268 e 90268 – Do ajuizamento da ação até o encerramento da instrução na fase de conhecimento – exceto rito sumaríssimo (ordinário)
<b>Origem da informação</b>	e-Gestão
<b>Critérios e transformações</b>	Coletado do e-Gestão, consolidado, otimizado e classificado para análise.
<b>Análises possíveis</b>	Prazo médio entre o ajuizamento da ação e o encerramento da instrução, detalhado de forma Geral, Por grupo, por VT, Por Processo e Por Magistrado.



## EVOLUÇÃO HISTÓRICA DOS PRAZOS PROCESSUAIS ENTRE O AJUIZAMENTO E O ENCERRAMENTO DA INSTRUÇÃO - 2ª VARA DO TRABALHO DE RIO VERDE

Data do encerramento da instrução entre 1/6/2019 e 30/6/2019 23:59:59

Rito	Qtd	Prazo Médio
ORDINÁRIO	31	51,81
SUMARÍSSIMO	48	38,96
<b>Total/Média</b>	<b>79</b>	<b>44</b>

Percentual de Processos por Rito

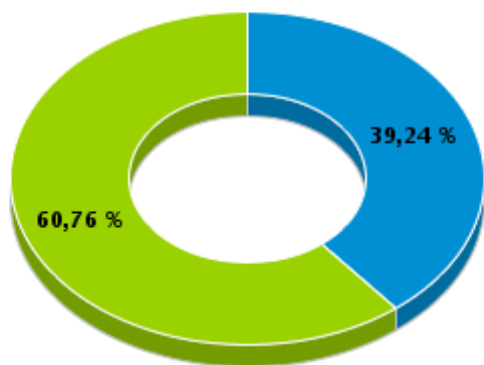

Rito

■ ORDINÁRIO ■ SUMARÍSSIMO

Prazo Médio por Rito

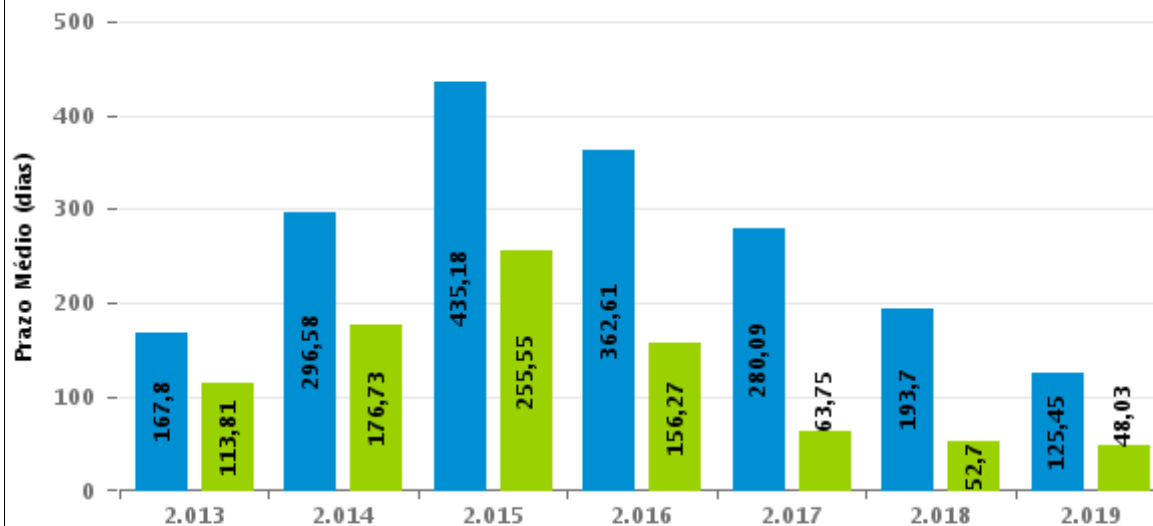

Para este exercício foram computados os processos até o mês de Junho/2.019

Rito

■ ORDINÁRIO ■ SUMARÍSSIMO



## COMPARATIVO DO PRAZO MÉDIO ENTRE O AJUIZAMENTO E O ENCERRAMENTO DA INSTRUÇÃO - 2ª VARA DO TRABALHO DE RIO VERDE

Data do encerramento da instrução entre 1/6/2019 e 30/6/2019 23:59:59

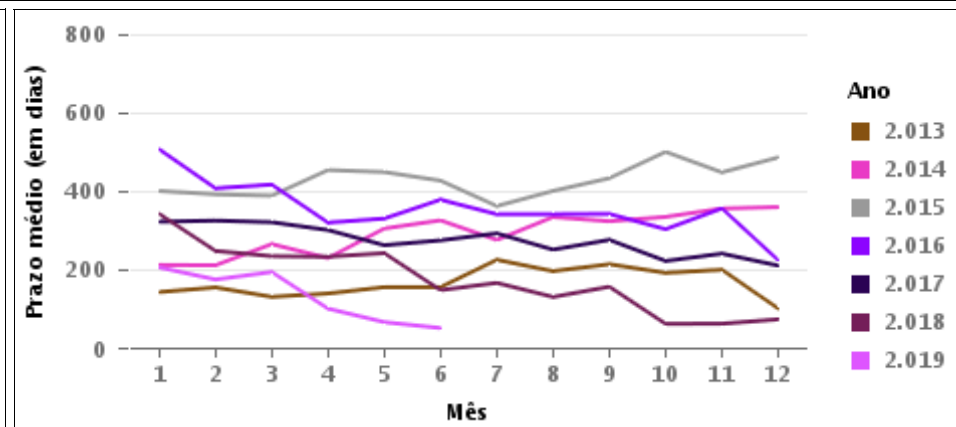
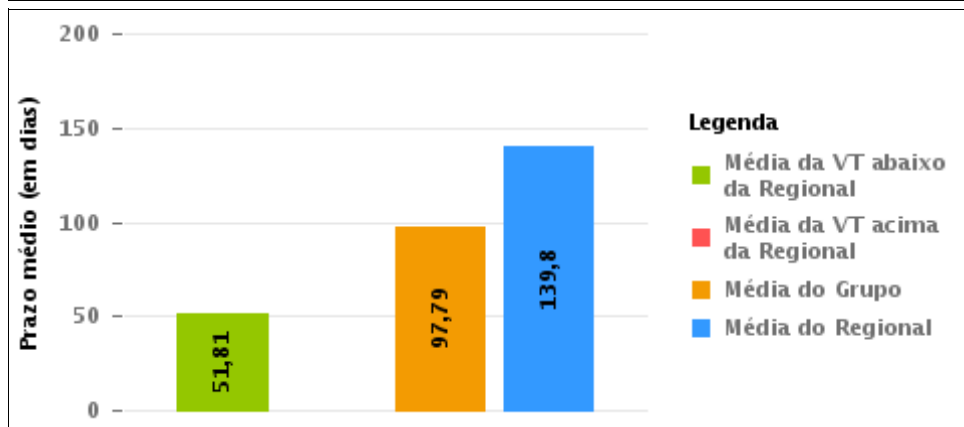
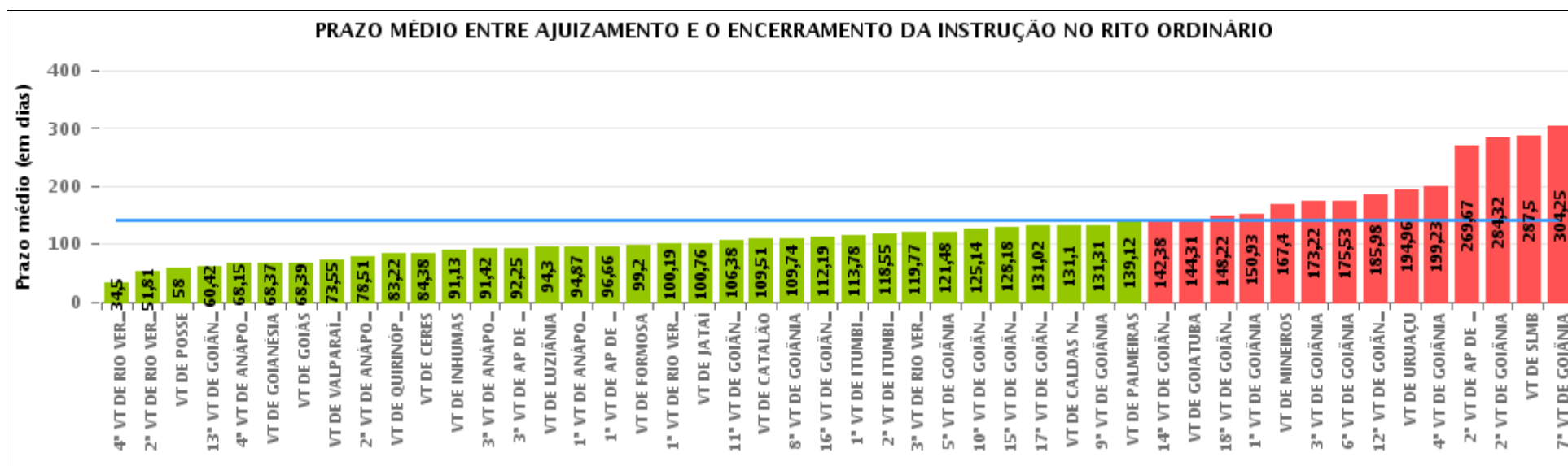



## COMPARATIVO DO PRAZO MÉDIO ENTRE O AJUIZAMENTO E O ENCERRAMENTO DA INSTRUÇÃO ENTRE AS VARAS DO GRUPO

Data do encerramento da instrução entre 1/6/2019 e 30/6/2019 23:59:59

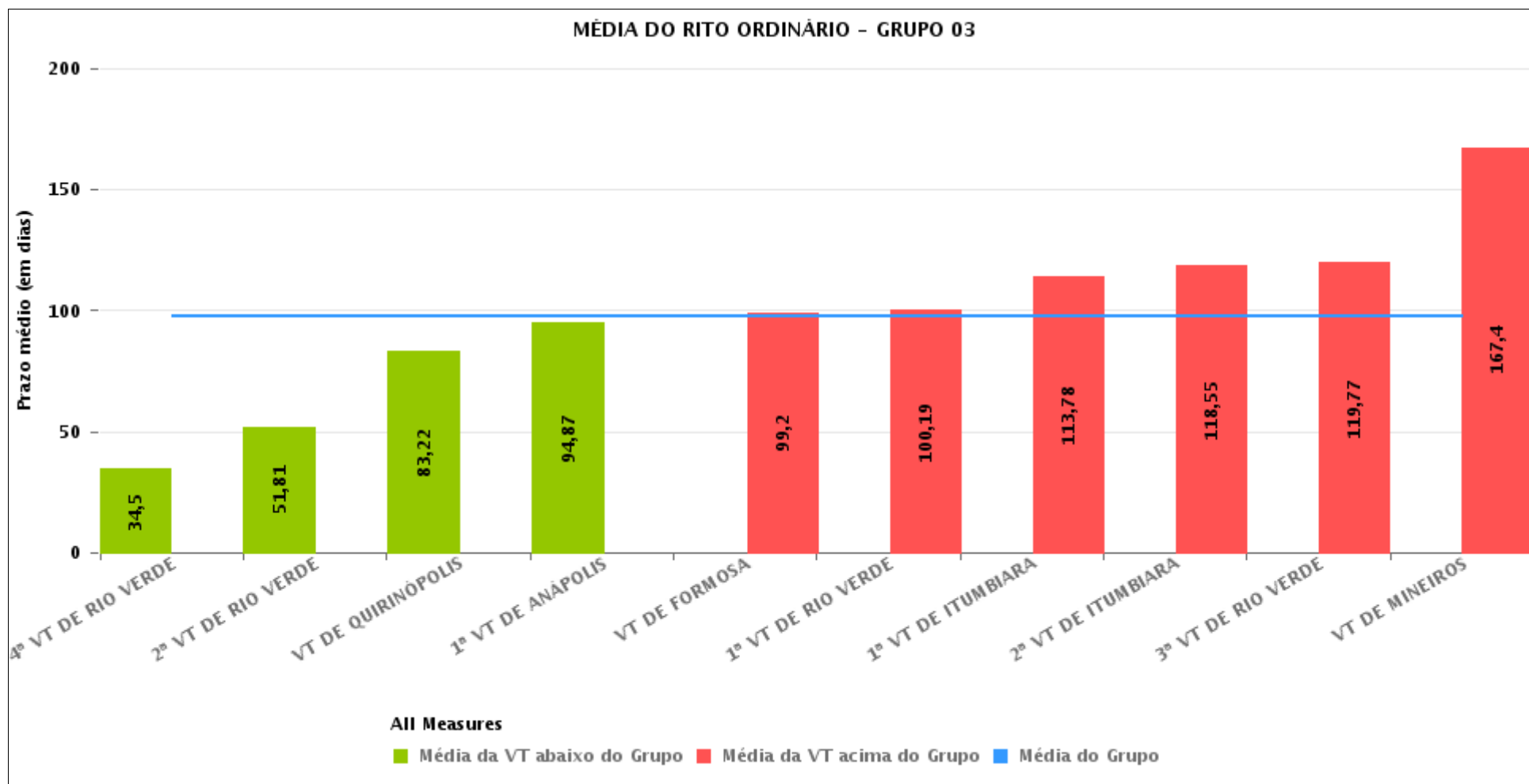



## PRAZO MÉDIO ENTRE O AJUIZAMENTO E O ENCERRAMENTO DA INSTRUÇÃO POR GRUPO

Data do encerramento da instrução entre 1/6/2019 e 30/6/2019 23:59:59

Rito	Grupo	Qtd. Processos	Prazo Médio (dias)	Ranking
ORDINÁRIO	GRUPO 01	9	58	1°
	GRUPO 06	71	73,55	2°
	GRUPO 03	426	97,79	3°
	GRUPO 05	343	132,1	4°
	GRUPO 02	41	139,12	5°
	GRUPO 04	1.875	153,67	6°

Legenda:		# Grupo 04 – De 1501 a 2000	# Grupo 05 – De 2001 a 2500
# Grupo 01 – Até 750	1ª VT De Anápolis	1ª VT De Goiânia	16ª VT De Goiânia
VT de Posse	1ª VT De Rio Verde	2ª VT De Goiânia	VT De Luziânia
	2ª VT De Rio Verde	3ª VT De Goiânia	VT De Catalão
	3ª VT De Rio Verde	4ª VT De Goiânia	VT De Uruaçu
	4ª VT De Rio Verde	5ª VT De Goiânia	
# Grupo 02 – De 751 a 1000	1ª VT De Itumbiara	6ª VT De Goiânia	# Grupo 06 – Acima de 2500
VT de Palmeiras de Goiás	2ª VT De Itumbiara	7ª VT De Goiânia	VT De Valparaíso de Goiás
	VT De Quirinópolis	8ª VT De Goiânia	
	VT De Mineiros	9ª VT De Goiânia	
	VT De Formosa	10ª VT De Goiânia	
		11ª VT De Goiânia	
		12ª VT De Goiânia	
		13ª VT De Goiânia	
		14ª VT De Goiânia	
		15ª VT De Goiânia	
		17ª VT De Goiânia	
		18ª VT De Goiânia	
		2ª VT De Anápolis	
		3ª VT De Anápolis	
		4ª VT De Anápolis	
		1ª VT De Aparecida De Goiânia	
		2ª VT De Aparecida De Goiânia	
		3ª VT De Aparecida De Goiânia	
		VT DE Jataí	
		VT DE Goiatuba	
		VT DE Caldas Novas	
		VT DE Ceres	
		VT DE São Luís de Montes Belos	
		VT DE Goiás	
		VT DE Goianésia	
		VT DE Inhumas	



## PRAZO MÉDIO ENTRE O AJUIZAMENTO E O ENCERRAMENTO DA INSTRUÇÃO DE TODAS AS VARAS DO TRABALHO

Data do encerramento da instrução entre 1/6/2019 e 30/6/2019 23:59:59

### ORDINÁRIO

Qtd. Processos	Prazo Médio (dias)
2.765	139,8

Vara do Trabalho	Qtd Processos	Prazo Médio	Ranking
4ª VARA DO TRABALHO DE RIO VERDE	36	34,5	1º
2ª VARA DO TRABALHO DE RIO VERDE	31	51,81	2º
VARA DO TRABALHO DE POSSE	9	58	3º
13ª VARA DO TRABALHO DE GOIÂNIA	73	60,42	4º
4ª VARA DO TRABALHO DE ANÁPOLIS	53	68,15	5º
VARA DO TRABALHO DE GOIANÉSIA	27	68,37	6º
VARA DO TRABALHO DE GOIÁS	33	68,39	7º
VARA DO TRABALHO DE VALPARAÍSO DE GOIÁS	71	73,55	8º
2ª VARA DO TRABALHO DE ANÁPOLIS	49	78,51	9º
VARA DO TRABALHO DE QUIRINÓPOLIS	54	83,22	10º
VARA DO TRABALHO DE CERES	21	84,38	11º
VARA DO TRABALHO DE INHUMAS	31	91,13	12º
3ª VARA DO TRABALHO DE ANÁPOLIS	55	91,42	13º
3ª VARA DO TRABALHO DE APARECIDA DE GOIÂNIA	55	92,25	14º
VARA DO TRABALHO DE LUZIÂNIA	76	94,3	15º
1ª VARA DO TRABALHO DE ANÁPOLIS	52	94,87	16º
1ª VARA DO TRABALHO DE APARECIDA DE GOIÂNIA	50	96,66	17º
VARA DO TRABALHO DE FORMOSA	30	99,2	18º
1ª VARA DO TRABALHO DE RIO VERDE	57	100,19	19º
VARA DO TRABALHO DE JATAÍ	54	100,76	20º
11ª VARA DO TRABALHO DE GOIÂNIA	53	106,38	21º
VARA DO TRABALHO DE CATALÃO	95	109,51	22º
8ª VARA DO TRABALHO DE GOIÂNIA	66	109,74	23º
16ª VARA DO TRABALHO DE GOIÂNIA	70	112,19	24º
1ª VARA DO TRABALHO DE ITUMBIARA	54	113,78	25º
2ª VARA DO TRABALHO DE ITUMBIARA	44	118,55	26º



## PRAZO MÉDIO ENTRE O AJUIZAMENTO E O ENCERRAMENTO DA INSTRUÇÃO DE TODAS AS VARAS DO TRABALHO

### ORDINÁRIO

Qtd. Processos	Prazo Médio (dias)
2.765	139,8

Vara do Trabalho	Qtd Processos	Prazo Médio	Ranking
3ª VARA DO TRABALHO DE RIO VERDE	43	119,77	27°
5ª VARA DO TRABALHO DE GOIÂNIA	65	121,48	28°
10ª VARA DO TRABALHO DE GOIÂNIA	88	125,14	29°
15ª VARA DO TRABALHO DE GOIÂNIA	74	128,18	30°
17ª VARA DO TRABALHO DE GOIÂNIA	66	131,02	31°
VARA DO TRABALHO DE CALDAS NOVAS	48	131,1	32°
9ª VARA DO TRABALHO DE GOIÂNIA	67	131,31	33°
VARA DO TRABALHO DE PALMEIRAS	41	139,12	34°
14ª VARA DO TRABALHO DE GOIÂNIA	73	142,38	35°
VARA DO TRABALHO DE GOIATUBA	35	144,31	36°
18ª VARA DO TRABALHO DE GOIÂNIA	77	148,22	37°
1ª VARA DO TRABALHO DE GOIÂNIA	68	150,93	38°
VARA DO TRABALHO DE MINEIROS	25	167,4	39°
3ª VARA DO TRABALHO DE GOIÂNIA	49	173,22	40°
6ª VARA DO TRABALHO DE GOIÂNIA	62	175,53	41°
12ª VARA DO TRABALHO DE GOIÂNIA	51	185,98	42°
VARA DO TRABALHO DE URUAÇU	102	194,96	43°
4ª VARA DO TRABALHO DE GOIÂNIA	84	199,23	44°
2ª VARA DO TRABALHO DE APARECIDA DE GOIÂNIA	73	269,67	45°
2ª VARA DO TRABALHO DE GOIÂNIA	182	284,32	46°
VARA DO TRABALHO DE SÃO LUIS DE MONTES BELOS	16	287,5	47°
7ª VARA DO TRABALHO DE GOIÂNIA	77	304,25	48°



## PRAZO MÉDIO ENTRE O AJUIZAMENTO E O ENCERRAMENTO DA INSTRUÇÃO - 2ª VARA DO TRABALHO DE RIO VERDE

Data do encerramento da instrução entre 1/6/2019 e 30/6/2019 23:59:59

### 2ª VARA DO TRABALHO DE RIO VERDE

#### ORDINÁRIO

Qtd	Prazo Médio
31	51,81

Nr. Processo	Ajuiz.	nc. Instruçã	Prazo
ConPag - 0010604-18.2019.5.18.0102	25/06/19	26/06/19	1
ET - 0010388-57.2019.5.18.0102	22/04/19	26/06/19	65
RTOrd - 0010128-77.2019.5.18.0102	06/02/19	03/06/19	117
RTOrd - 0010134-84.2019.5.18.0102	07/02/19	03/06/19	116
RTOrd - 0010251-75.2019.5.18.0102	13/03/19	03/06/19	82
RTOrd - 0010278-58.2019.5.18.0102	20/03/19	13/06/19	85
RTOrd - 0010289-87.2019.5.18.0102	22/03/19	05/06/19	75
RTOrd - 0010297-64.2019.5.18.0102	26/03/19	19/06/19	85
RTOrd - 0010330-54.2019.5.18.0102	03/04/19	04/06/19	62
RTOrd - 0010362-59.2019.5.18.0102	11/04/19	03/06/19	53
RTOrd - 0010387-72.2019.5.18.0102	19/04/19	13/06/19	55
RTOrd - 0010397-19.2019.5.18.0102	24/04/19	04/06/19	41
RTOrd - 0010404-11.2019.5.18.0102	27/04/19	13/06/19	47
RTOrd - 0010435-31.2019.5.18.0102	06/05/19	24/06/19	49
RTOrd - 0010442-23.2019.5.18.0102	08/05/19	10/06/19	33
RTOrd - 0010448-30.2019.5.18.0102	09/05/19	12/06/19	34
RTOrd - 0010460-47.2019.5.18.0101	17/05/19	04/06/19	18
RTOrd - 0010464-81.2019.5.18.0102	14/05/19	05/06/19	22
RTOrd - 0010471-73.2019.5.18.0102	16/05/19	05/06/19	20
RTOrd - 0010475-13.2019.5.18.0102	18/05/19	04/06/19	17
RTOrd - 0010488-12.2019.5.18.0102	22/05/19	12/06/19	21

**Legenda:**

Ajuiz. Data do Ajuizamento;

Enc. da Instrução: Data da conclusão para proferir sentença;

Prazo: Quantidade de dias decorridos do ajuizamento até o encerramento da instrução.





**PRAZO MÉDIO ENTRE O AJUIZAMENTO E O  
ENCERRAMENTO DA INSTRUÇÃO - 2ª VARA DO  
TRABALHO DE RIO VERDE**

**2ª VARA DO TRABALHO DE RIO  
VERDE**

**ORDINÁRIO**

Qtd	Prazo Médio
31	51,81

Nr. Processo	Ajuiz.	nc. Instruça	Prazo
RTOrd - 0010499-41.2019.5.18.0102	24/05/19	10/06/19	17
RTOrd - 0010504-63.2019.5.18.0102	27/05/19	19/06/19	23
RTOrd - 0010505-48.2019.5.18.0102	28/05/19	18/06/19	21
RTOrd - 0010549-67.2019.5.18.0102	10/06/19	19/06/19	9
RTOrd - 0010552-22.2019.5.18.0102	10/06/19	27/06/19	17
RTOrd - 0010561-75.2019.5.18.0104	06/06/19	24/06/19	18
RTOrd - 0010587-73.2019.5.18.0104	10/06/19	24/06/19	14
RTOrd - 0010920-65.2018.5.18.0102	30/11/18	12/06/19	194
RTOrd - 0010938-86.2018.5.18.0102	07/12/18	19/06/19	194
TutCautAnt - 0010557-44.2019.5.18.0102	11/06/19	12/06/19	1

**Legenda:**

**Ajuiz. Data do Ajuizamento;**

**Enc. da Instrução: Data da conclusão para proferir sentença;**

**Prazo: Quantidade de dias decorridos do ajuizamento até o encerramento da instrução.**



## PRAZO MÉDIO ENTRE O AJUIZAMENTO E O ENCERRAMENTO DA INSTRUÇÃO - 2ª VARA DO TRABALHO DE RIO VERDE

Data do encerramento da instrução entre 1/6/2019 e 30/6/2019 23:59:59

### DANIEL BRANQUINHO CARDOSO

#### ORDINÁRIO

Qtd	Prazo Médio
26	51,23

Nr. Processo	Ajuiz.	nc. Instruçã	Prazo
ConPag - 0010604-18.2019.5.18.0102	25/06/19	26/06/19	1
ET - 0010388-57.2019.5.18.0102	22/04/19	26/06/19	65
RTOOrd - 0010134-84.2019.5.18.0102	07/02/19	03/06/19	116
RTOOrd - 0010278-58.2019.5.18.0102	20/03/19	13/06/19	85
RTOOrd - 0010289-87.2019.5.18.0102	22/03/19	05/06/19	75
RTOOrd - 0010297-64.2019.5.18.0102	26/03/19	19/06/19	85
RTOOrd - 0010330-54.2019.5.18.0102	03/04/19	04/06/19	62
RTOOrd - 0010362-59.2019.5.18.0102	11/04/19	03/06/19	53
RTOOrd - 0010387-72.2019.5.18.0102	19/04/19	13/06/19	55
RTOOrd - 0010404-11.2019.5.18.0102	27/04/19	13/06/19	47
RTOOrd - 0010435-31.2019.5.18.0102	06/05/19	24/06/19	49
RTOOrd - 0010442-23.2019.5.18.0102	08/05/19	10/06/19	33
RTOOrd - 0010448-30.2019.5.18.0102	09/05/19	12/06/19	34
RTOOrd - 0010460-47.2019.5.18.0101	17/05/19	04/06/19	18
RTOOrd - 0010464-81.2019.5.18.0102	14/05/19	05/06/19	22
RTOOrd - 0010471-73.2019.5.18.0102	16/05/19	05/06/19	20
RTOOrd - 0010488-12.2019.5.18.0102	22/05/19	12/06/19	21
RTOOrd - 0010504-63.2019.5.18.0102	27/05/19	19/06/19	23
RTOOrd - 0010505-48.2019.5.18.0102	28/05/19	18/06/19	21
RTOOrd - 0010549-67.2019.5.18.0102	10/06/19	19/06/19	9
RTOOrd - 0010552-22.2019.5.18.0102	10/06/19	27/06/19	17
RTOOrd - 0010561-75.2019.5.18.0104	06/06/19	24/06/19	18

**Legenda:**

**Ajuiz.** Data do Ajuizamento;

**Enc. da Instrução:** Data da conclusão para proferir sentença;

**Prazo:** Quantidade de dias decorridos do ajuizamento até o encerramento da instrução.



**PRAZO MÉDIO ENTRE O AJUIZAMENTO E O  
ENCERRAMENTO DA INSTRUÇÃO - 2ª VARA DO  
TRABALHO DE RIO VERDE**

**DANIEL BRANQUINHO CARDOSO**

**ORDINÁRIO**

Qtd	Prazo Médio
26	51,23

Nr. Processo	Ajuiz.	nc. Instruçã	Prazo
RTOOrd - 0010587-73.2019.5.18.0104	10/06/19	24/06/19	14
RTOOrd - 0010920-65.2018.5.18.0102	30/11/18	12/06/19	194
RTOOrd - 0010938-86.2018.5.18.0102	07/12/18	19/06/19	194
TutCautAnt - 0010557-44.2019.5.18.0102	11/06/19	12/06/19	1

**Legenda:**

**Ajuiz.** Data do Ajuizamento;

**Enc. da Instrução:** Data da conclusão para proferir sentença;

**Prazo:** Quantidade de dias decorridos do ajuizamento até o encerramento da instrução.

**MARCELA CARDOSO SCHÜTZ DE  
ARAÚJO**

**ORDINÁRIO**

Qtd	Prazo Médio
4	64,25

Nr. Processo	Ajuiz.	nc. Instruçã	Prazo
RTOOrd - 0010128-77.2019.5.18.0102	06/02/19	03/06/19	117
RTOOrd - 0010251-75.2019.5.18.0102	13/03/19	03/06/19	82
RTOOrd - 0010397-19.2019.5.18.0102	24/04/19	04/06/19	41
RTOOrd - 0010499-41.2019.5.18.0102	24/05/19	10/06/19	17

**Legenda:**

**Ajuiz.** Data do Ajuizamento;

**Enc. da Instrução:** Data da conclusão para proferir sentença;

**Prazo:** Quantidade de dias decorridos do ajuizamento até o encerramento da instrução.

**PEDRO HENRIQUE BARRETO  
MENEZES**



**PRAZO MÉDIO ENTRE O AJUIZAMENTO E O  
ENCERRAMENTO DA INSTRUÇÃO - 2ª VARA DO  
TRABALHO DE RIO VERDE**

**PEDRO HENRIQUE BARRETO  
MENEZES**

**ORDINÁRIO**

Qtd	Prazo Médio
1	17

Nr. Processo	Ajuiz.	nc. Instruçã	Prazo
RTOrd - 0010475-13.2019.5.18.0102	18/05/19	04/06/19	17

**Legenda:**  
Ajuiz. Data do Ajuizamento;  
Enc. da Instrução: Data da conclusão para proferir sentença;  
Prazo: Quantidade de dias decorridos do ajuizamento até o encerramento da instrução.