Conceituação

Tema	Prazos Processuais
Relatórios	Evolução Histórica Comparativo por VT Comparativo por Grupo Por Grupo Por VT Por Processo Por Magistrado
Resumo	Apresenta o prazo médio desde o ajuizamento da ação até o encerramento da instrução.
Descrição	O prazo médio é obtido calculando-se a quantidade de dias decorridos desde o ajuizamento até o encerramento da instrução. Os dados são extraídos baseando-se nos itens do e-Gestão: 267 e 90267 - Do ajuizamento da ação até o encerramento da instrução na fase de conhecimento – rito sumaríssimo; 268 e 90268 – Do ajuizamento da ação até o encerramento da instrução na fase de conhecimento – exceto rito sumaríssimo (ordinário)
Origem da informação	e-Gestão
Critérios e transformações	Coletado do e-Gestão, consolidado, otimizado e classificado para análise.
Análises possíveis	Prazo médio entre o ajuizamento da ação e o encerramento da instrução, detalhado de forma Geral, Por grupo, por VT, Por Processo e Por Magistrado.

EVOLUÇÃO HISTÓRICA DOS PRAZOS PROCESSUAIS ENTRE O AJUIZAMENTO E O ENCERRAMENTO DA INSTRUÇÃO - VARA DO TRABALHO DE JATAÍ

Data do encerramento da instrução entre 1/6/2019 e 30/6/2019 23:59:59

Rito	Qtd	Prazo Médio
ORDINÁRIO	54	100,76
SUMARÍSSIMO	36	21,56
Total/Média	**90**	**69,08**

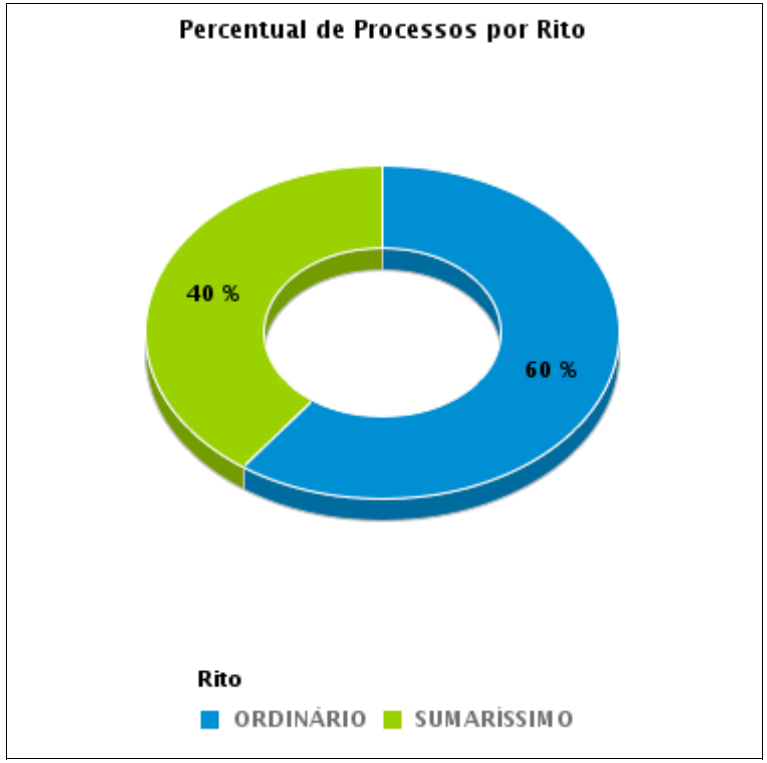

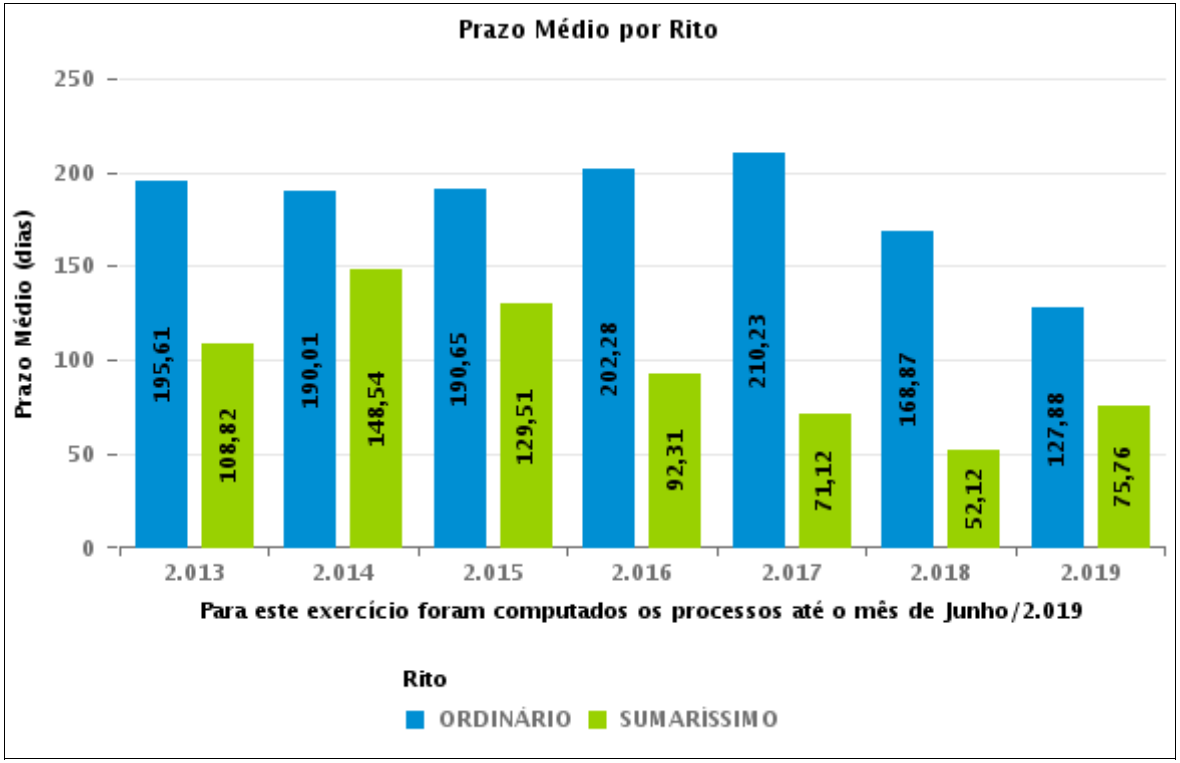

COMPARATIVO DO PRAZO MÉDIO ENTRE O AJUIZAMENTO E O ENCERRAMENTO DA INSTRUÇÃO - VARA DO TRABALHO DE JATAÍ

Data do encerramento da instrução entre 1/6/2019 e 30/6/2019 23:59:59

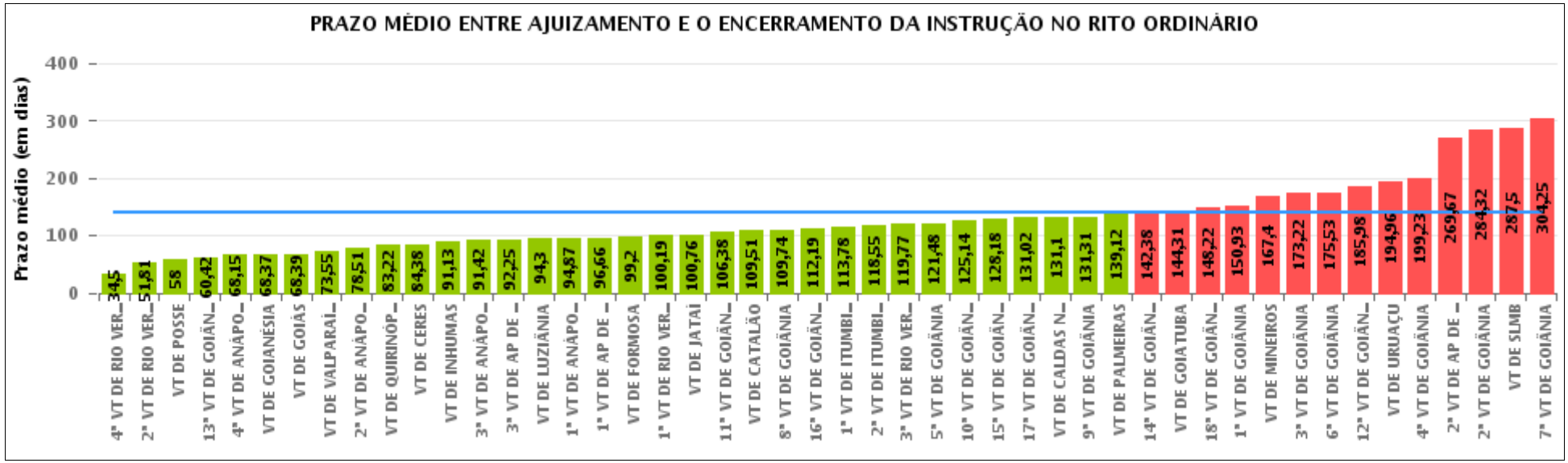

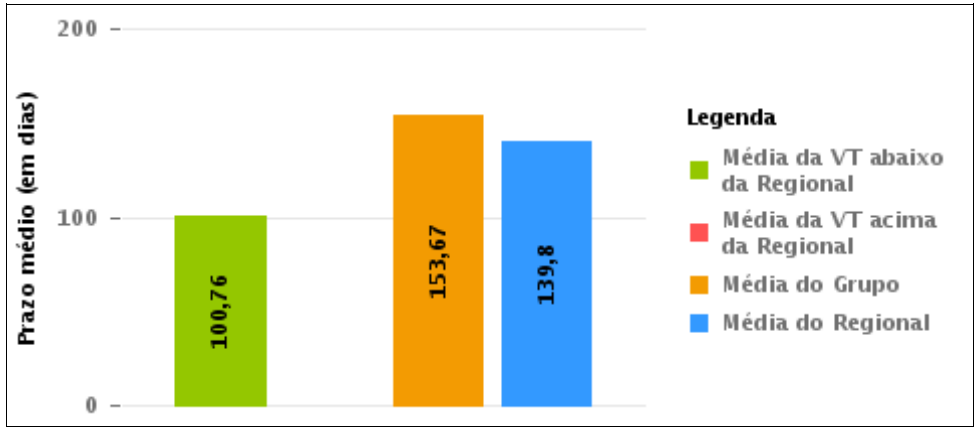

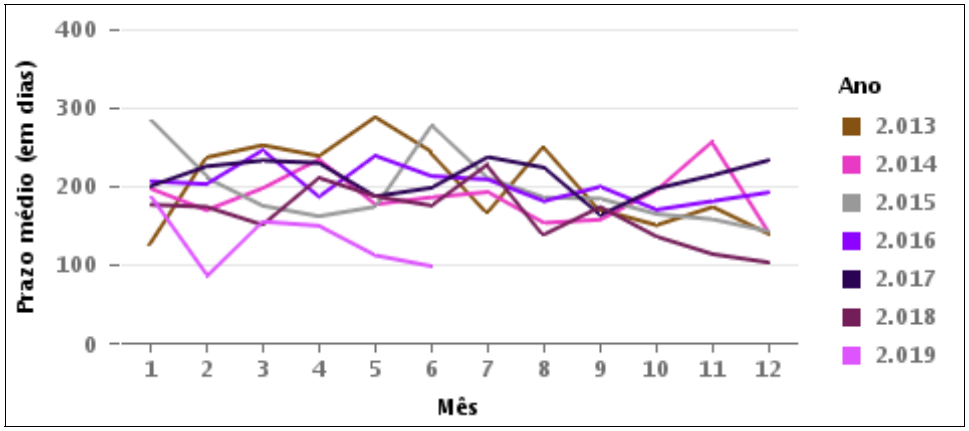

COMPARATIVO DO PRAZO MÉDIO ENTRE O AJUIZAMENTO E O ENCERRAMENTO DA INSTRUÇÃO ENTRE AS VARAS DO GRUPO

Data do encerramento da instrução entre 1/6/2019 e 30/6/2019 23:59:59

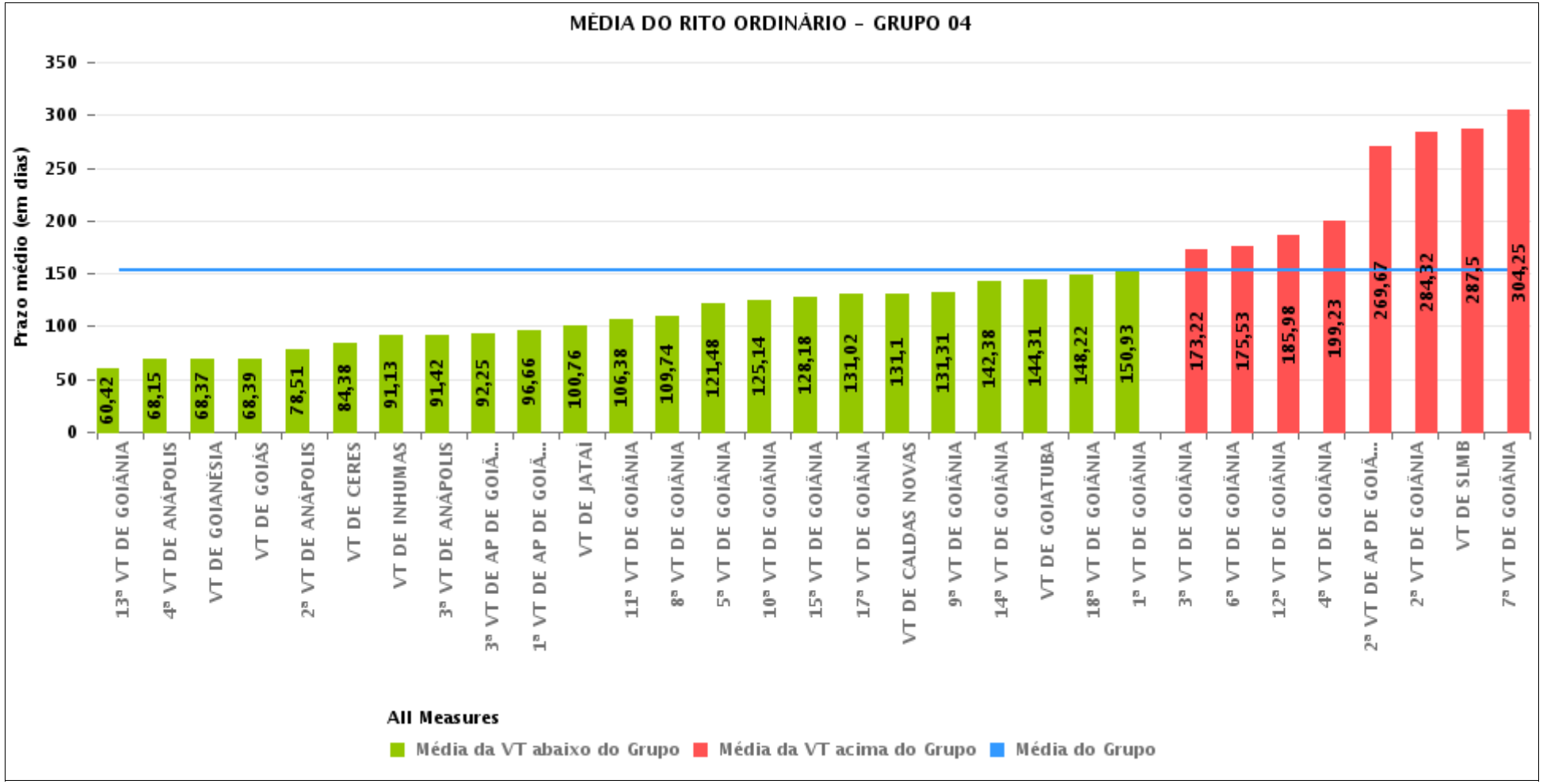

PRAZO MÉDIO ENTRE O AJUIZAMENTO E O ENCERRAMENTO DA INSTRUÇÃO POR GRUPO

Data do encerramento da instrução entre 1/6/2019 e 30/6/2019 23:59:59

Rito	Grupo	Qtd. Processos	Prazo Médio (dias)	Ranking
ORDINÁRIO	GRUPO 01	9	58	1°
	GRUPO 06	71	73,55	2°
	GRUPO 03	426	97,79	3°
	GRUPO 05	343	132,1	4°
	GRUPO 02	41	139,12	5°
	GRUPO 04	1.875	153,67	6°

Legenda:

Grupo 01 – Até 750

VT de Posse

Grupo 02 – De 751 a 1000

VT de Palmeiras de Goiás

1ª VT De Anápolis
1ª VT De Rio Verde
2ª VT De Rio Verde
3ª VT De Rio Verde
4ª VT De Rio Verde
1ª VT De Itumbiara
2ª VT De Itumbiara
VT De Quirinópolis
VT De Mineiros
VT De Formosa

Grupo 04 – De 1501 a 2000

1ª VT De Goiânia
2ª VT De Goiânia
3ª VT De Goiânia
4ª VT De Goiânia
5ª VT De Goiânia
6ª VT De Goiânia
7ª VT De Goiânia
8ª VT De Goiânia
9ª VT De Goiânia
10ª VT De Goiânia
11ª VT De Goiânia
12ª VT De Goiânia
13ª VT De Goiânia
14ª VT De Goiânia
15ª VT De Goiânia
17ª VT De Goiânia
18ª VT De Goiânia
2ª VT De Anápolis
3ª VT De Anápolis
4ª VT De Anápolis
1ª VT De Aparecida De Goiânia
2ª VT De Aparecida De Goiânia
3ª VT De Aparecida De Goiânia
VT DE Jataí
VT DE Goiatuba
VT DE Caldas Novas
VT DE Ceres
VT DE São Luís de Montes Belos
VT DE Goiás
VT DE Goianésia
VT DE Inhumas

Grupo 05 – De 2001 a 2500

16ª VT De Goiânia
VT De Luziânia
VT De Catalão
VT De Uruaçu

Grupo 06 – Acima de 2500

VT De Valparaíso de Goiás

PRAZO MÉDIO ENTRE O AJUIZAMENTO E O ENCERRAMENTO DA INSTRUÇÃO DE TODAS AS VARAS DO TRABALHO

Data do encerramento da instrução entre 1/6/2019 e 30/6/2019 23:59:59

ORDINÁRIO

Qtd. Processos	Prazo Médio (dias)
2.765	139,8

Vara do Trabalho	Qtd Processos	Prazo Médio	Ranking
4ª VARA DO TRABALHO DE RIO VERDE	36	34,5	1°
2ª VARA DO TRABALHO DE RIO VERDE	31	51,81	2°
VARA DO TRABALHO DE POSSE	9	58	3°
13ª VARA DO TRABALHO DE GOIÂNIA	73	60,42	4°
4ª VARA DO TRABALHO DE ANÁPOLIS	53	68,15	5°
VARA DO TRABALHO DE GOIANÉSIA	27	68,37	6°
VARA DO TRABALHO DE GOIÁS	33	68,39	7°
VARA DO TRABALHO DE VALPARAÍSO DE GOIÁS	71	73,55	8°
2ª VARA DO TRABALHO DE ANÁPOLIS	49	78,51	9°
VARA DO TRABALHO DE QUIRINÓPOLIS	54	83,22	10°
VARA DO TRABALHO DE CERES	21	84,38	11°
VARA DO TRABALHO DE INHUMAS	31	91,13	12°
3ª VARA DO TRABALHO DE ANÁPOLIS	55	91,42	13°
3ª VARA DO TRABALHO DE APARECIDA DE GOIÂNIA	55	92,25	14°
VARA DO TRABALHO DE LUZIÂNIA	76	94,3	15°
1ª VARA DO TRABALHO DE ANÁPOLIS	52	94,87	16°
1ª VARA DO TRABALHO DE APARECIDA DE GOIÂNIA	50	96,66	17°
VARA DO TRABALHO DE FORMOSA	30	99,2	18°
1ª VARA DO TRABALHO DE RIO VERDE	57	100,19	19°
VARA DO TRABALHO DE JATAÍ	54	100,76	20°
11ª VARA DO TRABALHO DE GOIÂNIA	53	106,38	21°
VARA DO TRABALHO DE CATALÃO	95	109,51	22°
8ª VARA DO TRABALHO DE GOIÂNIA	66	109,74	23°
16ª VARA DO TRABALHO DE GOIÂNIA	70	112,19	24°
1ª VARA DO TRABALHO DE ITUMBIARA	54	113,78	25°
2ª VARA DO TRABALHO DE ITUMBIARA	44	118,55	26°

PRAZO MÉDIO ENTRE O AJUIZAMENTO E O ENCERRAMENTO DA INSTRUÇÃO DE TODAS AS VARAS DO TRABALHO

ORDINÁRIO

Qtd. Processos	Prazo Médio (dias)
2.765	139,8

Vara do Trabalho	Qtd Processos	Prazo Médio	Ranking
3ª VARA DO TRABALHO DE RIO VERDE	43	119,77	27°
5ª VARA DO TRABALHO DE GOIÂNIA	65	121,48	28°
10ª VARA DO TRABALHO DE GOIÂNIA	88	125,14	29°
15ª VARA DO TRABALHO DE GOIÂNIA	74	128,18	30°
17ª VARA DO TRABALHO DE GOIÂNIA	66	131,02	31°
VARA DO TRABALHO DE CALDAS NOVAS	48	131,1	32°
9ª VARA DO TRABALHO DE GOIÂNIA	67	131,31	33°
VARA DO TRABALHO DE PALMEIRAS	41	139,12	34°
14ª VARA DO TRABALHO DE GOIÂNIA	73	142,38	35°
VARA DO TRABALHO DE GOIATUBA	35	144,31	36°
18ª VARA DO TRABALHO DE GOIÂNIA	77	148,22	37°
1ª VARA DO TRABALHO DE GOIÂNIA	68	150,93	38°
VARA DO TRABALHO DE MINEIROS	25	167,4	39°
3ª VARA DO TRABALHO DE GOIÂNIA	49	173,22	40°
6ª VARA DO TRABALHO DE GOIÂNIA	62	175,53	41°
12ª VARA DO TRABALHO DE GOIÂNIA	51	185,98	42°
VARA DO TRABALHO DE URUAÇU	102	194,96	43°
4ª VARA DO TRABALHO DE GOIÂNIA	84	199,23	44°
2ª VARA DO TRABALHO DE APARECIDA DE GOIÂNIA	73	269,67	45°
2ª VARA DO TRABALHO DE GOIÂNIA	182	284,32	46°
VARA DO TRABALHO DE SÃO LUIS DE MONTES BELOS	16	287,5	47°
7ª VARA DO TRABALHO DE GOIÂNIA	77	304,25	48°

PRAZO MÉDIO ENTRE O AJUIZAMENTO E O ENCERRAMENTO DA INSTRUÇÃO - VARA DO TRABALHO DE JATAÍ

Data do encerramento da instrução entre 1/6/2019 e 30/6/2019 23:59:59

VARA DO TRABALHO DE JATAÍ

ORDINÁRIO

Qtd	Prazo Médio
54	100,76

Nr. Processo	Ajuiz.	nc. Instruçã	Prazo
ACum - 0010290-45.2019.5.18.0111	25/03/19	27/06/19	94
ACum - 0010359-77.2019.5.18.0111	17/04/19	28/06/19	72
ACum - 0010400-44.2019.5.18.0111	27/04/19	28/06/19	62
ConPag - 0010004-67.2019.5.18.0111	08/01/19	13/06/19	156
ET - 0010214-21.2019.5.18.0111	28/02/19	11/06/19	103
ET - 0010402-14.2019.5.18.0111	28/04/19	18/06/19	51
HoTrEx - 0010376-16.2019.5.18.0111	24/04/19	10/06/19	47
HoTrEx - 0010409-06.2019.5.18.0111	30/04/19	04/06/19	35
HoTrEx - 0010429-94.2019.5.18.0111	10/05/19	04/06/19	25
HoTrEx - 0010460-17.2019.5.18.0111	21/05/19	05/06/19	15
HoTrEx - 0010471-46.2019.5.18.0111	22/05/19	05/06/19	14
HoTrEx - 0010493-07.2019.5.18.0111	30/05/19	05/06/19	6
HoTrEx - 0010496-59.2019.5.18.0111	03/06/19	24/06/19	21
HoTrEx - 0010502-66.2019.5.18.0111	06/06/19	17/06/19	11
HoTrEx - 0010507-88.2019.5.18.0111	07/06/19	11/06/19	4
HoTrEx - 0010542-48.2019.5.18.0111	13/06/19	18/06/19	5
RTOrd - 0010038-42.2019.5.18.0111	21/01/19	11/06/19	141
RTOrd - 0010132-87.2019.5.18.0111	06/02/19	11/06/19	125
RTOrd - 0010202-07.2019.5.18.0111	26/02/19	26/06/19	120
RTOrd - 0010227-20.2019.5.18.0111	06/03/19	04/06/19	90
RTOrd - 0010231-57.2019.5.18.0111	06/03/19	19/06/19	105
RTOrd - 0010233-27.2019.5.18.0111	06/03/19	12/06/19	98

Legenda:
Ajuiz. Data do Ajuizamento;
Enc. da Instrução: Data da conclusão para proferir sentença;
Prazo: Quantidade de dias decorridos do ajuizamento até o encerramento da instrução.

PRAZO MÉDIO ENTRE O AJUIZAMENTO E O ENCERRAMENTO DA INSTRUÇÃO - VARA DO TRABALHO DE JATAÍ

VARA DO TRABALHO DE JATAÍ

ORDINÁRIO

Qtd	Prazo Médio
54	100,76

Nr. Processo	Ajuiz.	nc. Instruçã	Prazo
RTOrd - 0010235-94.2019.5.18.0111	06/03/19	12/06/19	98
RTOrd - 0010237-64.2019.5.18.0111	06/03/19	12/06/19	98
RTOrd - 0010239-34.2019.5.18.0111	06/03/19	12/06/19	98
RTOrd - 0010241-04.2019.5.18.0111	06/03/19	12/06/19	98
RTOrd - 0010251-48.2019.5.18.0111	12/03/19	17/06/19	97
RTOrd - 0010297-37.2019.5.18.0111	26/03/19	04/06/19	70
RTOrd - 0010298-22.2019.5.18.0111	26/03/19	05/06/19	71
RTOrd - 0010306-96.2019.5.18.0111	31/03/19	10/06/19	71
RTOrd - 0010315-58.2019.5.18.0111	04/04/19	04/06/19	61
RTOrd - 0010362-32.2019.5.18.0111	18/04/19	17/06/19	60
RTOrd - 0010377-98.2019.5.18.0111	24/04/19	05/06/19	42
RTOrd - 0010399-59.2019.5.18.0111	26/04/19	18/06/19	53
RTOrd - 0010404-81.2019.5.18.0111	29/04/19	24/06/19	56
RTOrd - 0010408-21.2019.5.18.0111	30/04/19	13/06/19	44
RTOrd - 0010416-95.2019.5.18.0111	06/05/19	07/06/19	32
RTOrd - 0010423-87.2019.5.18.0111	08/05/19	18/06/19	41
RTOrd - 0010442-93.2019.5.18.0111	15/05/19	11/06/19	27
RTOrd - 0010454-10.2019.5.18.0111	20/05/19	26/06/19	37
RTOrd - 0010457-62.2019.5.18.0111	21/05/19	18/06/19	28
RTOrd - 0010466-24.2019.5.18.0111	21/05/19	11/06/19	21
RTOrd - 0010467-09.2019.5.18.0111	21/05/19	17/06/19	27
RTOrd - 0010470-61.2019.5.18.0111	22/05/19	26/06/19	35
RTOrd - 0010473-16.2019.5.18.0111	23/05/19	18/06/19	26
RTOrd - 0010477-53.2019.5.18.0111	23/05/19	17/06/19	25
RTOrd - 0010480-08.2019.5.18.0111	24/05/19	11/06/19	18

Legenda:
Ajuiz. Data do Ajuizamento;
Enc. da Instrução: Data da conclusão para proferir sentença;
Prazo: Quantidade de dias decorridos do ajuizamento até o encerramento da instrução.

PRAZO MÉDIO ENTRE O AJUIZAMENTO E O ENCERRAMENTO DA INSTRUÇÃO - VARA DO TRABALHO DE JATAÍ

VARA DO TRABALHO DE JATAÍ

ORDINÁRIO

Qtd	Prazo Médio
54	100,76

Nr. Processo	Ajuiz.	nc. Instruçã	Prazo
RTOrd - 0010484-45.2019.5.18.0111	27/05/19	11/06/19	15
RTOrd - 0010556-66.2018.5.18.0111	29/05/18	11/06/19	378
RTOrd - 0010894-40.2018.5.18.0111	03/09/18	24/06/19	294
RTOrd - 0010895-93.2016.5.18.0111	27/07/16	04/06/19	1.042
RTOrd - 0011139-51.2018.5.18.0111	08/11/18	17/06/19	221
RTOrd - 0011203-95.2017.5.18.0111	07/11/17	04/06/19	574
RTOrd - 0011237-36.2018.5.18.0111	04/12/18	05/06/19	183

Legenda:
Ajuiz. Data do Ajuizamento;
Enc. da Instrução: Data da conclusão para proferir sentença;
Prazo: Quantidade de dias decorridos do ajuizamento até o encerramento da instrução.

PRAZO MÉDIO ENTRE O AJUIZAMENTO E O ENCERRAMENTO DA INSTRUÇÃO - VARA DO TRABALHO DE JATAÍ

Data do encerramento da instrução entre 1/6/2019 e 30/6/2019 23:59:59

LÍVIA FÁTIMA GONDIM PREGO

ORDINÁRIO

Qtd	Prazo Médio
33	106,48

Nr. Processo	Ajuiz.	nc. Instruçã	Prazo
ACum - 0010359-77.2019.5.18.0111	17/04/19	28/06/19	72
HoTrEx - 0010409-06.2019.5.18.0111	30/04/19	04/06/19	35
HoTrEx - 0010429-94.2019.5.18.0111	10/05/19	04/06/19	25
HoTrEx - 0010460-17.2019.5.18.0111	21/05/19	05/06/19	15
HoTrEx - 0010471-46.2019.5.18.0111	22/05/19	05/06/19	14
HoTrEx - 0010493-07.2019.5.18.0111	30/05/19	05/06/19	6
HoTrEx - 0010496-59.2019.5.18.0111	03/06/19	24/06/19	21
HoTrEx - 0010502-66.2019.5.18.0111	06/06/19	17/06/19	11
HoTrEx - 0010507-88.2019.5.18.0111	07/06/19	11/06/19	4
HoTrEx - 0010542-48.2019.5.18.0111	13/06/19	18/06/19	5
RTOrd - 0010227-20.2019.5.18.0111	06/03/19	04/06/19	90
RTOrd - 0010231-57.2019.5.18.0111	06/03/19	19/06/19	105
RTOrd - 0010233-27.2019.5.18.0111	06/03/19	12/06/19	98
RTOrd - 0010235-94.2019.5.18.0111	06/03/19	12/06/19	98
RTOrd - 0010237-64.2019.5.18.0111	06/03/19	12/06/19	98
RTOrd - 0010239-34.2019.5.18.0111	06/03/19	12/06/19	98
RTOrd - 0010241-04.2019.5.18.0111	06/03/19	12/06/19	98
RTOrd - 0010251-48.2019.5.18.0111	12/03/19	17/06/19	97
RTOrd - 0010297-37.2019.5.18.0111	26/03/19	04/06/19	70
RTOrd - 0010298-22.2019.5.18.0111	26/03/19	05/06/19	71
RTOrd - 0010315-58.2019.5.18.0111	04/04/19	04/06/19	61
RTOrd - 0010362-32.2019.5.18.0111	18/04/19	17/06/19	60

Legenda:
Ajuiz. Data do Ajuizamento;
Enc. da Instrução: Data da conclusão para proferir sentença;
Prazo: Quantidade de dias decorridos do ajuizamento até o encerramento da instrução.

PRAZO MÉDIO ENTRE O AJUIZAMENTO E O ENCERRAMENTO DA INSTRUÇÃO - VARA DO TRABALHO DE JATAÍ

LÍVIA FÁTIMA GONDIM PREGO

ORDINÁRIO

Qtd	Prazo Médio
33	106,48

Nr. Processo	Ajuiz.	nc. Instruçã	Prazo
RTOrd - 0010377-98.2019.5.18.0111	24/04/19	05/06/19	42
RTOrd - 0010399-59.2019.5.18.0111	26/04/19	18/06/19	53
RTOrd - 0010423-87.2019.5.18.0111	08/05/19	18/06/19	41
RTOrd - 0010457-62.2019.5.18.0111	21/05/19	18/06/19	28
RTOrd - 0010467-09.2019.5.18.0111	21/05/19	17/06/19	27
RTOrd - 0010473-16.2019.5.18.0111	23/05/19	18/06/19	26
RTOrd - 0010477-53.2019.5.18.0111	23/05/19	17/06/19	25
RTOrd - 0010895-93.2016.5.18.0111	27/07/16	04/06/19	1.042
RTOrd - 0011139-51.2018.5.18.0111	08/11/18	17/06/19	221
RTOrd - 0011203-95.2017.5.18.0111	07/11/17	04/06/19	574
RTOrd - 0011237-36.2018.5.18.0111	04/12/18	05/06/19	183

Legenda:
Ajuiz. Data do Ajuizamento;
Enc. da Instrução: Data da conclusão para proferir sentença;
Prazo: Quantidade de dias decorridos do ajuizamento até o encerramento da instrução.

MARIANA PATRÍCIA GLASGOW

ORDINÁRIO

Qtd	Prazo Médio
21	91,76

Nr. Processo	Ajuiz.	nc. Instruçã	Prazo
ACum - 0010290-45.2019.5.18.0111	25/03/19	27/06/19	94
ACum - 0010400-44.2019.5.18.0111	27/04/19	28/06/19	62
ConPag - 0010004-67.2019.5.18.0111	08/01/19	13/06/19	156

Legenda:
Ajuiz. Data do Ajuizamento;
Enc. da Instrução: Data da conclusão para proferir sentença;
Prazo: Quantidade de dias decorridos do ajuizamento até o encerramento da instrução.

PRAZO MÉDIO ENTRE O AJUIZAMENTO E O ENCERRAMENTO DA INSTRUÇÃO - VARA DO TRABALHO DE JATAÍ

MARIANA PATRÍCIA GLASGOW

ORDINÁRIO

Qtd	Prazo Médio
21	91,76

Nr. Processo	Ajuiz.	nc. Instruçã	Prazo
ET - 0010214-21.2019.5.18.0111	28/02/19	11/06/19	103
ET - 0010402-14.2019.5.18.0111	28/04/19	18/06/19	51
HoTrEx - 0010376-16.2019.5.18.0111	24/04/19	10/06/19	47
RTOrd - 0010038-42.2019.5.18.0111	21/01/19	11/06/19	141
RTOrd - 0010132-87.2019.5.18.0111	06/02/19	11/06/19	125
RTOrd - 0010202-07.2019.5.18.0111	26/02/19	26/06/19	120
RTOrd - 0010306-96.2019.5.18.0111	31/03/19	10/06/19	71
RTOrd - 0010404-81.2019.5.18.0111	29/04/19	24/06/19	56
RTOrd - 0010408-21.2019.5.18.0111	30/04/19	13/06/19	44
RTOrd - 0010416-95.2019.5.18.0111	06/05/19	07/06/19	32
RTOrd - 0010442-93.2019.5.18.0111	15/05/19	11/06/19	27
RTOrd - 0010454-10.2019.5.18.0111	20/05/19	26/06/19	37
RTOrd - 0010466-24.2019.5.18.0111	21/05/19	11/06/19	21
RTOrd - 0010470-61.2019.5.18.0111	22/05/19	26/06/19	35
RTOrd - 0010480-08.2019.5.18.0111	24/05/19	11/06/19	18
RTOrd - 0010484-45.2019.5.18.0111	27/05/19	11/06/19	15
RTOrd - 0010556-66.2018.5.18.0111	29/05/18	11/06/19	378
RTOrd - 0010894-40.2018.5.18.0111	03/09/18	24/06/19	294

Legenda:
Ajuiz. Data do Ajuizamento;
Enc. da Instrução: Data da conclusão para proferir sentença;
Prazo: Quantidade de dias decorridos do ajuizamento até o encerramento da instrução.