Conceituação

Tema	Prazos Processuais
Relatórios	Evolução Histórica Comparativo por VT Comparativo por Grupo Por Grupo Por VT Por Processo Por Magistrado
Resumo	Apresenta o prazo médio desde o ajuizamento da ação até o encerramento da instrução.
Descrição	O prazo médio é obtido calculando-se a quantidade de dias decorridos desde o ajuizamento até o encerramento da instrução. Os dados são extraídos baseando-se nos itens do e-Gestão: 267 e 90267 - Do ajuizamento da ação até o encerramento da instrução na fase de conhecimento – rito sumaríssimo; 268 e 90268 – Do ajuizamento da ação até o encerramento da instrução na fase de conhecimento – exceto rito sumaríssimo (ordinário)
Origem da informação	e-Gestão
Critérios e transformações	Coletado do e-Gestão, consolidado, otimizado e classificado para análise.
Análises possíveis	Prazo médio entre o ajuizamento da ação e o encerramento da instrução, detalhado de forma Geral, Por grupo, por VT, Por Processo e Por Magistrado.

EVOLUÇÃO HISTÓRICA DOS PRAZOS PROCESSUAIS ENTRE O AJUIZAMENTO E O ENCERRAMENTO DA INSTRUÇÃO - VARA DO TRABALHO DE VALPARAÍSO DE GOIÁS

Data do encerramento da instrução entre 1/6/2019 e 30/6/2019 23:59:59

Rito	Qtd	Prazo Médio
ORDINÁRIO	71	73,55
SUMARÍSSIMO	103	32,39
Total/Média	**174**	**49,18**

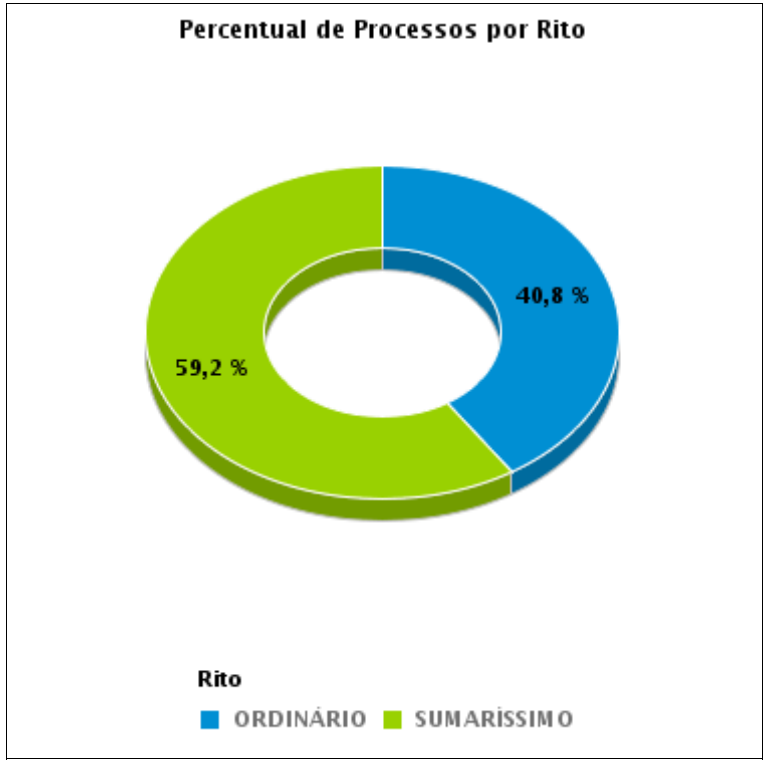

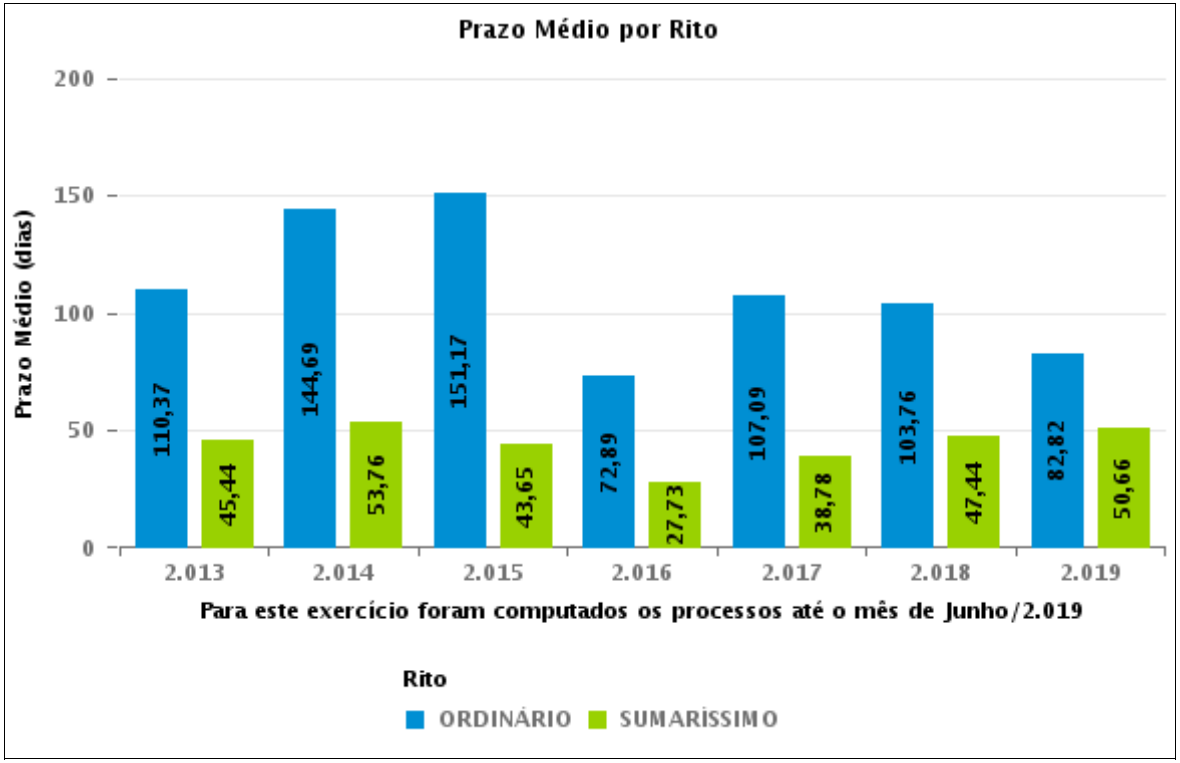

COMPARATIVO DO PRAZO MÉDIO ENTRE O AJUIZAMENTO E O ENCERRAMENTO DA INSTRUÇÃO - VARA DO TRABALHO DE VALPARAÍSO DE GOIÁS

Data do encerramento da instrução entre 1/6/2019 e 30/6/2019 23:59:59

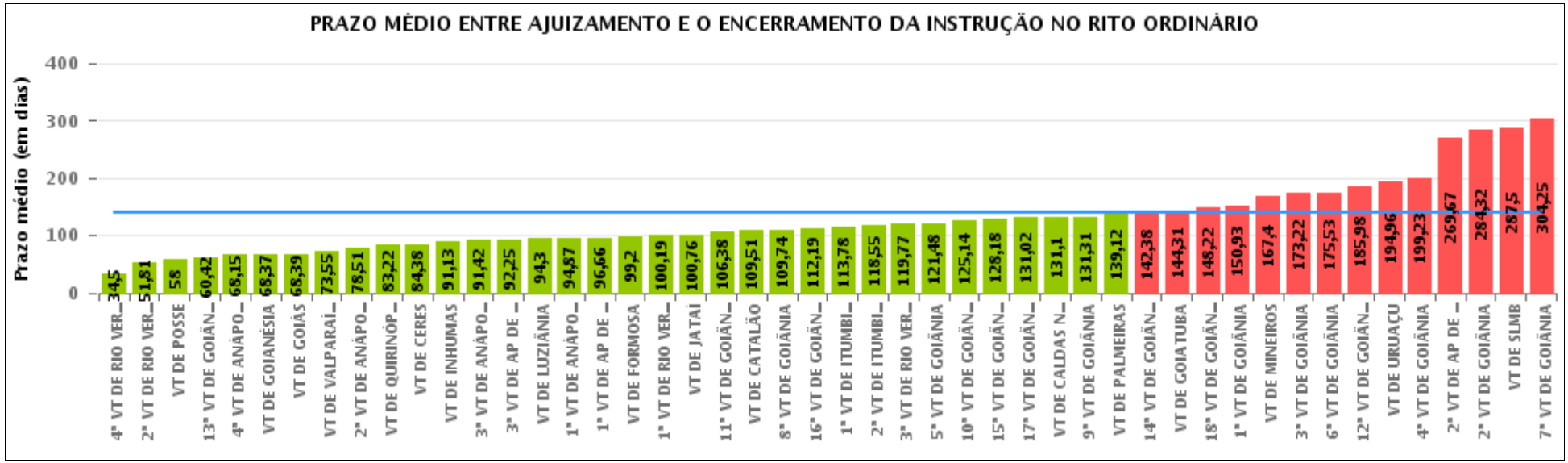

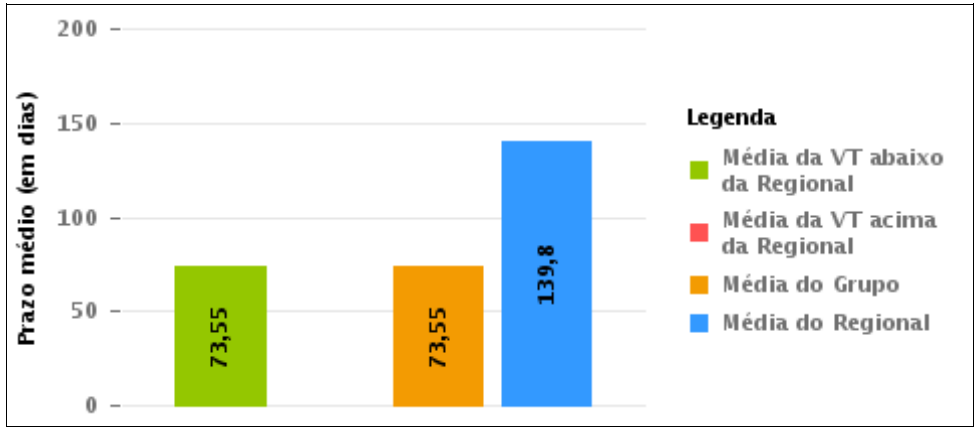

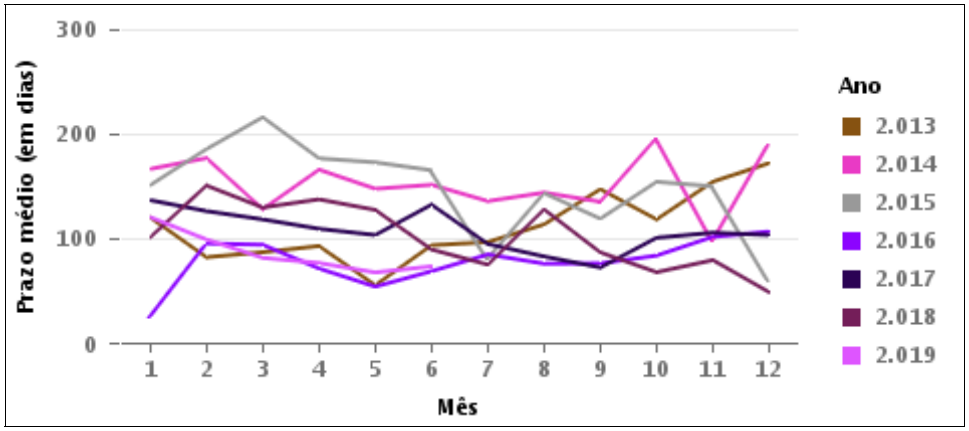

COMPARATIVO DO PRAZO MÉDIO ENTRE O AJUIZAMENTO E O ENCERRAMENTO DA INSTRUÇÃO ENTRE AS VARAS DO GRUPO

Data do encerramento da instrução entre 1/6/2019 e 30/6/2019 23:59:59

PRAZO MÉDIO ENTRE O AJUIZAMENTO E O ENCERRAMENTO DA INSTRUÇÃO POR GRUPO

Data do encerramento da instrução entre 1/6/2019 e 30/6/2019 23:59:59

Rito	Grupo	Qtd. Processos	Prazo Médio (dias)	Ranking
ORDINÁRIO	GRUPO 01	9	58	1°
	GRUPO 06	71	73,55	2°
	GRUPO 03	426	97,79	3°
	GRUPO 05	343	132,1	4°
	GRUPO 02	41	139,12	5°
	GRUPO 04	1.875	153,67	6°

Legenda:

Grupo 01 – Até 750

VT de Posse

Grupo 02 – De 751 a 1000

VT de Palmeiras de Goiás

1ª VT De Anápolis
1ª VT De Rio Verde
2ª VT De Rio Verde
3ª VT De Rio Verde
4ª VT De Rio Verde
1ª VT De Itumbiara
2ª VT De Itumbiara
VT De Quirinópolis
VT De Mineiros
VT De Formosa

Grupo 04 – De 1501 a 2000

1ª VT De Goiânia
2ª VT De Goiânia
3ª VT De Goiânia
4ª VT De Goiânia
5ª VT De Goiânia
6ª VT De Goiânia
7ª VT De Goiânia
8ª VT De Goiânia
9ª VT De Goiânia
10ª VT De Goiânia
11ª VT De Goiânia
12ª VT De Goiânia
13ª VT De Goiânia
14ª VT De Goiânia
15ª VT De Goiânia
17ª VT De Goiânia
18ª VT De Goiânia
2ª VT De Anápolis
3ª VT De Anápolis
4ª VT De Anápolis
1ª VT De Aparecida De Goiânia
2ª VT De Aparecida De Goiânia
3ª VT De Aparecida De Goiânia
VT DE Jataí
VT DE Goiatuba
VT DE Caldas Novas
VT DE Ceres
VT DE São Luís de Montes Belos
VT DE Goiás
VT DE Goianésia
VT DE Inhumas

Grupo 05 – De 2001 a 2500

16ª VT De Goiânia
VT De Luziânia
VT De Catalão
VT De Uruaçu

Grupo 06 – Acima de 2500

VT De Valparaíso de Goiás

PRAZO MÉDIO ENTRE O AJUIZAMENTO E O ENCERRAMENTO DA INSTRUÇÃO DE TODAS AS VARAS DO TRABALHO

Data do encerramento da instrução entre 1/6/2019 e 30/6/2019 23:59:59

ORDINÁRIO

Qtd. Processos	Prazo Médio (dias)
2.765	139,8

Vara do Trabalho	Qtd Processos	Prazo Médio	Ranking
4ª VARA DO TRABALHO DE RIO VERDE	36	34,5	1°
2ª VARA DO TRABALHO DE RIO VERDE	31	51,81	2°
VARA DO TRABALHO DE POSSE	9	58	3°
13ª VARA DO TRABALHO DE GOIÂNIA	73	60,42	4°
4ª VARA DO TRABALHO DE ANÁPOLIS	53	68,15	5°
VARA DO TRABALHO DE GOIANÉSIA	27	68,37	6°
VARA DO TRABALHO DE GOIÁS	33	68,39	7°
VARA DO TRABALHO DE VALPARAÍSO DE GOIÁS	71	73,55	8°
2ª VARA DO TRABALHO DE ANÁPOLIS	49	78,51	9°
VARA DO TRABALHO DE QUIRINÓPOLIS	54	83,22	10°
VARA DO TRABALHO DE CERES	21	84,38	11°
VARA DO TRABALHO DE INHUMAS	31	91,13	12°
3ª VARA DO TRABALHO DE ANÁPOLIS	55	91,42	13°
3ª VARA DO TRABALHO DE APARECIDA DE GOIÂNIA	55	92,25	14°
VARA DO TRABALHO DE LUZIÂNIA	76	94,3	15°
1ª VARA DO TRABALHO DE ANÁPOLIS	52	94,87	16°
1ª VARA DO TRABALHO DE APARECIDA DE GOIÂNIA	50	96,66	17°
VARA DO TRABALHO DE FORMOSA	30	99,2	18°
1ª VARA DO TRABALHO DE RIO VERDE	57	100,19	19°
VARA DO TRABALHO DE JATAÍ	54	100,76	20°
11ª VARA DO TRABALHO DE GOIÂNIA	53	106,38	21°
VARA DO TRABALHO DE CATALÃO	95	109,51	22°
8ª VARA DO TRABALHO DE GOIÂNIA	66	109,74	23°
16ª VARA DO TRABALHO DE GOIÂNIA	70	112,19	24°
1ª VARA DO TRABALHO DE ITUMBIARA	54	113,78	25°
2ª VARA DO TRABALHO DE ITUMBIARA	44	118,55	26°

PRAZO MÉDIO ENTRE O AJUIZAMENTO E O ENCERRAMENTO DA INSTRUÇÃO DE TODAS AS VARAS DO TRABALHO

ORDINÁRIO

Qtd. Processos	Prazo Médio (dias)
2.765	139,8

Vara do Trabalho	Qtd Processos	Prazo Médio	Ranking
3ª VARA DO TRABALHO DE RIO VERDE	43	119,77	27°
5ª VARA DO TRABALHO DE GOIÂNIA	65	121,48	28°
10ª VARA DO TRABALHO DE GOIÂNIA	88	125,14	29°
15ª VARA DO TRABALHO DE GOIÂNIA	74	128,18	30°
17ª VARA DO TRABALHO DE GOIÂNIA	66	131,02	31°
VARA DO TRABALHO DE CALDAS NOVAS	48	131,1	32°
9ª VARA DO TRABALHO DE GOIÂNIA	67	131,31	33°
VARA DO TRABALHO DE PALMEIRAS	41	139,12	34°
14ª VARA DO TRABALHO DE GOIÂNIA	73	142,38	35°
VARA DO TRABALHO DE GOIATUBA	35	144,31	36°
18ª VARA DO TRABALHO DE GOIÂNIA	77	148,22	37°
1ª VARA DO TRABALHO DE GOIÂNIA	68	150,93	38°
VARA DO TRABALHO DE MINEIROS	25	167,4	39°
3ª VARA DO TRABALHO DE GOIÂNIA	49	173,22	40°
6ª VARA DO TRABALHO DE GOIÂNIA	62	175,53	41°
12ª VARA DO TRABALHO DE GOIÂNIA	51	185,98	42°
VARA DO TRABALHO DE URUAÇU	102	194,96	43°
4ª VARA DO TRABALHO DE GOIÂNIA	84	199,23	44°
2ª VARA DO TRABALHO DE APARECIDA DE GOIÂNIA	73	269,67	45°
2ª VARA DO TRABALHO DE GOIÂNIA	182	284,32	46°
VARA DO TRABALHO DE SÃO LUIS DE MONTES BELOS	16	287,5	47°
7ª VARA DO TRABALHO DE GOIÂNIA	77	304,25	48°

PRAZO MÉDIO ENTRE O AJUIZAMENTO E O ENCERRAMENTO DA INSTRUÇÃO - VARA DO TRABALHO DE VALPARAÍSO DE GOIÁS

Data do encerramento da instrução entre 1/6/2019 e 30/6/2019 23:59:59

VARA DO TRABALHO DE VALPARAÍSO DE GOIÁS

ORDINÁRIO

Qtd	Prazo Médio
70	73,55

Nr. Processo	Ajuiz.	nc. Instruçã	Prazo
ACum - 0011465-72.2019.5.18.0241	19/06/19	26/06/19	7
ACum - 0011532-37.2019.5.18.0241	26/06/19	30/06/19	4
ET - 0010697-49.2019.5.18.0241	19/03/19	03/06/19	76
ET - 0010710-48.2019.5.18.0241	20/03/19	05/06/19	77
ET - 0010846-45.2019.5.18.0241	01/04/19	25/06/19	85
ET - 0011083-79.2019.5.18.0241	06/05/19	03/06/19	28
HoTrEx - 0011247-44.2019.5.18.0241	24/05/19	25/06/19	32
HoTrEx - 0011297-70.2019.5.18.0241	31/05/19	04/06/19	4
Pet - 0011344-44.2019.5.18.0241	05/06/19	10/06/19	5
RTAlç - 0010547-68.2019.5.18.0241	26/02/19	13/06/19	107
RTAlç - 0011389-48.2019.5.18.0241	11/06/19	14/06/19	3
RTAlç - 0011418-98.2019.5.18.0241	13/06/19	17/06/19	4
RTOrd - 0010092-06.2019.5.18.0241	23/01/19	13/06/19	141
RTOrd - 0010321-63.2019.5.18.0241	13/02/19	11/06/19	118
RTOrd - 0010415-11.2019.5.18.0241	18/02/19	05/06/19	107
RTOrd - 0010457-60.2019.5.18.0241	20/02/19	04/06/19	104
RTOrd - 0010616-03.2019.5.18.0241	06/03/19	14/06/19	100
RTOrd - 0010631-69.2019.5.18.0241	11/03/19	03/06/19	84
RTOrd - 0010653-30.2019.5.18.0241	13/03/19	14/06/19	93
RTOrd - 0010663-74.2019.5.18.0241	14/03/19	04/06/19	82
RTOrd - 0010689-72.2019.5.18.0241	18/03/19	26/06/19	100

Legenda:
Ajuiz. Data do Ajuizamento;
Enc. da Instrução: Data da conclusão para proferir sentença;
Prazo: Quantidade de dias decorridos do ajuizamento até o encerramento da instrução.

PRAZO MÉDIO ENTRE O AJUIZAMENTO E O ENCERRAMENTO DA INSTRUÇÃO - VARA DO TRABALHO DE VALPARAÍSO DE GOIÁS

VARA DO TRABALHO DE VALPARAÍSO DE GOIÁS

ORDINÁRIO

Qtd	Prazo Médio
70	73,55

Nr. Processo	Ajuiz.	nc. Instruçã	Prazo
RTOrd - 0010842-08.2019.5.18.0241	31/03/19	14/06/19	75
RTOrd - 0010854-22.2019.5.18.0241	02/04/19	14/06/19	73
RTOrd - 0010866-36.2019.5.18.0241	02/04/19	13/06/19	72
RTOrd - 0010894-04.2019.5.18.0241	04/04/19	14/06/19	71
RTOrd - 0010899-26.2019.5.18.0241	05/04/19	03/06/19	59
RTOrd - 0010918-32.2019.5.18.0241	09/04/19	11/06/19	63
RTOrd - 0010929-61.2019.5.18.0241	10/04/19	13/06/19	64
RTOrd - 0010936-53.2019.5.18.0241	10/04/19	14/06/19	65
RTOrd - 0010939-08.2019.5.18.0241	10/04/19	04/06/19	55
RTOrd - 0010940-90.2019.5.18.0241	10/04/19	14/06/19	65
RTOrd - 0010991-04.2019.5.18.0241	22/04/19	04/06/19	43
RTOrd - 0011011-92.2019.5.18.0241	25/04/19	11/06/19	47
RTOrd - 0011024-91.2019.5.18.0241	26/04/19	13/06/19	48
RTOrd - 0011047-71.2018.5.18.0241	18/05/18	04/06/19	382
RTOrd - 0011119-24.2019.5.18.0241	10/05/19	12/06/19	33
RTOrd - 0011121-91.2019.5.18.0241	10/05/19	04/06/19	25
RTOrd - 0011135-75.2019.5.18.0241	13/05/19	04/06/19	22
RTOrd - 0011170-35.2019.5.18.0241	17/05/19	13/06/19	27
RTOrd - 0011174-72.2019.5.18.0241	17/05/19	04/06/19	18
RTOrd - 0011192-93.2019.5.18.0241	20/05/19	13/06/19	24
RTOrd - 0011195-48.2019.5.18.0241	20/05/19	12/06/19	23
RTOrd - 0011208-47.2019.5.18.0241	21/05/19	14/06/19	24
RTOrd - 0011230-08.2019.5.18.0241	23/05/19	13/06/19	21
RTOrd - 0011274-27.2019.5.18.0241	28/05/19	26/06/19	29

Legenda:
Ajuiz. Data do Ajuizamento;
Enc. da Instrução: Data da conclusão para proferir sentença;
Prazo: Quantidade de dias decorridos do ajuizamento até o encerramento da instrução.

PRAZO MÉDIO ENTRE O AJUIZAMENTO E O ENCERRAMENTO DA INSTRUÇÃO - VARA DO TRABALHO DE VALPARAÍSO DE GOIÁS

VARA DO TRABALHO DE VALPARAÍSO DE GOIÁS

ORDINÁRIO

Qtd	Prazo Médio
70	73,55

Nr. Processo	Ajuiz.	nc. Instruçã	Prazo
RTOrd - 0011280-34.2019.5.18.0241	29/05/19	03/06/19	5
RTOrd - 0011282-04.2019.5.18.0241	29/05/19	03/06/19	5
RTOrd - 0011283-86.2019.5.18.0241	29/05/19	04/06/19	6
RTOrd - 0011285-56.2019.5.18.0241	30/05/19	05/06/19	6
RTOrd - 0011291-63.2019.5.18.0241	30/05/19	14/06/19	15
RTOrd - 0011305-47.2019.5.18.0241	03/06/19	05/06/19	2
RTOrd - 0011342-74.2019.5.18.0241	05/06/19	10/06/19	5
RTOrd - 0011343-59.2019.5.18.0241	05/06/19	07/06/19	2
RTOrd - 0011363-50.2019.5.18.0241	07/06/19	24/06/19	17
RTOrd - 0011380-86.2019.5.18.0241	11/06/19	25/06/19	14
RTOrd - 0011382-56.2019.5.18.0241	11/06/19	14/06/19	3
RTOrd - 0011386-93.2019.5.18.0241	11/06/19	14/06/19	3
RTOrd - 0011425-90.2019.5.18.0241	14/06/19	19/06/19	5
RTOrd - 0011448-36.2019.5.18.0241	18/06/19	19/06/19	1
RTOrd - 0011454-43.2019.5.18.0241	18/06/19	25/06/19	7
RTOrd - 0011456-13.2019.5.18.0241	18/06/19	26/06/19	8
RTOrd - 0011458-80.2019.5.18.0241	18/06/19	26/06/19	8
RTOrd - 0011474-34.2019.5.18.0241	20/06/19	27/06/19	7
RTOrd - 0011507-24.2019.5.18.0241	24/06/19	27/06/19	3
RTOrd - 0011613-20.2018.5.18.0241	08/08/18	13/06/19	309
RTOrd - 0011875-67.2018.5.18.0241	19/09/18	02/06/19	256
RTOrd - 0012014-19.2018.5.18.0241	13/10/18	13/06/19	243
RTOrd - 0012463-74.2018.5.18.0241	06/12/18	04/06/19	180
RTOrd - 0012581-50.2018.5.18.0241	28/12/18	03/06/19	157

Legenda:
Ajuiz. Data do Ajuizamento;
Enc. da Instrução: Data da conclusão para proferir sentença;
Prazo: Quantidade de dias decorridos do ajuizamento até o encerramento da instrução.

PRAZO MÉDIO ENTRE O AJUIZAMENTO E O ENCERRAMENTO DA INSTRUÇÃO - VARA DO TRABALHO DE VALPARAÍSO DE GOIÁS

VARA DO TRABALHO DE VALPARAÍSO DE GOIÁS

ORDINÁRIO

Qtd	Prazo Médio
70	73,55

Nr. Processo	Ajuiz.	nc. Instruçã	Prazo
RTOrd - 0012606-97.2017.5.18.0241	09/11/17	04/06/19	572
RTOrd - 0012606-97.2017.5.18.0241	09/11/17	26/06/19	594

Legenda:
Ajuiz. Data do Ajuizamento;
Enc. da Instrução: Data da conclusão para proferir sentença;
Prazo: Quantidade de dias decorridos do ajuizamento até o encerramento da instrução.

PRAZO MÉDIO ENTRE O AJUIZAMENTO E O ENCERRAMENTO DA INSTRUÇÃO - VARA DO TRABALHO DE VALPARAÍSO DE GOIÁS

Data do encerramento da instrução entre 1/6/2019 e 30/6/2019 23:59:59

ALCIANE MARGARIDA DE CARVALHO

ORDINÁRIO

Qtd	Prazo Médio
1	382

Nr. Processo	Ajuiz.	nc. Instruçã	Prazo
RTOrd - 0011047-71.2018.5.18.0241	18/05/18	04/06/19	382

Legenda:
Ajuiz. Data do Ajuizamento;
Enc. da Instrução: Data da conclusão para proferir sentença;
Prazo: Quantidade de dias decorridos do ajuizamento até o encerramento da instrução.

CAROLINA DE JESUS NUNES

ORDINÁRIO

Qtd	Prazo Médio
47	67,26

Nr. Processo	Ajuiz.	nc. Instruçã	Prazo
ACum - 0011465-72.2019.5.18.0241	19/06/19	26/06/19	7
ACum - 0011532-37.2019.5.18.0241	26/06/19	30/06/19	4
ET - 0010697-49.2019.5.18.0241	19/03/19	03/06/19	76
ET - 0010710-48.2019.5.18.0241	20/03/19	05/06/19	77
ET - 0010846-45.2019.5.18.0241	01/04/19	25/06/19	85
ET - 0011083-79.2019.5.18.0241	06/05/19	03/06/19	28
HoTrEx - 0011247-44.2019.5.18.0241	24/05/19	25/06/19	32
Pet - 0011344-44.2019.5.18.0241	05/06/19	10/06/19	5
RTAlç - 0010547-68.2019.5.18.0241	26/02/19	13/06/19	107

Legenda:
Ajuiz. Data do Ajuizamento;
Enc. da Instrução: Data da conclusão para proferir sentença;
Prazo: Quantidade de dias decorridos do ajuizamento até o encerramento da instrução.

PRAZO MÉDIO ENTRE O AJUIZAMENTO E O ENCERRAMENTO DA INSTRUÇÃO - VARA DO TRABALHO DE VALPARAÍSO DE GOIÁS

CAROLINA DE JESUS NUNES

ORDINÁRIO

Qtd	Prazo Médio
47	67,26

Nr. Processo	Ajuiz.	nc. Instruçã	Prazo
RTAlç - 0011418-98.2019.5.18.0241	13/06/19	17/06/19	4
RTOrd - 0010321-63.2019.5.18.0241	13/02/19	11/06/19	118
RTOrd - 0010415-11.2019.5.18.0241	18/02/19	05/06/19	107
RTOrd - 0010457-60.2019.5.18.0241	20/02/19	04/06/19	104
RTOrd - 0010631-69.2019.5.18.0241	11/03/19	03/06/19	84
RTOrd - 0010653-30.2019.5.18.0241	13/03/19	14/06/19	93
RTOrd - 0010663-74.2019.5.18.0241	14/03/19	04/06/19	82
RTOrd - 0010689-72.2019.5.18.0241	18/03/19	26/06/19	100
RTOrd - 0010899-26.2019.5.18.0241	05/04/19	03/06/19	59
RTOrd - 0010918-32.2019.5.18.0241	09/04/19	11/06/19	63
RTOrd - 0010929-61.2019.5.18.0241	10/04/19	13/06/19	64
RTOrd - 0010939-08.2019.5.18.0241	10/04/19	04/06/19	55
RTOrd - 0010991-04.2019.5.18.0241	22/04/19	04/06/19	43
RTOrd - 0011011-92.2019.5.18.0241	25/04/19	11/06/19	47
RTOrd - 0011119-24.2019.5.18.0241	10/05/19	12/06/19	33
RTOrd - 0011121-91.2019.5.18.0241	10/05/19	04/06/19	25
RTOrd - 0011135-75.2019.5.18.0241	13/05/19	04/06/19	22
RTOrd - 0011174-72.2019.5.18.0241	17/05/19	04/06/19	18
RTOrd - 0011195-48.2019.5.18.0241	20/05/19	12/06/19	23
RTOrd - 0011274-27.2019.5.18.0241	28/05/19	26/06/19	29
RTOrd - 0011280-34.2019.5.18.0241	29/05/19	03/06/19	5
RTOrd - 0011282-04.2019.5.18.0241	29/05/19	03/06/19	5
RTOrd - 0011283-86.2019.5.18.0241	29/05/19	04/06/19	6
RTOrd - 0011285-56.2019.5.18.0241	30/05/19	05/06/19	6
RTOrd - 0011305-47.2019.5.18.0241	03/06/19	05/06/19	2

Legenda:
Ajuiz. Data do Ajuizamento;
Enc. da Instrução: Data da conclusão para proferir sentença;
Prazo: Quantidade de dias decorridos do ajuizamento até o encerramento da instrução.

PRAZO MÉDIO ENTRE O AJUIZAMENTO E O ENCERRAMENTO DA INSTRUÇÃO - VARA DO TRABALHO DE VALPARAÍSO DE GOIÁS

CAROLINA DE JESUS NUNES

ORDINÁRIO

Qtd	Prazo Médio
47	67,26

Nr. Processo	Ajuiz.	nc. Instruçã	Prazo
RTOrd - 0011342-74.2019.5.18.0241	05/06/19	10/06/19	5
RTOrd - 0011363-50.2019.5.18.0241	07/06/19	24/06/19	17
RTOrd - 0011380-86.2019.5.18.0241	11/06/19	25/06/19	14
RTOrd - 0011454-43.2019.5.18.0241	18/06/19	25/06/19	7
RTOrd - 0011456-13.2019.5.18.0241	18/06/19	26/06/19	8
RTOrd - 0011458-80.2019.5.18.0241	18/06/19	26/06/19	8
RTOrd - 0011474-34.2019.5.18.0241	20/06/19	27/06/19	7
RTOrd - 0011507-24.2019.5.18.0241	24/06/19	27/06/19	3
RTOrd - 0011613-20.2018.5.18.0241	08/08/18	13/06/19	309
RTOrd - 0011875-67.2018.5.18.0241	19/09/18	02/06/19	256
RTOrd - 0012463-74.2018.5.18.0241	06/12/18	04/06/19	180
RTOrd - 0012581-50.2018.5.18.0241	28/12/18	03/06/19	157
RTOrd - 0012606-97.2017.5.18.0241	09/11/17	04/06/19	572

Legenda:
Ajuiz. Data do Ajuizamento;
Enc. da Instrução: Data da conclusão para proferir sentença;
Prazo: Quantidade de dias decorridos do ajuizamento até o encerramento da instrução.

JEOVANA CUNHA DE FARIA

ORDINÁRIO

Qtd	Prazo Médio
22	49,32

Nr. Processo	Ajuiz.	nc. Instruçã	Prazo
HoTrEx - 0011297-70.2019.5.18.0241	31/05/19	04/06/19	4

Legenda:
Ajuiz. Data do Ajuizamento;
Enc. da Instrução: Data da conclusão para proferir sentença;
Prazo: Quantidade de dias decorridos do ajuizamento até o encerramento da instrução.

PRAZO MÉDIO ENTRE O AJUIZAMENTO E O ENCERRAMENTO DA INSTRUÇÃO - VARA DO TRABALHO DE VALPARAÍSO DE GOIÁS

JEOVANA CUNHA DE FARIA

ORDINÁRIO

Qtd	Prazo Médio
22	49,32

Nr. Processo	Ajuiz.	nc. Instruçã	Prazo
RTAlç - 0011389-48.2019.5.18.0241	11/06/19	14/06/19	3
RTOrd - 0010092-06.2019.5.18.0241	23/01/19	13/06/19	141
RTOrd - 0010616-03.2019.5.18.0241	06/03/19	14/06/19	100
RTOrd - 0010842-08.2019.5.18.0241	31/03/19	14/06/19	75
RTOrd - 0010854-22.2019.5.18.0241	02/04/19	14/06/19	73
RTOrd - 0010866-36.2019.5.18.0241	02/04/19	13/06/19	72
RTOrd - 0010894-04.2019.5.18.0241	04/04/19	14/06/19	71
RTOrd - 0010936-53.2019.5.18.0241	10/04/19	14/06/19	65
RTOrd - 0010940-90.2019.5.18.0241	10/04/19	14/06/19	65
RTOrd - 0011024-91.2019.5.18.0241	26/04/19	13/06/19	48
RTOrd - 0011170-35.2019.5.18.0241	17/05/19	13/06/19	27
RTOrd - 0011192-93.2019.5.18.0241	20/05/19	13/06/19	24
RTOrd - 0011208-47.2019.5.18.0241	21/05/19	14/06/19	24
RTOrd - 0011230-08.2019.5.18.0241	23/05/19	13/06/19	21
RTOrd - 0011291-63.2019.5.18.0241	30/05/19	14/06/19	15
RTOrd - 0011343-59.2019.5.18.0241	05/06/19	07/06/19	2
RTOrd - 0011382-56.2019.5.18.0241	11/06/19	14/06/19	3
RTOrd - 0011386-93.2019.5.18.0241	11/06/19	14/06/19	3
RTOrd - 0011425-90.2019.5.18.0241	14/06/19	19/06/19	5
RTOrd - 0011448-36.2019.5.18.0241	18/06/19	19/06/19	1
RTOrd - 0012014-19.2018.5.18.0241	13/10/18	13/06/19	243

Legenda:
Ajuiz. Data do Ajuizamento;
Enc. da Instrução: Data da conclusão para proferir sentença;
Prazo: Quantidade de dias decorridos do ajuizamento até o encerramento da instrução.

VIRGILINA SEVERINO DOS SANTOS

PRAZO MÉDIO ENTRE O AJUIZAMENTO E O ENCERRAMENTO DA INSTRUÇÃO - VARA DO TRABALHO DE VALPARAÍSO DE GOIÁS

VIRGILINA SEVERINO DOS SANTOS

ORDINÁRIO

Qtd	Prazo Médio
1	594

Nr. Processo	Ajuiz.	nc. Instruçã	Prazo
RTOrd - 0012606-97.2017.5.18.0241	09/11/17	26/06/19	594

Legenda:
Ajuiz. Data do Ajuizamento;
Enc. da Instrução: Data da conclusão para proferir sentença;
Prazo: Quantidade de dias decorridos do ajuizamento até o encerramento da instrução.