

Conceituação

Tema	Prazos Processuais
Relatórios	Evolução Histórica Comparativo por VT Comparativo por Grupo Por Grupo Por VT Por Processo Por Magistrado
Resumo	Apresenta o prazo médio desde o concluso para proferir sentença até a prolação da sentença.
Descrição	O prazo médio é obtido calculando-se a quantidade de dias decorridos desde o movimento de Concluso para Proferir Sentença até a Prolação da Sentença. Os dados são extraídos baseando-se nos itens do e-Gestão: 269 e 90269 - Do Concluso para Proferir Sentença até a Prolação da Sentença na fase de conhecimento – rito sumaríssimo; 270 e 90270 – Do Concluso para Proferir Sentença até a Prolação da Sentença na fase de conhecimento– rito exceto sumaríssimo (ordinário)
Origem da informação	e-Gestão
Crítérios e transformações	Coletado do e-Gestão, consolidado, otimizado e classificado para análise.
Análises possíveis	Prazo médio entre o concluso para proferir sentença e a prolação da sentença, detalhado de forma Geral, Por grupo, por VT, Por Processo e Por Magistrado.



EVOLUÇÃO HISTÓRICA DOS PRAZOS PROCESSUAIS ENTRE O CONCLUSO PARA PROFERIR SENTENÇA E A PROLAÇÃO DA SENTENÇA - VARA DO TRABALHO DE CATALÃO

Data da sentença entre 1/6/2019 e 30/6/2019 23:59:59

Rito	Qtd	Prazo Médio
ORDINÁRIO	38	24,05
SUMARÍSSIMO	60	20,37
Total/Média	98	21,8

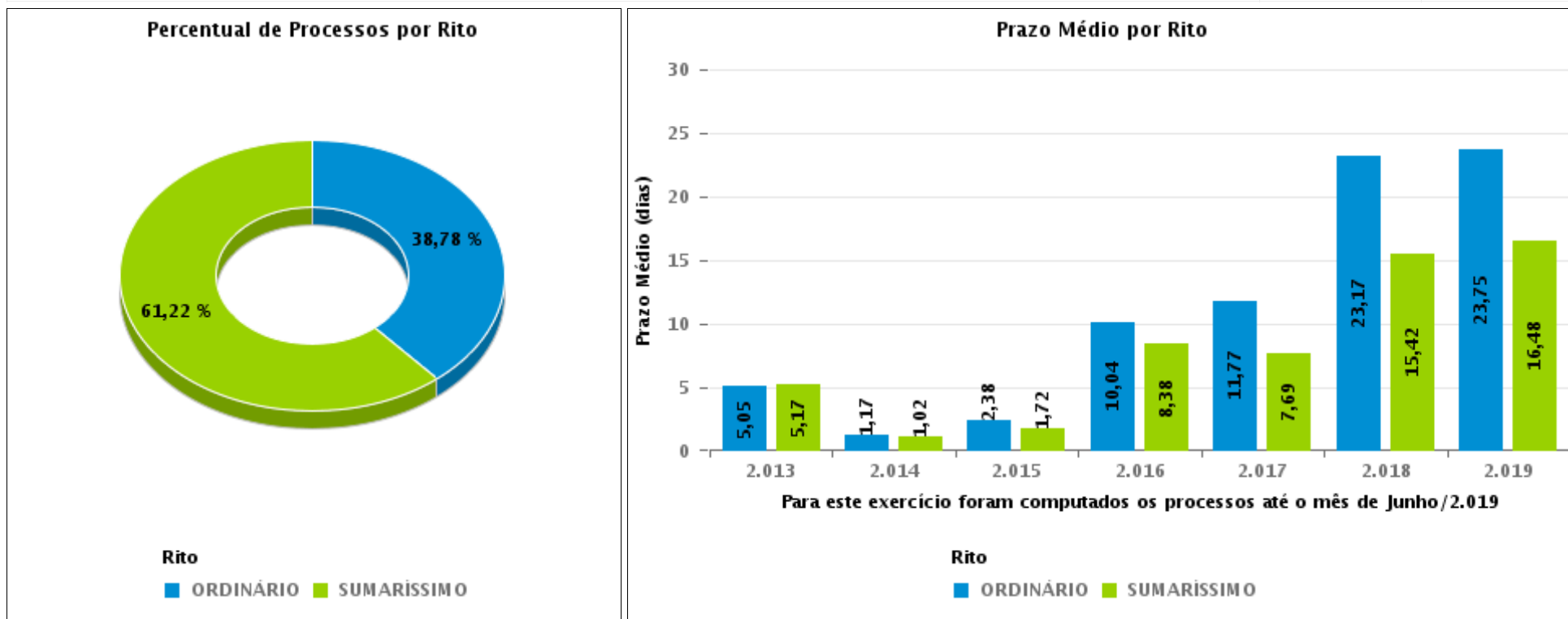



COMPARATIVO DO PRAZO MÉDIO ENTRE O CONCLUSO PARA PROFERIR SENTENÇA E A PROLAÇÃO DA SENTENÇA - VARA DO TRABALHO DE CATALÃO

Data da sentença entre 1/6/2019 e 30/6/2019 23:59:59

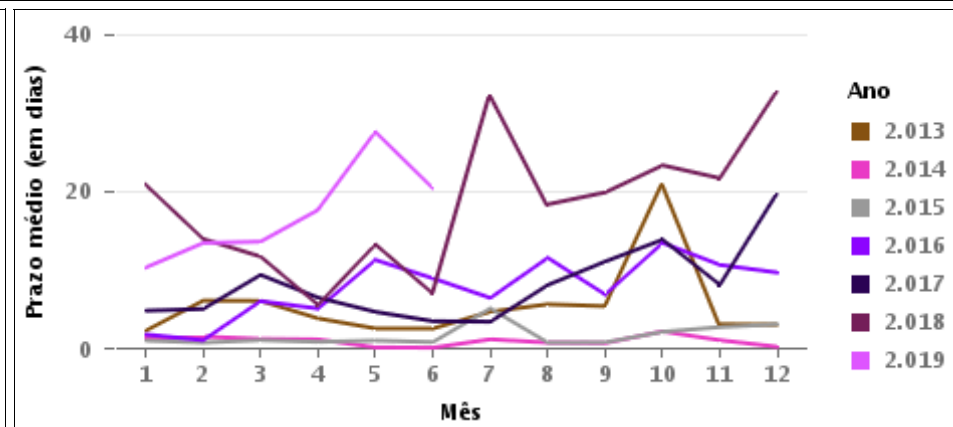
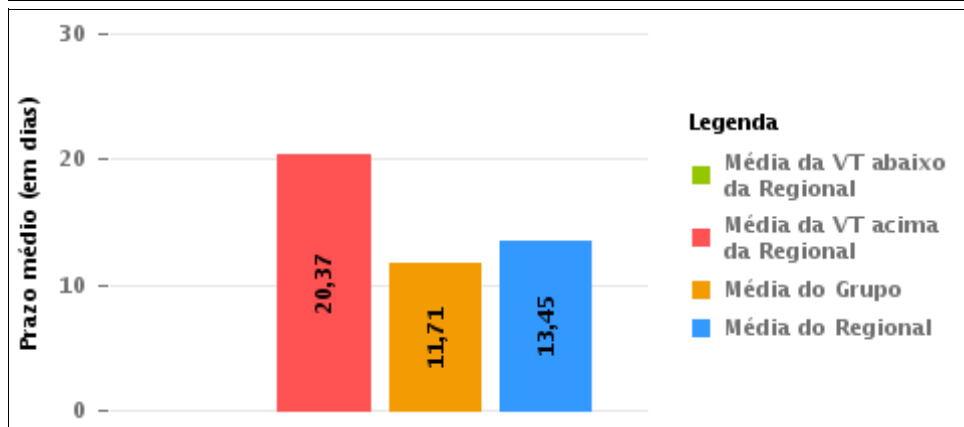
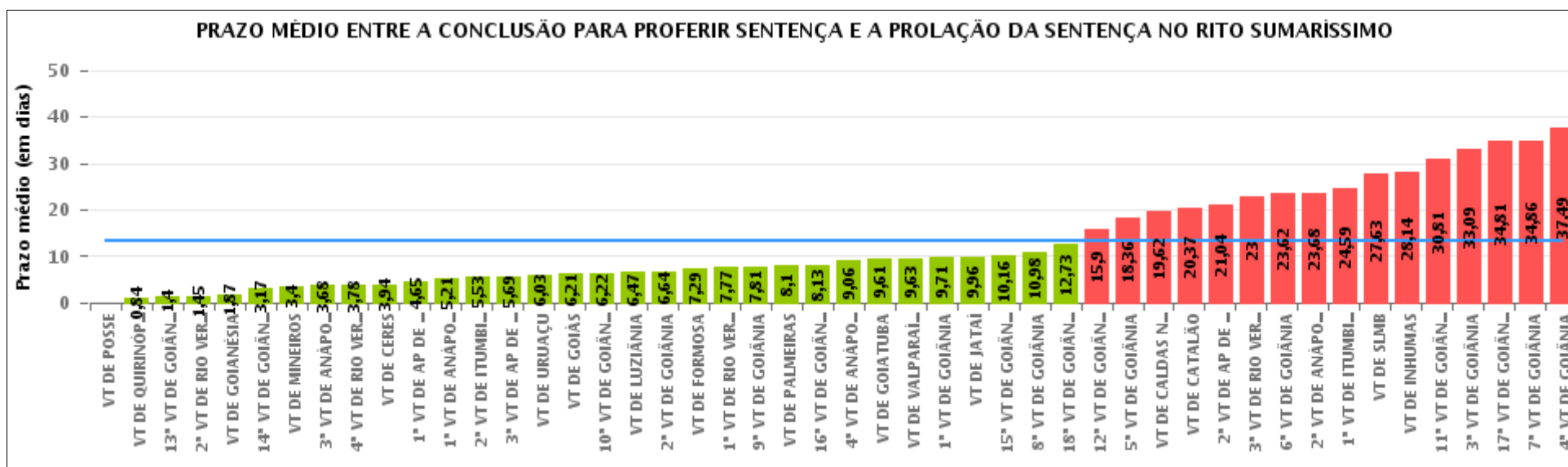



COMPARATIVO DO PRAZO MÉDIO ENTRE O CONCLUSO PARA PROFERIR SENTENÇA E A PROLAÇÃO DA SENTENÇA ENTRE AS VARAS DO GRUPO

Data da sentença entre 1/6/2019 e 30/6/2019 23:59:59

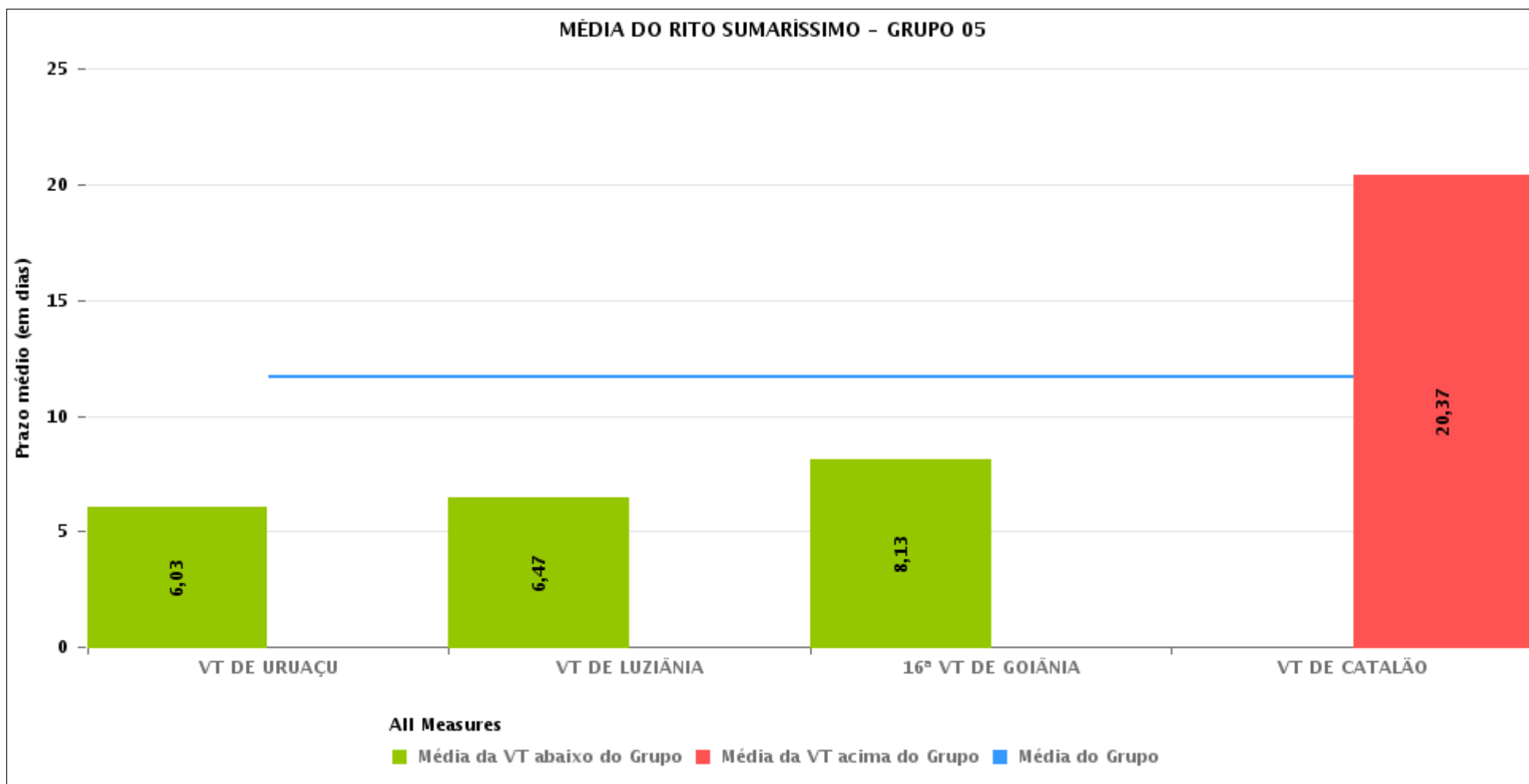



PRAZO MÉDIO ENTRE O CONCLUSO PARA PROFERIR SENTENÇA E A PROLAÇÃO DA SENTENÇA POR GRUPO

Data da sentença entre 1/6/2019 e 30/6/2019 23:59:59

Rito	Grupo	Qtd. Processos	Prazo Médio (dias)	Ranking
SUMARÍSSIMO	GRUPO 01	5	0	1°
	GRUPO 02	20	8,1	2°
	GRUPO 03	213	9,29	3°
	GRUPO 06	65	9,63	4°
	GRUPO 05	164	11,71	5°
	GRUPO 04	903	15,21	6°

Legenda:	# Grupo 03 – De 1001 a 1500	# Grupo 04 – De 1501 a 2000	# Grupo 05 – De 2001 a 2500
# Grupo 01 – Até 750 VT de Posse	1ª VT De Anápolis 1ª VT De Rio Verde 2ª VT De Rio Verde 3ª VT De Rio Verde 4ª VT De Rio Verde	1ª VT De Goiânia 2ª VT De Goiânia 3ª VT De Goiânia 4ª VT De Goiânia 5ª VT De Goiânia	16ª VT De Goiânia VT De Luziânia VT De Catalão VT De Uruaçu
# Grupo 02 – De 751 a 1000 VT de Palmeiras de Goiás	1ª VT De Itumbiara 2ª VT De Itumbiara VT De Quirinópolis VT De Mineiros VT De Formosa	6ª VT De Goiânia 7ª VT De Goiânia 8ª VT De Goiânia 9ª VT De Goiânia 10ª VT De Goiânia 11ª VT De Goiânia 12ª VT De Goiânia 13ª VT De Goiânia 14ª VT De Goiânia 15ª VT De Goiânia 17ª VT De Goiânia 18ª VT De Goiânia	# Grupo 06 – Acima de 2500 VT De Valparaíso de Goiás
		2ª VT De Anápolis 3ª VT De Anápolis 4ª VT De Anápolis 1ª VT De Aparecida De Goiânia 2ª VT De Aparecida De Goiânia 3ª VT De Aparecida De Goiânia	



PRAZO MÉDIO ENTRE O CONCLUSO PARA PROFERIR SENTENÇA E A PROLAÇÃO DA SENTENÇA DE TODAS AS VARAS DO TRABALHO

Data da sentença entre 1/6/2019 e 30/6/2019 23:59:59

SUMARÍSSIMO

Qtd. Processos	Prazo Médio (dias)
1.370	13,45

Vara do Trabalho	Qtd Processos	Prazo Médio	Ranking
VARA DO TRABALHO DE POSSE	5	0	1°
VARA DO TRABALHO DE QUIRINÓPOLIS	19	0,84	2°
13ª VARA DO TRABALHO DE GOIÂNIA	42	1,4	3°
2ª VARA DO TRABALHO DE RIO VERDE	22	1,45	4°
VARA DO TRABALHO DE GOIANÉSIA	23	1,87	5°
14ª VARA DO TRABALHO DE GOIÂNIA	29	3,17	6°
VARA DO TRABALHO DE MINEIROS	15	3,4	7°
3ª VARA DO TRABALHO DE ANÁPOLIS	34	3,68	8°
4ª VARA DO TRABALHO DE RIO VERDE	18	3,78	9°
VARA DO TRABALHO DE CERES	16	3,94	10°
1ª VARA DO TRABALHO DE APARECIDA DE GOIÂNIA	26	4,65	11°
1ª VARA DO TRABALHO DE ANÁPOLIS	29	5,21	12°
2ª VARA DO TRABALHO DE ITUMBIARA	17	5,53	13°
3ª VARA DO TRABALHO DE APARECIDA DE GOIÂNIA	29	5,69	14°
VARA DO TRABALHO DE URUAÇU	33	6,03	15°
VARA DO TRABALHO DE GOIÁS	14	6,21	16°
10ª VARA DO TRABALHO DE GOIÂNIA	36	6,22	17°
VARA DO TRABALHO DE LUZIÂNIA	47	6,47	18°
2ª VARA DO TRABALHO DE GOIÂNIA	53	6,64	19°
VARA DO TRABALHO DE FORMOSA	14	7,29	20°
1ª VARA DO TRABALHO DE RIO VERDE	26	7,77	21°
9ª VARA DO TRABALHO DE GOIÂNIA	27	7,81	22°
VARA DO TRABALHO DE PALMEIRAS	20	8,1	23°
16ª VARA DO TRABALHO DE GOIÂNIA	24	8,13	24°
4ª VARA DO TRABALHO DE ANÁPOLIS	32	9,06	25°
VARA DO TRABALHO DE GOIATUBA	18	9,61	26°



PRAZO MÉDIO ENTRE O CONCLUSO PARA PROFERIR SENTENÇA E A PROLAÇÃO DA SENTENÇA DE TODAS AS VARAS DO TRABALHO

SUMARÍSSIMO

Qtd. Processos	Prazo Médio (dias)
1.370	13,45

Vara do Trabalho	Qtd Processos	Prazo Médio	Ranking
VARA DO TRABALHO DE VALPARAÍSO DE GOIÁS	65	9,63	27°
1ª VARA DO TRABALHO DE GOIÂNIA	21	9,71	28°
VARA DO TRABALHO DE JATAÍ	25	9,96	29°
15ª VARA DO TRABALHO DE GOIÂNIA	37	10,16	30°
8ª VARA DO TRABALHO DE GOIÂNIA	46	10,98	31°
18ª VARA DO TRABALHO DE GOIÂNIA	26	12,73	32°
12ª VARA DO TRABALHO DE GOIÂNIA	29	15,9	33°
5ª VARA DO TRABALHO DE GOIÂNIA	22	18,36	34°
VARA DO TRABALHO DE CALDAS NOVAS	26	19,62	35°
VARA DO TRABALHO DE CATALÃO	60	20,37	36°
2ª VARA DO TRABALHO DE APARECIDA DE GOIÂNIA	26	21,04	37°
3ª VARA DO TRABALHO DE RIO VERDE	26	23	38°
6ª VARA DO TRABALHO DE GOIÂNIA	26	23,62	39°
2ª VARA DO TRABALHO DE ANÁPOLIS	31	23,68	40°
1ª VARA DO TRABALHO DE ITUMBIARA	27	24,59	41°
VARA DO TRABALHO DE SÃO LUIS DE MONTES BELOS	16	27,63	42°
VARA DO TRABALHO DE INHUMAS	35	28,14	43°
11ª VARA DO TRABALHO DE GOIÂNIA	42	30,81	44°
3ª VARA DO TRABALHO DE GOIÂNIA	34	33,09	45°
17ª VARA DO TRABALHO DE GOIÂNIA	26	34,81	46°
7ª VARA DO TRABALHO DE GOIÂNIA	21	34,86	47°
4ª VARA DO TRABALHO DE GOIÂNIA	35	37,49	48°



PRAZO MÉDIO ENTRE O CONCLUSO PARA PROFERIR SENTENÇA E A PROLAÇÃO DA SENTENÇA - VARA DO TRABALHO DE CATALÃO

Data da sentença entre 1/6/2019 e 30/6/2019 23:59:59

VARA DO TRABALHO DE CATALÃO

SUMARÍSSIMO

Qtd	Prazo Médio
60	20,37

Nr. Processo	Conclusão	Sentença	Prazo
RTSum - 0010271-46.2019.5.18.0141	29/05/19	14/06/19	16
RTSum - 0010272-31.2019.5.18.0141	22/04/19	14/06/19	53
RTSum - 0010293-07.2019.5.18.0141	15/05/19	07/06/19	23
RTSum - 0010336-41.2019.5.18.0141	24/04/19	04/06/19	41
RTSum - 0010342-48.2019.5.18.0141	25/04/19	13/06/19	49
RTSum - 0010355-47.2019.5.18.0141	25/04/19	20/06/19	56
RTSum - 0010356-32.2019.5.18.0141	25/04/19	12/06/19	48
RTSum - 0010370-16.2019.5.18.0141	30/04/19	04/06/19	35
RTSum - 0010372-83.2019.5.18.0141	02/05/19	30/06/19	59
RTSum - 0010374-53.2019.5.18.0141	02/05/19	20/06/19	49
RTSum - 0010383-15.2019.5.18.0141	30/04/19	14/06/19	45
RTSum - 0010394-44.2019.5.18.0141	02/05/19	30/06/19	59
RTSum - 0010434-26.2019.5.18.0141	20/05/19	21/06/19	32
RTSum - 0010466-31.2019.5.18.0141	10/05/19	05/06/19	26
RTSum - 0010471-53.2019.5.18.0141	23/05/19	12/06/19	20
RTSum - 0010472-38.2019.5.18.0141	23/05/19	12/06/19	20
RTSum - 0010478-45.2019.5.18.0141	20/05/19	30/06/19	41
RTSum - 0010480-15.2019.5.18.0141	30/04/19	05/06/19	36
RTSum - 0010495-81.2019.5.18.0141	25/04/19	04/06/19	40
RTSum - 0010500-06.2019.5.18.0141	23/05/19	12/06/19	20
RTSum - 0010501-88.2019.5.18.0141	23/05/19	12/06/19	20
RTSum - 0010523-49.2019.5.18.0141	25/04/19	05/06/19	41

Legenda:

- Conclusão: Data da conclusão para proferir sentença;
- Sentença: Data da prolação da sentença;
- Prazo: Prazo entre a conclusão e a prolação da sentença.



PRAZO MÉDIO ENTRE O CONCLUSO PARA PROFERIR SENTENÇA E A PROLAÇÃO DA SENTENÇA - VARA DO TRABALHO DE CATALÃO

VARA DO TRABALHO DE CATALÃO

SUMARÍSSIMO

Qtd	Prazo Médio
60	20,37

Nr. Processo	Conclusão	Sentença	Prazo
RTSum - 0010531-26.2019.5.18.0141	31/05/19	20/06/19	20
RTSum - 0010536-48.2019.5.18.0141	02/05/19	05/06/19	34
RTSum - 0010554-69.2019.5.18.0141	14/05/19	05/06/19	22
RTSum - 0010592-81.2019.5.18.0141	30/05/19	06/06/19	7
RTSum - 0010593-66.2019.5.18.0141	14/06/19	14/06/19	0
RTSum - 0010599-73.2019.5.18.0141	22/05/19	05/06/19	14
RTSum - 0010600-58.2019.5.18.0141	04/06/19	10/06/19	6
RTSum - 0010601-43.2019.5.18.0141	04/06/19	10/06/19	6
RTSum - 0010602-28.2019.5.18.0141	04/06/19	10/06/19	6
RTSum - 0010604-95.2019.5.18.0141	04/06/19	10/06/19	6
RTSum - 0010605-80.2019.5.18.0141	04/06/19	10/06/19	6
RTSum - 0010606-65.2019.5.18.0141	04/06/19	10/06/19	6
RTSum - 0010607-50.2019.5.18.0141	04/06/19	10/06/19	6
RTSum - 0010608-35.2019.5.18.0141	04/06/19	10/06/19	6
RTSum - 0010609-20.2019.5.18.0141	04/06/19	10/06/19	6
RTSum - 0010610-05.2019.5.18.0141	04/06/19	10/06/19	6
RTSum - 0010611-87.2019.5.18.0141	04/06/19	10/06/19	6
RTSum - 0010612-72.2019.5.18.0141	04/06/19	10/06/19	6
RTSum - 0010613-57.2019.5.18.0141	04/06/19	10/06/19	6
RTSum - 0010614-42.2019.5.18.0141	04/06/19	10/06/19	6
RTSum - 0010615-27.2019.5.18.0141	04/06/19	10/06/19	6
RTSum - 0010635-18.2019.5.18.0141	04/06/19	10/06/19	6
RTSum - 0010636-03.2019.5.18.0141	04/06/19	10/06/19	6
RTSum - 0010640-40.2019.5.18.0141	04/06/19	10/06/19	6
RTSum - 0010643-92.2019.5.18.0141	04/06/19	10/06/19	6

Legenda:

- Conclusão: Data da conclusão para proferir sentença;
- Sentença: Data da prolação da sentença;
- Prazo: Prazo entre a conclusão e a prolação da sentença.



PRAZO MÉDIO ENTRE O CONCLUSO PARA PROFERIR SENTENÇA E A PROLAÇÃO DA SENTENÇA - VARA DO TRABALHO DE CATALÃO

VARA DO TRABALHO DE CATALÃO

SUMARÍSSIMO

Qtd	Prazo Médio
60	20,37

Nr. Processo	Conclusão	Sentença	Prazo
RTSum - 0010644-77.2019.5.18.0141	04/06/19	10/06/19	6
RTSum - 0010703-65.2019.5.18.0141	03/06/19	03/06/19	0
RTSum - 0010724-41.2019.5.18.0141	11/06/19	30/06/19	19
RTSum - 0010775-52.2019.5.18.0141	10/06/19	10/06/19	0
RTSum - 0010852-61.2019.5.18.0141	14/06/19	14/06/19	0
RTSum - 0010869-97.2019.5.18.0141	14/06/19	14/06/19	0
RTSum - 0010884-66.2019.5.18.0141	18/06/19	18/06/19	0
RTSum - 0010935-14.2018.5.18.0141	03/05/19	15/06/19	43
RTSum - 0010941-84.2019.5.18.0141	28/06/19	30/06/19	2
RTSum - 0011224-44.2018.5.18.0141	03/05/19	14/06/19	42
RTSum - 0011337-95.2018.5.18.0141	22/05/19	05/06/19	14
RTSum - 0011341-35.2018.5.18.0141	23/05/19	05/06/19	13
RTSum - 0011460-93.2018.5.18.0141	03/05/19	15/06/19	43

Legenda:

- **Conclusão:** Data da conclusão para proferir sentença;
- **Sentença:** Data da prolação da sentença;
- **Prazo:** Prazo entre a conclusão e a prolação da sentença.



PRAZO MÉDIO ENTRE O CONCLUSO PARA PROFERIR SENTENÇA E A PROLAÇÃO DA SENTENÇA - VARA DO TRABALHO DE CATALÃO

Data da sentença entre 1/6/2019 e 30/6/2019 23:59:59

ARMANDO BENEDITO BIANKI

SUMARÍSSIMO

Qtd	Prazo Médio
32	10,56

Nr. Processo	Conclusão	Sentença	Prazo
RTSum - 0010293-07.2019.5.18.0141	15/05/19	07/06/19	23
RTSum - 0010466-31.2019.5.18.0141	10/05/19	05/06/19	26
RTSum - 0010554-69.2019.5.18.0141	14/05/19	05/06/19	22
RTSum - 0010593-66.2019.5.18.0141	14/06/19	14/06/19	0
RTSum - 0010600-58.2019.5.18.0141	04/06/19	10/06/19	6
RTSum - 0010601-43.2019.5.18.0141	04/06/19	10/06/19	6
RTSum - 0010602-28.2019.5.18.0141	04/06/19	10/06/19	6
RTSum - 0010604-95.2019.5.18.0141	04/06/19	10/06/19	6
RTSum - 0010605-80.2019.5.18.0141	04/06/19	10/06/19	6
RTSum - 0010606-65.2019.5.18.0141	04/06/19	10/06/19	6
RTSum - 0010607-50.2019.5.18.0141	04/06/19	10/06/19	6
RTSum - 0010608-35.2019.5.18.0141	04/06/19	10/06/19	6
RTSum - 0010609-20.2019.5.18.0141	04/06/19	10/06/19	6
RTSum - 0010610-05.2019.5.18.0141	04/06/19	10/06/19	6
RTSum - 0010611-87.2019.5.18.0141	04/06/19	10/06/19	6
RTSum - 0010612-72.2019.5.18.0141	04/06/19	10/06/19	6
RTSum - 0010613-57.2019.5.18.0141	04/06/19	10/06/19	6
RTSum - 0010614-42.2019.5.18.0141	04/06/19	10/06/19	6
RTSum - 0010615-27.2019.5.18.0141	04/06/19	10/06/19	6
RTSum - 0010635-18.2019.5.18.0141	04/06/19	10/06/19	6
RTSum - 0010636-03.2019.5.18.0141	04/06/19	10/06/19	6
RTSum - 0010640-40.2019.5.18.0141	04/06/19	10/06/19	6

Legenda:

- Conclusão: Data da conclusão para proferir sentença;
- Sentença: Data da prolação da sentença;
- Prazo: Prazo entre a conclusão e a prolação da sentença.



PRAZO MÉDIO ENTRE O CONCLUSO PARA PROFERIR SENTENÇA E A PROLAÇÃO DA SENTENÇA - VARA DO TRABALHO DE CATALÃO

ARMANDO BENEDITO BIANKI

SUMARÍSSIMO

Qtd	Prazo Médio
32	10,56

Nr. Processo	Conclusão	Sentença	Prazo
RTSum - 0010643-92.2019.5.18.0141	04/06/19	10/06/19	6
RTSum - 0010644-77.2019.5.18.0141	04/06/19	10/06/19	6
RTSum - 0010703-65.2019.5.18.0141	03/06/19	03/06/19	0
RTSum - 0010724-41.2019.5.18.0141	11/06/19	30/06/19	19
RTSum - 0010775-52.2019.5.18.0141	10/06/19	10/06/19	0
RTSum - 0010852-61.2019.5.18.0141	14/06/19	14/06/19	0
RTSum - 0010869-97.2019.5.18.0141	14/06/19	14/06/19	0
RTSum - 0010935-14.2018.5.18.0141	03/05/19	15/06/19	43
RTSum - 0011224-44.2018.5.18.0141	03/05/19	14/06/19	42
RTSum - 0011460-93.2018.5.18.0141	03/05/19	15/06/19	43

Legenda:
- Conclusão: Data da conclusão para proferir sentença;
- Sentença: Data da prolação da sentença;
- Prazo: Prazo entre a conclusão e a prolação da sentença.

LUIZ GUSTAVO DE SOUZA ALVES

SUMARÍSSIMO

Qtd	Prazo Médio
28	31,57

Nr. Processo	Conclusão	Sentença	Prazo
RTSum - 0010271-46.2019.5.18.0141	29/05/19	14/06/19	16
RTSum - 0010272-31.2019.5.18.0141	22/04/19	14/06/19	53
RTSum - 0010336-41.2019.5.18.0141	24/04/19	04/06/19	41
RTSum - 0010342-48.2019.5.18.0141	25/04/19	13/06/19	49

Legenda:
- Conclusão: Data da conclusão para proferir sentença;
- Sentença: Data da prolação da sentença;
- Prazo: Prazo entre a conclusão e a prolação da sentença.



PRAZO MÉDIO ENTRE O CONCLUSO PARA PROFERIR SENTENÇA E A PROLAÇÃO DA SENTENÇA - VARA DO TRABALHO DE CATALÃO

LUIZ GUSTAVO DE SOUZA ALVES

SUMARÍSSIMO

Qtd	Prazo Médio
28	31,57

Nr. Processo	Conclusão	Sentença	Prazo
RTSum - 0010355-47.2019.5.18.0141	25/04/19	20/06/19	56
RTSum - 0010356-32.2019.5.18.0141	25/04/19	12/06/19	48
RTSum - 0010370-16.2019.5.18.0141	30/04/19	04/06/19	35
RTSum - 0010372-83.2019.5.18.0141	02/05/19	30/06/19	59
RTSum - 0010374-53.2019.5.18.0141	02/05/19	20/06/19	49
RTSum - 0010383-15.2019.5.18.0141	30/04/19	14/06/19	45
RTSum - 0010394-44.2019.5.18.0141	02/05/19	30/06/19	59
RTSum - 0010434-26.2019.5.18.0141	20/05/19	21/06/19	32
RTSum - 0010471-53.2019.5.18.0141	23/05/19	12/06/19	20
RTSum - 0010472-38.2019.5.18.0141	23/05/19	12/06/19	20
RTSum - 0010478-45.2019.5.18.0141	20/05/19	30/06/19	41
RTSum - 0010480-15.2019.5.18.0141	30/04/19	05/06/19	36
RTSum - 0010495-81.2019.5.18.0141	25/04/19	04/06/19	40
RTSum - 0010500-06.2019.5.18.0141	23/05/19	12/06/19	20
RTSum - 0010501-88.2019.5.18.0141	23/05/19	12/06/19	20
RTSum - 0010523-49.2019.5.18.0141	25/04/19	05/06/19	41
RTSum - 0010531-26.2019.5.18.0141	31/05/19	20/06/19	20
RTSum - 0010536-48.2019.5.18.0141	02/05/19	05/06/19	34
RTSum - 0010592-81.2019.5.18.0141	30/05/19	06/06/19	7
RTSum - 0010599-73.2019.5.18.0141	22/05/19	05/06/19	14
RTSum - 0010884-66.2019.5.18.0141	18/06/19	18/06/19	0
RTSum - 0010941-84.2019.5.18.0141	28/06/19	30/06/19	2
RTSum - 0011337-95.2018.5.18.0141	22/05/19	05/06/19	14
RTSum - 0011341-35.2018.5.18.0141	23/05/19	05/06/19	13

Legenda:

- Conclusão: Data da conclusão para proferir sentença;
- Sentença: Data da prolação da sentença;
- Prazo: Prazo entre a conclusão e a prolação da sentença.



**PRAZO MÉDIO ENTRE O CONCLUSO PARA PROFERIR
SENTENÇA E A PROLAÇÃO DA SENTENÇA - VARA DO
TRABALHO DE CATALÃO**

LUIZ GUSTAVO DE SOUZA ALVES