Conceituação

Tema	Prazos Processuais
Relatórios	Evolução Histórica Comparativo por VT Comparativo por Grupo Por Grupo Por VT Por Processo Por Magistrado
Resumo	Apresenta o prazo médio desde o ajuizamento da ação até a prolação da sentença.
Descrição	O prazo médio é obtido calculando-se a quantidade de dias decorridos desde o ajuizamento da ação até a prolação da sentença. Os dados são extraídos baseando-se nos itens do e-Gestão: 271 e 90271 - Do ajuizamento da ação até a prolação da sentença, na fase de conhecimento – rito sumaríssimo; 272 e 90272 – Do ajuizamento da ação até a prolação da sentença, na fase de conhecimento – exceto rito sumaríssimo (ordinário)
Origem da informação	e-Gestão
Critérios e transformações	Coletado do e-Gestão, consolidado, otimizado e classificado para análise.
Análises possíveis	Prazo médio entre o ajuizamento da ação até a prolação da sentença, detalhado de forma Geral, Por grupo, Por VT, Por Processo e Por Magistrado

EVOLUÇÃO HISTÓRICA DOS PRAZOS PROCESSUAIS ENTRE O AJUIZAMENTO E A PROLAÇÃO DA SENTENÇA - 9ª VARA DO TRABALHO DE GOIÂNIA

Data da sentença entre 1/6/2019 e 30/6/2019 23:59:59

Rito	Qtd	Prazo Médio
ORDINÁRIO	73	138,4
SUMARÍSSIMO	84	42,69
Total/Média	**157**	**87,19**

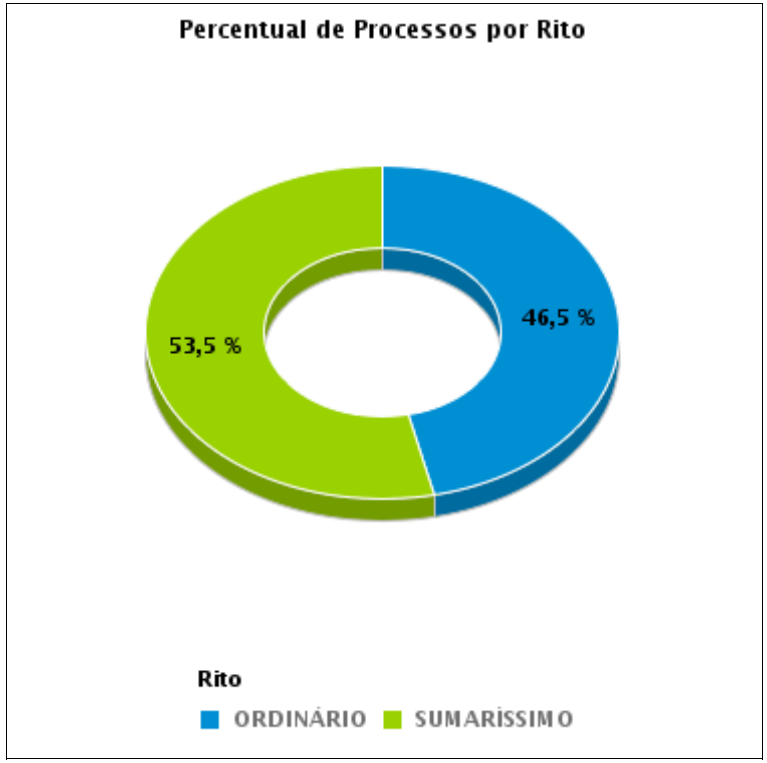

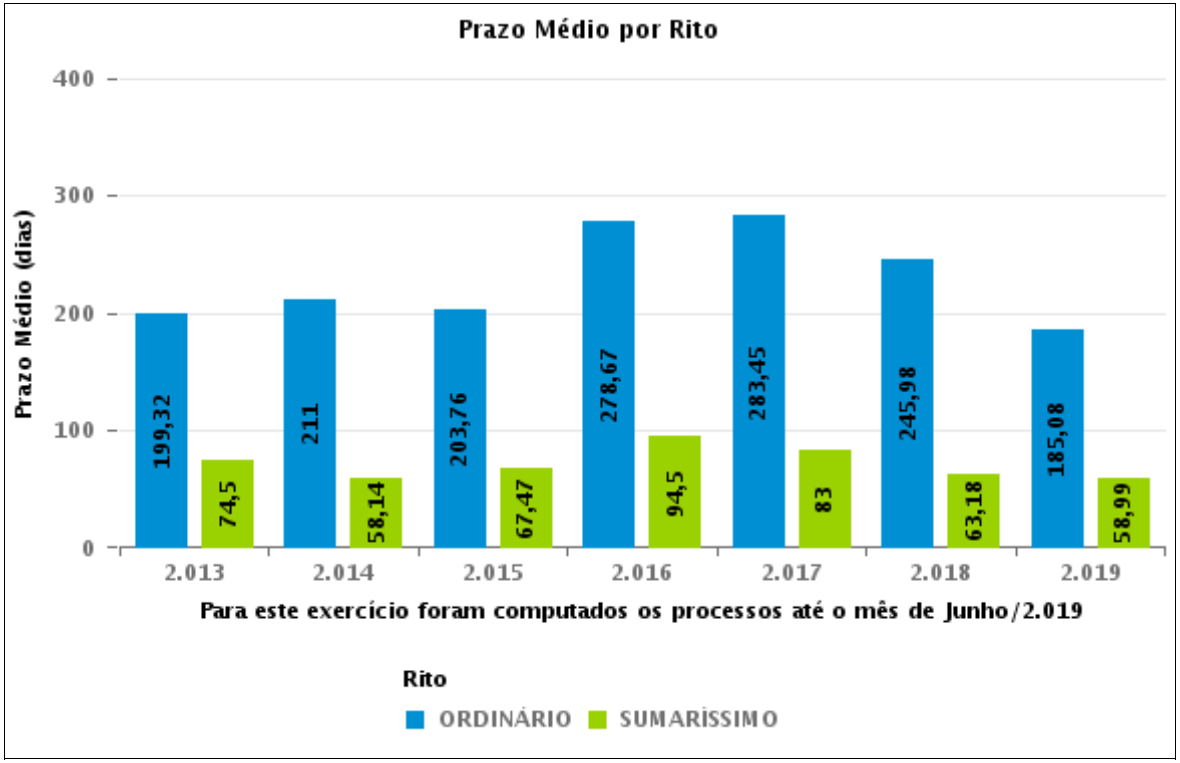

COMPARATIVO DO PRAZO MÉDIO ENTRE O AJUIZAMENTO E A PROLAÇÃO DA SENTENÇA - 9ª VARA DO TRABALHO DE GOIÂNIA

Data da sentença entre 1/6/2019 e 30/6/2019 23:59:59

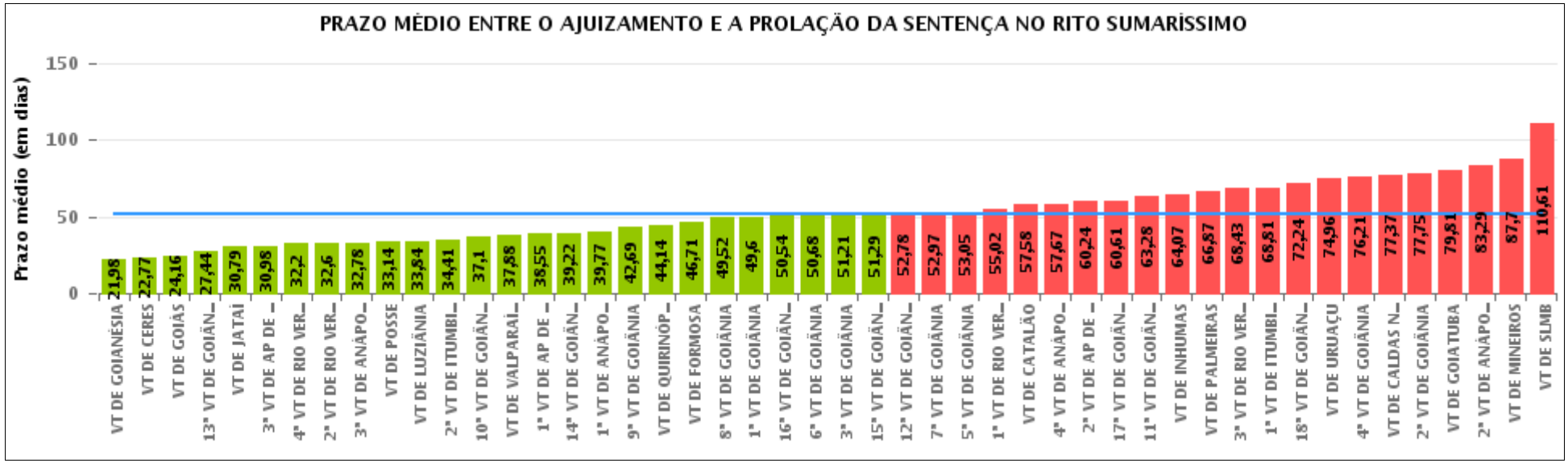

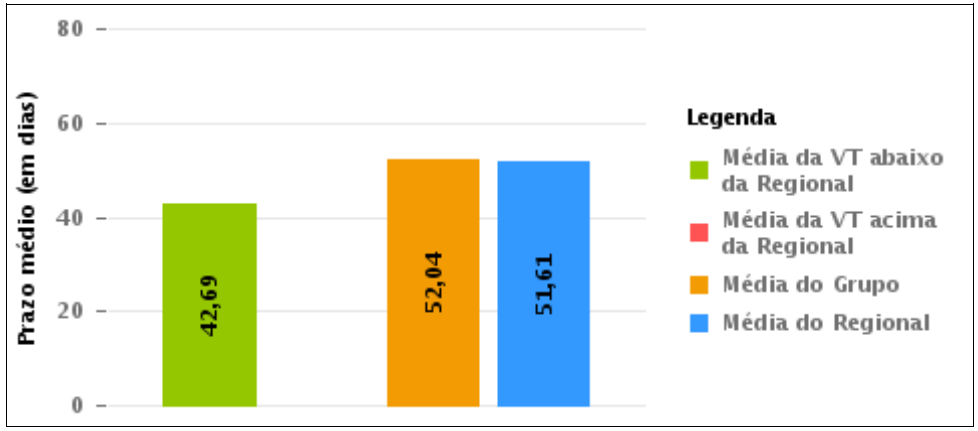

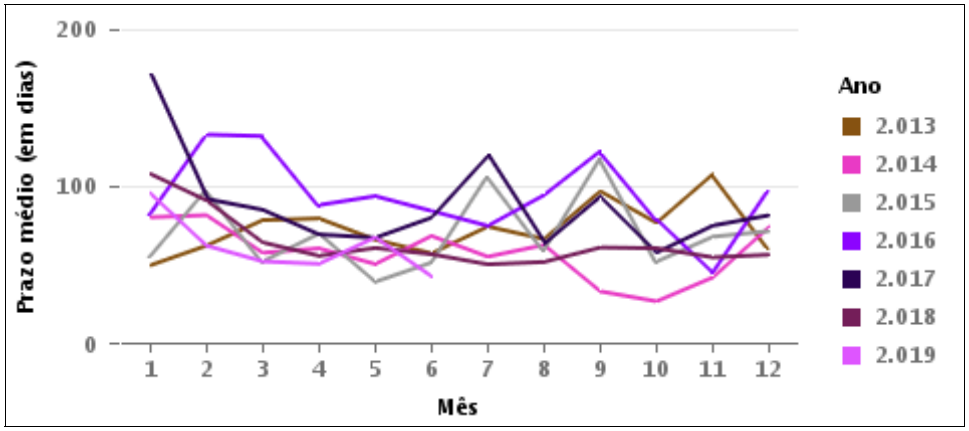

COMPARATIVO DO PRAZO MÉDIO ENTRE O AJUIZAMENTO E A PROLAÇÃO DA SENTENÇA ENTRE AS VARAS DO GRUPO

Data da sentença entre 1/6/2019 e 30/6/2019 23:59:59

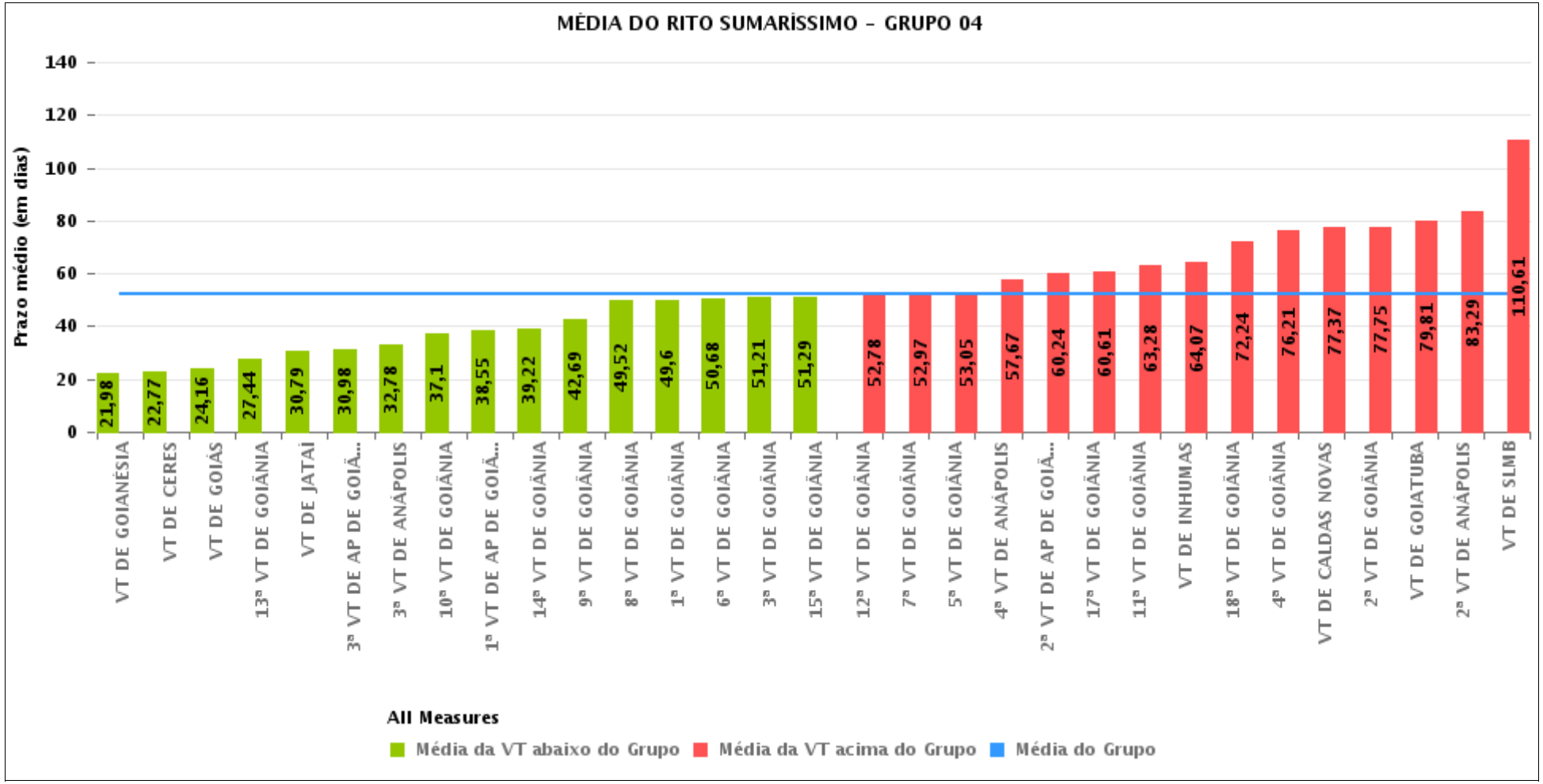

PRAZO MÉDIO ENTRE O AJUIZAMENTO E A PROLAÇÃO DA SENTENÇA POR GRUPO

Data da sentença entre 1/6/2019 e 30/6/2019 23:59:59

Rito	Grupo	Qtd. Processos	Prazo Médio (dias)	Ranking
SUMARÍSSIMO	GRUPO 01	7	33,14	1°
	GRUPO 06	104	37,88	2°
	GRUPO 03	415	50,07	3°
	GRUPO 04	2.067	52,04	4°
	GRUPO 05	309	52,33	5°
	GRUPO 02	71	66,87	6°

Legenda:	# Grupo 03 – De 1501 a 2000	# Grupo 04 – De 2001 a 2500	# Grupo 05 – Maior que 2500
# Grupo 01 – Até 1000 VT de Posse VT de Pires do Rio # Grupo 02 – De 1001 a 1500 VT de Formosa	VT de Ceres 1ª VT de Anápolis 2ª VT de Anápolis 3ª VT de Anápolis 4ª VT de Anápolis 1ª VT de Aparecida de Goiânia 2ª VT de Aparecida de Goiânia 3ª VT de Aparecida de Goiânia VT de Caldas Novas 1ª VT de Itumbiara 2ª VT de Itumbiara VT de Goiás VT de Jataí VT de Mineiros VT de Quirinópolis 1ª VT de Rio Verde 2ª VT de Rio Verde 3ª VT de Rio Verde 4ª VT de Rio Verde VT de São Luis de Montes Belos	VT de Goiatuba VT de Goianésia 1ª VT de Goiânia 2ª VT de Goiânia 3ª VT de Goiânia 4ª VT de Goiânia 5ª VT de Goiânia 6ª VT de Goiânia 7ª VT de Goiânia 8ª VT de Goiânia 9ª VT de Goiânia 10ª VT de Goiânia 11ª VT de Goiânia 12ª VT de Goiânia 13ª VT de Goiânia 14ª VT de Goiânia 15ª VT de Goiânia 16ª VT de Goiânia 17ª VT de Goiânia 18ª VT de Goiânia VT de Inhumas VT de Luziânia	VT de Catalão VT de Uruaçu VT de Valparaíso de Goiás

PRAZO MÉDIO ENTRE O AJUIZAMENTO E A PROLAÇÃO DA SENTENÇA DE TODAS AS VARAS DO TRABALHO

Data da sentença entre 1/6/2019 e 30/6/2019 23:59:59

SUMARÍSSIMO

Qtd. Processos	Prazo Médio (dias)
2.973	51,61

Vara do Trabalho	Qtd Processos	Prazo Médio	Ranking
VARA DO TRABALHO DE GOIANÉSIA	56	21,98	1°
VARA DO TRABALHO DE CERES	31	22,77	2°
VARA DO TRABALHO DE GOIÁS	76	24,16	3°
13ª VARA DO TRABALHO DE GOIÂNIA	79	27,44	4°
VARA DO TRABALHO DE JATAÍ	38	30,79	5°
3ª VARA DO TRABALHO DE APARECIDA DE GOIÂNIA	65	30,98	6°
4ª VARA DO TRABALHO DE RIO VERDE	44	32,2	7°
2ª VARA DO TRABALHO DE RIO VERDE	48	32,6	8°
3ª VARA DO TRABALHO DE ANÁPOLIS	69	32,78	9°
VARA DO TRABALHO DE POSSE	7	33,14	10°
VARA DO TRABALHO DE LUZIÂNIA	87	33,84	11°
2ª VARA DO TRABALHO DE ITUMBIARA	32	34,41	12°
10ª VARA DO TRABALHO DE GOIÂNIA	70	37,1	13°
VARA DO TRABALHO DE VALPARAÍSO DE GOIÁS	104	37,88	14°
1ª VARA DO TRABALHO DE APARECIDA DE GOIÂNIA	76	38,55	15°
14ª VARA DO TRABALHO DE GOIÂNIA	65	39,22	16°
1ª VARA DO TRABALHO DE ANÁPOLIS	52	39,77	17°
9ª VARA DO TRABALHO DE GOIÂNIA	84	42,69	18°
VARA DO TRABALHO DE QUIRINÓPOLIS	36	44,14	19°
VARA DO TRABALHO DE FORMOSA	28	46,71	20°
8ª VARA DO TRABALHO DE GOIÂNIA	100	49,52	21°
1ª VARA DO TRABALHO DE GOIÂNIA	70	49,6	22°
16ª VARA DO TRABALHO DE GOIÂNIA	68	50,54	23°
6ª VARA DO TRABALHO DE GOIÂNIA	73	50,68	24°
3ª VARA DO TRABALHO DE GOIÂNIA	106	51,21	25°
15ª VARA DO TRABALHO DE GOIÂNIA	85	51,29	26°

PRAZO MÉDIO ENTRE O AJUIZAMENTO E A PROLAÇÃO DA SENTENÇA DE TODAS AS VARAS DO TRABALHO

SUMARÍSSIMO

Qtd. Processos	Prazo Médio (dias)
2.973	51,61

Vara do Trabalho	Qtd Processos	Prazo Médio	Ranking
12ª VARA DO TRABALHO DE GOIÂNIA	68	52,78	27°
7ª VARA DO TRABALHO DE GOIÂNIA	58	52,97	28°
5ª VARA DO TRABALHO DE GOIÂNIA	64	53,05	29°
1ª VARA DO TRABALHO DE RIO VERDE	53	55,02	30°
VARA DO TRABALHO DE CATALÃO	101	57,58	31°
4ª VARA DO TRABALHO DE ANÁPOLIS	60	57,67	32°
2ª VARA DO TRABALHO DE APARECIDA DE GOIÂNIA	54	60,24	33°
17ª VARA DO TRABALHO DE GOIÂNIA	66	60,61	34°
11ª VARA DO TRABALHO DE GOIÂNIA	78	63,28	35°
VARA DO TRABALHO DE INHUMAS	43	64,07	36°
VARA DO TRABALHO DE PALMEIRAS	71	66,87	37°
3ª VARA DO TRABALHO DE RIO VERDE	40	68,43	38°
1ª VARA DO TRABALHO DE ITUMBIARA	59	68,81	39°
18ª VARA DO TRABALHO DE GOIÂNIA	66	72,24	40°
VARA DO TRABALHO DE URUAÇU	53	74,96	41°
4ª VARA DO TRABALHO DE GOIÂNIA	85	76,21	42°
VARA DO TRABALHO DE CALDAS NOVAS	49	77,37	43°
2ª VARA DO TRABALHO DE GOIÂNIA	113	77,75	44°
VARA DO TRABALHO DE GOIATUBA	47	79,81	45°
2ª VARA DO TRABALHO DE ANÁPOLIS	55	83,29	46°
VARA DO TRABALHO DE MINEIROS	23	87,7	47°
VARA DO TRABALHO DE SÃO LUIS DE MONTES BELOS	18	110,61	48°

PRAZO MÉDIO ENTRE O AJUIZAMENTO E A PROLAÇÃO DA SENTENÇA - 9ª VARA DO TRABALHO DE GOIÂNIA

Data da sentença entre 1/6/2019 e 30/6/2019 23:59:59

9ª VARA DO TRABALHO DE GOIÂNIA

SUMARÍSSIMO

Qtd	Prazo Médio
84	42,69

Nr. Processo	Ajuiz.	Senteça	Prazo
RTSum - 0010093-08.2019.5.18.0009	25/01/19	03/06/19	129
RTSum - 0010097-45.2019.5.18.0009	25/01/19	04/06/19	130
RTSum - 0010363-32.2019.5.18.0009	12/03/19	20/06/19	100
RTSum - 0010485-45.2019.5.18.0009	28/03/19	07/06/19	71
RTSum - 0010505-36.2019.5.18.0009	02/04/19	10/06/19	69
RTSum - 0010507-06.2019.5.18.0009	02/04/19	14/06/19	73
RTSum - 0010519-20.2019.5.18.0009	03/04/19	26/06/19	84
RTSum - 0010527-94.2019.5.18.0009	05/04/19	06/06/19	62
RTSum - 0010529-64.2019.5.18.0009	05/04/19	07/06/19	63
RTSum - 0010553-92.2019.5.18.0009	10/04/19	04/06/19	55
RTSum - 0010563-39.2019.5.18.0009	12/04/19	07/06/19	56
RTSum - 0010568-61.2019.5.18.0009	12/04/19	10/06/19	59
RTSum - 0010569-46.2019.5.18.0009	12/04/19	27/06/19	76
RTSum - 0010571-16.2019.5.18.0009	12/04/19	07/06/19	56
RTSum - 0010577-23.2019.5.18.0009	15/04/19	11/06/19	57
RTSum - 0010584-15.2019.5.18.0009	16/04/19	07/06/19	52
RTSum - 0010587-67.2019.5.18.0009	16/04/19	03/06/19	48
RTSum - 0010590-22.2019.5.18.0009	17/04/19	12/06/19	56
RTSum - 0010601-51.2019.5.18.0009	22/04/19	13/06/19	52
RTSum - 0010609-28.2019.5.18.0009	23/04/19	10/06/19	48
RTSum - 0010619-72.2019.5.18.0009	25/04/19	27/06/19	63
RTSum - 0010646-55.2019.5.18.0009	30/04/19	06/06/19	37

Legenda:
Ajuiz. Data do Ajuizamento;
Sentença: Data da prolação da sentença;
Prazo: Prazo para a entrega da prestação jurisdicional.

PRAZO MÉDIO ENTRE O AJUIZAMENTO E A PROLAÇÃO DA SENTENÇA - 9ª VARA DO TRABALHO DE GOIÂNIA

9ª VARA DO TRABALHO DE GOIÂNIA

SUMARÍSSIMO

Qtd	Prazo Médio
84	42,69

Nr. Processo	Ajuiz.	Senteça	Prazo
RTSum - 0010647-40.2019.5.18.0009	30/04/19	11/06/19	42
RTSum - 0010648-25.2019.5.18.0009	30/04/19	28/06/19	59
RTSum - 0010652-62.2019.5.18.0009	02/05/19	04/06/19	33
RTSum - 0010667-31.2019.5.18.0009	06/05/19	20/06/19	45
RTSum - 0010669-98.2019.5.18.0009	06/05/19	19/06/19	44
RTSum - 0010671-68.2019.5.18.0009	06/05/19	03/06/19	28
RTSum - 0010672-53.2019.5.18.0009	06/05/19	03/06/19	28
RTSum - 0010679-45.2019.5.18.0009	07/05/19	04/06/19	28
RTSum - 0010680-30.2019.5.18.0009	07/05/19	03/06/19	27
RTSum - 0010681-15.2019.5.18.0009	07/05/19	03/06/19	27
RTSum - 0010684-67.2019.5.18.0009	08/05/19	11/06/19	34
RTSum - 0010686-37.2019.5.18.0009	08/05/19	04/06/19	27
RTSum - 0010687-22.2019.5.18.0009	08/05/19	04/06/19	27
RTSum - 0010690-74.2019.5.18.0009	08/05/19	04/06/19	27
RTSum - 0010693-29.2019.5.18.0009	09/05/19	26/06/19	48
RTSum - 0010695-96.2019.5.18.0009	09/05/19	05/06/19	27
RTSum - 0010697-66.2019.5.18.0009	09/05/19	05/06/19	27
RTSum - 0010698-51.2019.5.18.0009	09/05/19	05/06/19	27
RTSum - 0010700-21.2019.5.18.0009	10/05/19	04/06/19	25
RTSum - 0010701-06.2019.5.18.0009	10/05/19	06/06/19	27
RTSum - 0010702-88.2019.5.18.0009	11/05/19	03/06/19	23
RTSum - 0010703-73.2019.5.18.0009	11/05/19	18/06/19	38
RTSum - 0010704-58.2019.5.18.0009	12/05/19	03/06/19	22
RTSum - 0010708-95.2019.5.18.0009	13/05/19	14/06/19	32
RTSum - 0010709-80.2019.5.18.0009	13/05/19	28/06/19	46

Legenda:
Ajuiz. Data do Ajuizamento;
Sentença: Data da prolação da sentença;
Prazo: Prazo para a entrega da prestação jurisdicional.

PRAZO MÉDIO ENTRE O AJUIZAMENTO E A PROLAÇÃO DA SENTENÇA - 9ª VARA DO TRABALHO DE GOIÂNIA

9ª VARA DO TRABALHO DE GOIÂNIA

SUMARÍSSIMO

Qtd	Prazo Médio
84	42,69

Nr. Processo	Ajuiz.	Senteça	Prazo
RTSum - 0010710-65.2019.5.18.0009	13/05/19	06/06/19	24
RTSum - 0010713-20.2019.5.18.0009	14/05/19	07/06/19	24
RTSum - 0010719-27.2019.5.18.0009	15/05/19	27/06/19	43
RTSum - 0010720-12.2019.5.18.0009	15/05/19	25/06/19	41
RTSum - 0010722-79.2019.5.18.0009	15/05/19	10/06/19	26
RTSum - 0010723-64.2019.5.18.0009	15/05/19	10/06/19	26
RTSum - 0010725-34.2019.5.18.0009	16/05/19	10/06/19	25
RTSum - 0010728-86.2019.5.18.0009	16/05/19	10/06/19	25
RTSum - 0010729-71.2019.5.18.0009	16/05/19	11/06/19	26
RTSum - 0010731-41.2019.5.18.0009	16/05/19	11/06/19	26
RTSum - 0010740-06.2019.5.18.0008	20/05/19	13/06/19	24
RTSum - 0010744-40.2019.5.18.0009	20/05/19	12/06/19	23
RTSum - 0010747-92.2019.5.18.0009	20/05/19	12/06/19	23
RTSum - 0010748-77.2019.5.18.0009	20/05/19	13/06/19	24
RTSum - 0010751-32.2019.5.18.0009	21/05/19	13/06/19	23
RTSum - 0010752-17.2019.5.18.0009	21/05/19	07/06/19	17
RTSum - 0010755-69.2019.5.18.0009	21/05/19	13/06/19	23
RTSum - 0010756-54.2019.5.18.0009	21/05/19	24/06/19	34
RTSum - 0010762-61.2019.5.18.0009	22/05/19	14/06/19	23
RTSum - 0010765-16.2019.5.18.0009	22/05/19	14/06/19	23
RTSum - 0010766-98.2019.5.18.0009	23/05/19	20/06/19	28
RTSum - 0010767-83.2019.5.18.0009	23/05/19	14/06/19	22
RTSum - 0010770-38.2019.5.18.0009	23/05/19	14/06/19	22
RTSum - 0010772-08.2019.5.18.0009	23/05/19	17/06/19	25
RTSum - 0010777-30.2019.5.18.0009	25/05/19	27/06/19	33

Legenda:
Ajuiz. Data do Ajuizamento;
Sentença: Data da prolação da sentença;
Prazo: Prazo para a entrega da prestação jurisdicional.

PRAZO MÉDIO ENTRE O AJUIZAMENTO E A PROLAÇÃO DA SENTENÇA - 9ª VARA DO TRABALHO DE GOIÂNIA

9ª VARA DO TRABALHO DE GOIÂNIA

SUMARÍSSIMO

Qtd	Prazo Médio
84	42,69

Nr. Processo	Ajuiz.	Senteça	Prazo
RTSum - 0010780-82.2019.5.18.0009	27/05/19	14/06/19	18
RTSum - 0010783-37.2019.5.18.0009	27/05/19	27/06/19	31
RTSum - 0010785-07.2019.5.18.0009	28/05/19	18/06/19	21
RTSum - 0010789-44.2019.5.18.0009	28/05/19	18/06/19	21
RTSum - 0010810-20.2019.5.18.0009	31/05/19	25/06/19	25
RTSum - 0010815-42.2019.5.18.0009	03/06/19	25/06/19	22
RTSum - 0010820-64.2019.5.18.0009	03/06/19	26/06/19	23
RTSum - 0010824-04.2019.5.18.0009	03/06/19	27/06/19	24
RTSum - 0010834-48.2019.5.18.0009	05/06/19	18/06/19	13
RTSum - 0010881-22.2019.5.18.0009	13/06/19	27/06/19	14
RTSum - 0011400-31.2018.5.18.0009	22/10/18	09/06/19	230
RTSum - 0011694-83.2018.5.18.0009	22/12/18	17/06/19	177

Legenda:
Ajuiz. Data do Ajuizamento;
Sentença: Data da prolação da sentença;
Prazo: Prazo para a entrega da prestação jurisdicional.

PRAZO MÉDIO ENTRE O AJUIZAMENTO E A PROLAÇÃO DA SENTENÇA - 9ª VARA DO TRABALHO DE GOIÂNIA

Data da sentença entre 1/6/2019 e 30/6/2019 23:59:59

ANTÔNIO GONÇALVES PEREIRA JÚNIOR

SUMARÍSSIMO

Qtd	Prazo Médio
47	34,68

Nr. Processo	Ajuiz.	Senteça	Prazo
RTSum - 0010527-94.2019.5.18.0009	05/04/19	06/06/19	62
RTSum - 0010568-61.2019.5.18.0009	12/04/19	10/06/19	59
RTSum - 0010577-23.2019.5.18.0009	15/04/19	11/06/19	57
RTSum - 0010584-15.2019.5.18.0009	16/04/19	07/06/19	52
RTSum - 0010590-22.2019.5.18.0009	17/04/19	12/06/19	56
RTSum - 0010601-51.2019.5.18.0009	22/04/19	13/06/19	52
RTSum - 0010646-55.2019.5.18.0009	30/04/19	06/06/19	37
RTSum - 0010648-25.2019.5.18.0009	30/04/19	28/06/19	59
RTSum - 0010652-62.2019.5.18.0009	02/05/19	04/06/19	33
RTSum - 0010671-68.2019.5.18.0009	06/05/19	03/06/19	28
RTSum - 0010672-53.2019.5.18.0009	06/05/19	03/06/19	28
RTSum - 0010679-45.2019.5.18.0009	07/05/19	04/06/19	28
RTSum - 0010680-30.2019.5.18.0009	07/05/19	03/06/19	27
RTSum - 0010681-15.2019.5.18.0009	07/05/19	03/06/19	27
RTSum - 0010684-67.2019.5.18.0009	08/05/19	11/06/19	34
RTSum - 0010686-37.2019.5.18.0009	08/05/19	04/06/19	27
RTSum - 0010687-22.2019.5.18.0009	08/05/19	04/06/19	27
RTSum - 0010690-74.2019.5.18.0009	08/05/19	04/06/19	27
RTSum - 0010695-96.2019.5.18.0009	09/05/19	05/06/19	27
RTSum - 0010697-66.2019.5.18.0009	09/05/19	05/06/19	27
RTSum - 0010698-51.2019.5.18.0009	09/05/19	05/06/19	27

Legenda:
Ajuiz. Data do Ajuizamento;
Sentença: Data da prolação da sentença;
Prazo: Prazo para a entrega da prestação jurisdicional.

PRAZO MÉDIO ENTRE O AJUIZAMENTO E A PROLAÇÃO DA SENTENÇA - 9ª VARA DO TRABALHO DE GOIÂNIA

ANTÔNIO GONÇALVES PEREIRA JÚNIOR

SUMARÍSSIMO

Qtd	Prazo Médio
47	34,68

Nr. Processo	Ajuiz.	Senteça	Prazo
RTSum - 0010700-21.2019.5.18.0009	10/05/19	04/06/19	25
RTSum - 0010701-06.2019.5.18.0009	10/05/19	06/06/19	27
RTSum - 0010702-88.2019.5.18.0009	11/05/19	03/06/19	23
RTSum - 0010704-58.2019.5.18.0009	12/05/19	03/06/19	22
RTSum - 0010708-95.2019.5.18.0009	13/05/19	14/06/19	32
RTSum - 0010710-65.2019.5.18.0009	13/05/19	06/06/19	24
RTSum - 0010713-20.2019.5.18.0009	14/05/19	07/06/19	24
RTSum - 0010722-79.2019.5.18.0009	15/05/19	10/06/19	26
RTSum - 0010723-64.2019.5.18.0009	15/05/19	10/06/19	26
RTSum - 0010728-86.2019.5.18.0009	16/05/19	10/06/19	25
RTSum - 0010729-71.2019.5.18.0009	16/05/19	11/06/19	26
RTSum - 0010731-41.2019.5.18.0009	16/05/19	11/06/19	26
RTSum - 0010740-06.2019.5.18.0008	20/05/19	13/06/19	24
RTSum - 0010744-40.2019.5.18.0009	20/05/19	12/06/19	23
RTSum - 0010747-92.2019.5.18.0009	20/05/19	12/06/19	23
RTSum - 0010748-77.2019.5.18.0009	20/05/19	13/06/19	24
RTSum - 0010751-32.2019.5.18.0009	21/05/19	13/06/19	23
RTSum - 0010752-17.2019.5.18.0009	21/05/19	07/06/19	17
RTSum - 0010755-69.2019.5.18.0009	21/05/19	13/06/19	23
RTSum - 0010762-61.2019.5.18.0009	22/05/19	14/06/19	23
RTSum - 0010765-16.2019.5.18.0009	22/05/19	14/06/19	23
RTSum - 0010766-98.2019.5.18.0009	23/05/19	20/06/19	28
RTSum - 0010767-83.2019.5.18.0009	23/05/19	14/06/19	22
RTSum - 0010770-38.2019.5.18.0009	23/05/19	14/06/19	22

Legenda:
Ajuiz. Data do Ajuizamento;
Sentença: Data da prolação da sentença;
Prazo: Prazo para a entrega da prestação jurisdicional.

PRAZO MÉDIO ENTRE O AJUIZAMENTO E A PROLAÇÃO DA SENTENÇA - 9ª VARA DO TRABALHO DE GOIÂNIA

ANTÔNIO GONÇALVES PEREIRA JÚNIOR

SUMARÍSSIMO

Qtd	Prazo Médio
47	34,68

Nr. Processo	Ajuiz.	Senteça	Prazo
RTSum - 0010780-82.2019.5.18.0009	27/05/19	14/06/19	18
RTSum - 0011400-31.2018.5.18.0009	22/10/18	09/06/19	230

Legenda:
Ajuiz. Data do Ajuizamento;
Sentença: Data da prolação da sentença;
Prazo: Prazo para a entrega da prestação jurisdicional.

EDUARDO DO NASCIMENTO

SUMARÍSSIMO

Qtd	Prazo Médio
3	22,33

Nr. Processo	Ajuiz.	Senteça	Prazo
RTSum - 0010772-08.2019.5.18.0009	23/05/19	17/06/19	25
RTSum - 0010785-07.2019.5.18.0009	28/05/19	18/06/19	21
RTSum - 0010789-44.2019.5.18.0009	28/05/19	18/06/19	21

Legenda:
Ajuiz. Data do Ajuizamento;
Sentença: Data da prolação da sentença;
Prazo: Prazo para a entrega da prestação jurisdicional.

EDUARDO TADEU THON

SUMARÍSSIMO

Qtd	Prazo Médio
1	14

PRAZO MÉDIO ENTRE O AJUIZAMENTO E A PROLAÇÃO DA SENTENÇA - 9ª VARA DO TRABALHO DE GOIÂNIA

EDUARDO TADEU THON

SUMARÍSSIMO

Qtd	Prazo Médio
1	14

Nr. Processo	Ajuiz.	Senteça	Prazo
RTSum - 0010881-22.2019.5.18.0009	13/06/19	27/06/19	14

Legenda:
Ajuiz. Data do Ajuizamento;
Sentença: Data da prolação da sentença;
Prazo: Prazo para a entrega da prestação jurisdicional.

JOÃO RODRIGUES PEREIRA

SUMARÍSSIMO

Qtd	Prazo Médio
6	28,5

Nr. Processo	Ajuiz.	Senteça	Prazo
RTSum - 0010709-80.2019.5.18.0009	13/05/19	28/06/19	46
RTSum - 0010783-37.2019.5.18.0009	27/05/19	27/06/19	31
RTSum - 0010810-20.2019.5.18.0009	31/05/19	25/06/19	25
RTSum - 0010815-42.2019.5.18.0009	03/06/19	25/06/19	22
RTSum - 0010820-64.2019.5.18.0009	03/06/19	26/06/19	23
RTSum - 0010824-04.2019.5.18.0009	03/06/19	27/06/19	24

Legenda:
Ajuiz. Data do Ajuizamento;
Sentença: Data da prolação da sentença;
Prazo: Prazo para a entrega da prestação jurisdicional.

MARCELO ALVES GOMES

SUMARÍSSIMO

Qtd	Prazo Médio
1	13

PRAZO MÉDIO ENTRE O AJUIZAMENTO E A PROLAÇÃO DA SENTENÇA - 9ª VARA DO TRABALHO DE GOIÂNIA

MARCELO ALVES GOMES

SUMARÍSSIMO

Qtd	Prazo Médio
1	13

Nr. Processo	Ajuiz.	Senteça	Prazo
RTSum - 0010834-48.2019.5.18.0009	05/06/19	18/06/19	13

Legenda:
Ajuiz. Data do Ajuizamento;
Sentença: Data da prolação da sentença;
Prazo: Prazo para a entrega da prestação jurisdicional.

WANDERLEY RODRIGUES DA SILVA

SUMARÍSSIMO

Qtd	Prazo Médio
26	65,04

Nr. Processo	Ajuiz.	Senteça	Prazo
RTSum - 0010093-08.2019.5.18.0009	25/01/19	03/06/19	129
RTSum - 0010097-45.2019.5.18.0009	25/01/19	04/06/19	130
RTSum - 0010363-32.2019.5.18.0009	12/03/19	20/06/19	100
RTSum - 0010485-45.2019.5.18.0009	28/03/19	07/06/19	71
RTSum - 0010505-36.2019.5.18.0009	02/04/19	10/06/19	69
RTSum - 0010507-06.2019.5.18.0009	02/04/19	14/06/19	73
RTSum - 0010519-20.2019.5.18.0009	03/04/19	26/06/19	84
RTSum - 0010529-64.2019.5.18.0009	05/04/19	07/06/19	63
RTSum - 0010553-92.2019.5.18.0009	10/04/19	04/06/19	55
RTSum - 0010563-39.2019.5.18.0009	12/04/19	07/06/19	56
RTSum - 0010569-46.2019.5.18.0009	12/04/19	27/06/19	76
RTSum - 0010571-16.2019.5.18.0009	12/04/19	07/06/19	56

Legenda:
Ajuiz. Data do Ajuizamento;
Sentença: Data da prolação da sentença;
Prazo: Prazo para a entrega da prestação jurisdicional.

PRAZO MÉDIO ENTRE O AJUIZAMENTO E A PROLAÇÃO DA SENTENÇA - 9ª VARA DO TRABALHO DE GOIÂNIA

WANDERLEY RODRIGUES DA SILVA

SUMARÍSSIMO

Qtd	Prazo Médio
26	65,04

Nr. Processo	Ajuiz.	Senteça	Prazo
RTSum - 0010587-67.2019.5.18.0009	16/04/19	03/06/19	48
RTSum - 0010609-28.2019.5.18.0009	23/04/19	10/06/19	48
RTSum - 0010619-72.2019.5.18.0009	25/04/19	27/06/19	63
RTSum - 0010647-40.2019.5.18.0009	30/04/19	11/06/19	42
RTSum - 0010667-31.2019.5.18.0009	06/05/19	20/06/19	45
RTSum - 0010669-98.2019.5.18.0009	06/05/19	19/06/19	44
RTSum - 0010693-29.2019.5.18.0009	09/05/19	26/06/19	48
RTSum - 0010703-73.2019.5.18.0009	11/05/19	18/06/19	38
RTSum - 0010719-27.2019.5.18.0009	15/05/19	27/06/19	43
RTSum - 0010720-12.2019.5.18.0009	15/05/19	25/06/19	41
RTSum - 0010725-34.2019.5.18.0009	16/05/19	10/06/19	25
RTSum - 0010756-54.2019.5.18.0009	21/05/19	24/06/19	34
RTSum - 0010777-30.2019.5.18.0009	25/05/19	27/06/19	33
RTSum - 0011694-83.2018.5.18.0009	22/12/18	17/06/19	177

Legenda:
Ajuiz. Data do Ajuizamento;
Sentença: Data da prolação da sentença;
Prazo: Prazo para a entrega da prestação jurisdicional.