Conceituação

Tema	Prazos Processuais
Relatórios	Evolução Histórica Comparativo por VT Comparativo por Grupo Por Grupo Por VT Por Processo Por Magistrado
Resumo	Apresenta o prazo médio desde o ajuizamento da ação até a prolação da sentença.
Descrição	O prazo médio é obtido calculando-se a quantidade de dias decorridos desde o ajuizamento da ação até a prolação da sentença. Os dados são extraídos baseando-se nos itens do e-Gestão: 271 e 90271 - Do ajuizamento da ação até a prolação da sentença, na fase de conhecimento – rito sumaríssimo; 272 e 90272 – Do ajuizamento da ação até a prolação da sentença, na fase de conhecimento – exceto rito sumaríssimo (ordinário)
Origem da informação	e-Gestão
Critérios e transformações	Coletado do e-Gestão, consolidado, otimizado e classificado para análise.
Análises possíveis	Prazo médio entre o ajuizamento da ação até a prolação da sentença, detalhado de forma Geral, Por grupo, Por VT, Por Processo e Por Magistrado

EVOLUÇÃO HISTÓRICA DOS PRAZOS PROCESSUAIS ENTRE O AJUIZAMENTO E A PROLAÇÃO DA SENTENÇA - 6ª VARA DO TRABALHO DE GOIÂNIA

Data da sentença entre 1/6/2019 e 30/6/2019 23:59:59

Rito	Qtd	Prazo Médio
ORDINÁRIO	78	224,96
SUMARÍSSIMO	73	50,68
Total/Média	**151**	**140,71**

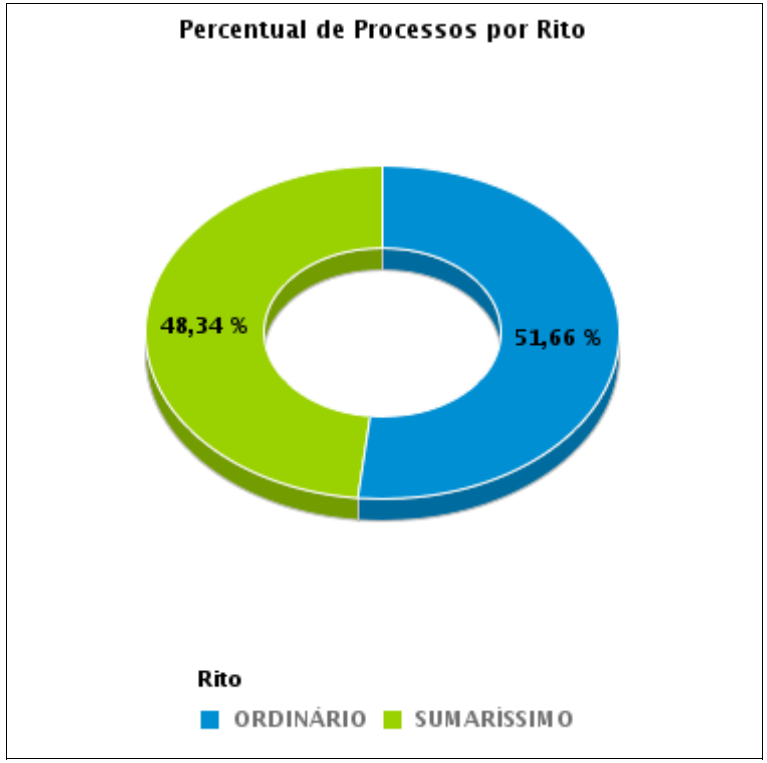

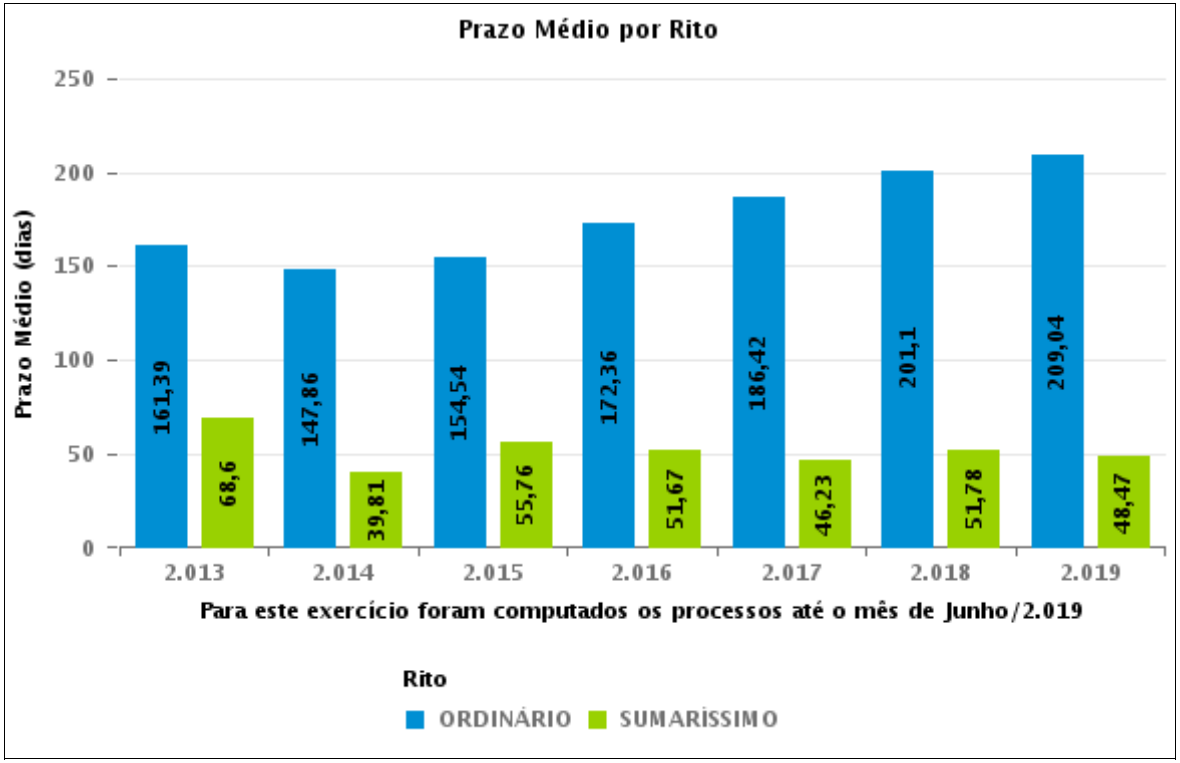

COMPARATIVO DO PRAZO MÉDIO ENTRE O AJUIZAMENTO E A PROLAÇÃO DA SENTENÇA - 6ª VARA DO TRABALHO DE GOIÂNIA

Data da sentença entre 1/6/2019 e 30/6/2019 23:59:59

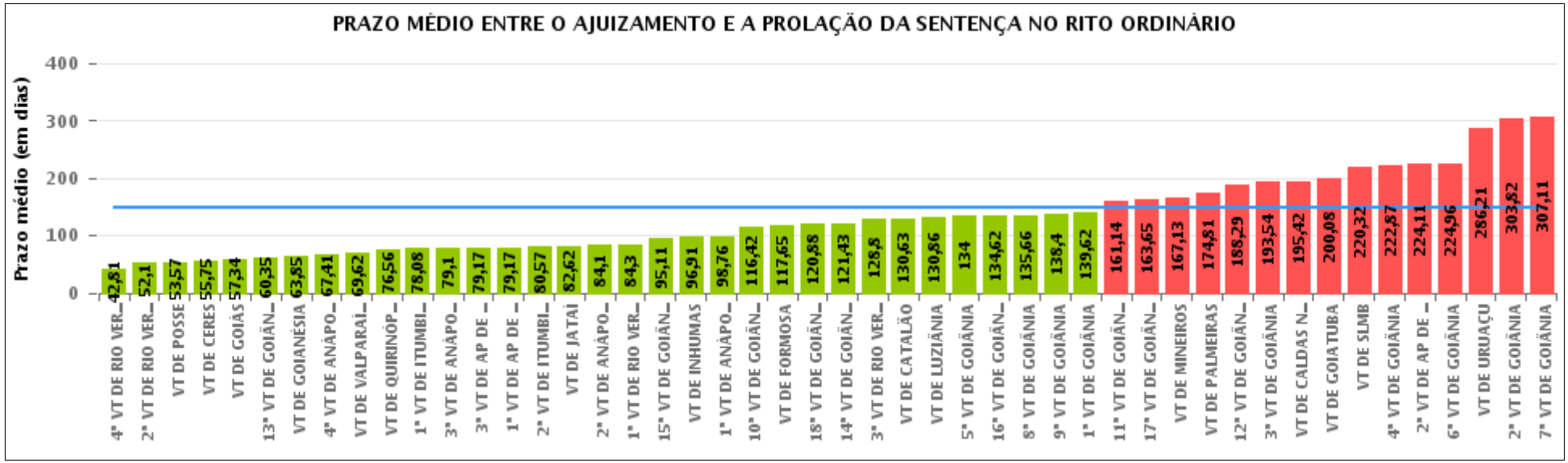

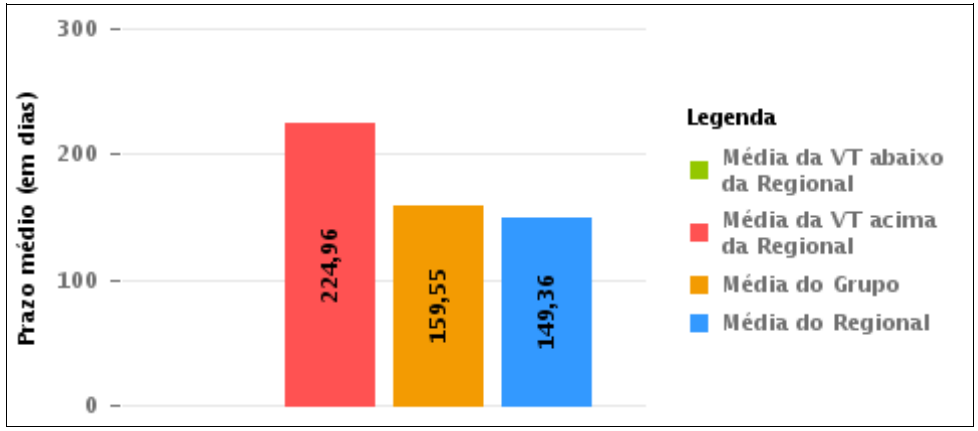

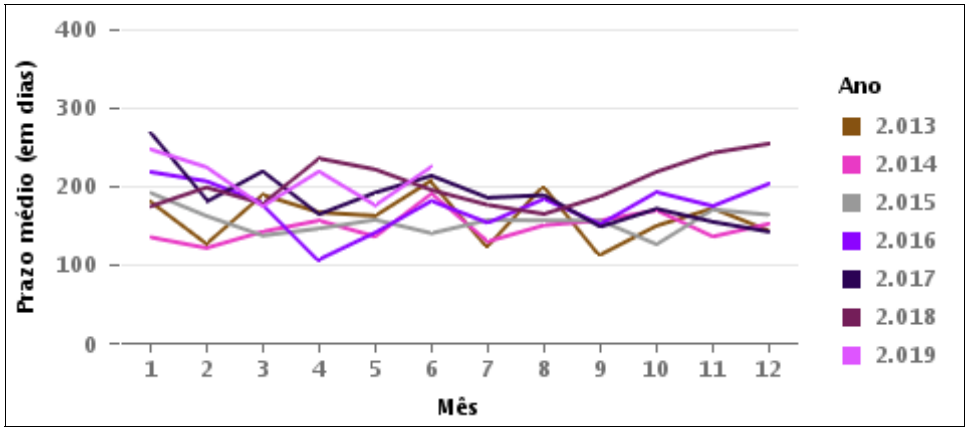

COMPARATIVO DO PRAZO MÉDIO ENTRE O AJUIZAMENTO E A PROLAÇÃO DA SENTENÇA ENTRE AS VARAS DO GRUPO

Data da sentença entre 1/6/2019 e 30/6/2019 23:59:59

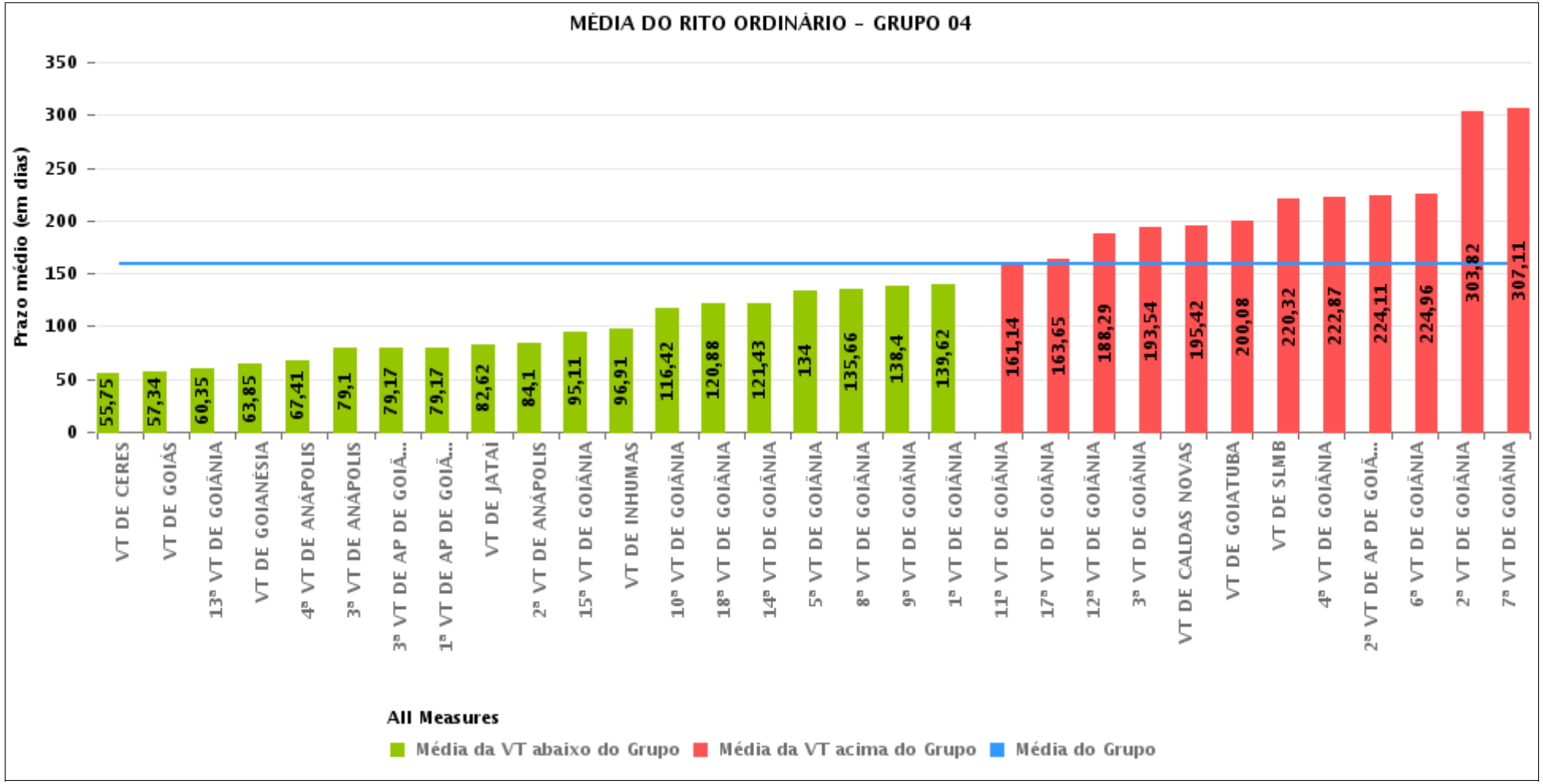

PRAZO MÉDIO ENTRE O AJUIZAMENTO E A PROLAÇÃO DA SENTENÇA POR GRUPO

Data da sentença entre 1/6/2019 e 30/6/2019 23:59:59

Rito	Grupo	Qtd. Processos	Prazo Médio (dias)	Ranking
ORDINÁRIO	GRUPO 01	7	53,57	1°
	GRUPO 06	69	69,62	2°
	GRUPO 03	374	88,91	3°
	GRUPO 04	1.830	159,55	4°
	GRUPO 02	43	174,81	5°
	GRUPO 05	310	178,54	6°

Legenda:	# Grupo 03 – De 1501 a 2000	# Grupo 04 – De 2001 a 2500	# Grupo 05 – Maior que 2500
# Grupo 01 – Até 1000 VT de Posse VT de Pires do Rio # Grupo 02 – De 1001 a 1500 VT de Formosa	VT de Ceres 1ª VT de Anápolis 2ª VT de Anápolis 3ª VT de Anápolis 4ª VT de Anápolis 1ª VT de Aparecida de Goiânia 2ª VT de Aparecida de Goiânia 3ª VT de Aparecida de Goiânia VT de Caldas Novas 1ª VT de Itumbiara 2ª VT de Itumbiara VT de Goiás VT de Jataí VT de Mineiros VT de Quirinópolis 1ª VT de Rio Verde 2ª VT de Rio Verde 3ª VT de Rio Verde 4ª VT de Rio Verde VT de São Luis de Montes Belos	VT de Goiatuba VT de Goianésia 1ª VT de Goiânia 2ª VT de Goiânia 3ª VT de Goiânia 4ª VT de Goiânia 5ª VT de Goiânia 6ª VT de Goiânia 7ª VT de Goiânia 8ª VT de Goiânia 9ª VT de Goiânia 10ª VT de Goiânia 11ª VT de Goiânia 12ª VT de Goiânia 13ª VT de Goiânia 14ª VT de Goiânia 15ª VT de Goiânia 16ª VT de Goiânia 17ª VT de Goiânia 18ª VT de Goiânia VT de Inhumas VT de Luziânia	VT de Catalão VT de Uruaçu VT de Valparaíso de Goiás

PRAZO MÉDIO ENTRE O AJUIZAMENTO E A PROLAÇÃO DA SENTENÇA DE TODAS AS VARAS DO TRABALHO

Data da sentença entre 1/6/2019 e 30/6/2019 23:59:59

ORDINÁRIO

Qtd. Processos	Prazo Médio (dias)
2.633	149,36

Vara do Trabalho	Qtd Processos	Prazo Médio	Ranking
4ª VARA DO TRABALHO DE RIO VERDE	36	42,81	1°
2ª VARA DO TRABALHO DE RIO VERDE	31	52,1	2°
VARA DO TRABALHO DE POSSE	7	53,57	3°
VARA DO TRABALHO DE CERES	16	55,75	4°
VARA DO TRABALHO DE GOIÁS	32	57,34	5°
13ª VARA DO TRABALHO DE GOIÂNIA	71	60,35	6°
VARA DO TRABALHO DE GOIANÉSIA	26	63,85	7°
4ª VARA DO TRABALHO DE ANÁPOLIS	46	67,41	8°
VARA DO TRABALHO DE VALPARAÍSO DE GOIÁS	69	69,62	9°
VARA DO TRABALHO DE QUIRINÓPOLIS	45	76,56	10°
1ª VARA DO TRABALHO DE ITUMBIARA	49	78,08	11°
3ª VARA DO TRABALHO DE ANÁPOLIS	49	79,1	12°
3ª VARA DO TRABALHO DE APARECIDA DE GOIÂNIA	48	79,17	13°
1ª VARA DO TRABALHO DE APARECIDA DE GOIÂNIA	47	79,17	14°
2ª VARA DO TRABALHO DE ITUMBIARA	35	80,57	15°
VARA DO TRABALHO DE JATAÍ	37	82,62	16°
2ª VARA DO TRABALHO DE ANÁPOLIS	40	84,1	17°
1ª VARA DO TRABALHO DE RIO VERDE	44	84,3	18°
15ª VARA DO TRABALHO DE GOIÂNIA	63	95,11	19°
VARA DO TRABALHO DE INHUMAS	43	96,91	20°
1ª VARA DO TRABALHO DE ANÁPOLIS	41	98,76	21°
10ª VARA DO TRABALHO DE GOIÂNIA	76	116,42	22°
VARA DO TRABALHO DE FORMOSA	31	117,65	23°
18ª VARA DO TRABALHO DE GOIÂNIA	85	120,88	24°
14ª VARA DO TRABALHO DE GOIÂNIA	60	121,43	25°
3ª VARA DO TRABALHO DE RIO VERDE	46	128,8	26°

PRAZO MÉDIO ENTRE O AJUIZAMENTO E A PROLAÇÃO DA SENTENÇA DE TODAS AS VARAS DO TRABALHO

ORDINÁRIO

Qtd. Processos	Prazo Médio (dias)
2.633	149,36

Vara do Trabalho	Qtd Processos	Prazo Médio	Ranking
VARA DO TRABALHO DE CATALÃO	81	130,63	27°
VARA DO TRABALHO DE LUZIÂNIA	83	130,86	28°
5ª VARA DO TRABALHO DE GOIÂNIA	62	134	29°
16ª VARA DO TRABALHO DE GOIÂNIA	52	134,62	30°
8ª VARA DO TRABALHO DE GOIÂNIA	59	135,66	31°
9ª VARA DO TRABALHO DE GOIÂNIA	73	138,4	32°
1ª VARA DO TRABALHO DE GOIÂNIA	55	139,62	33°
11ª VARA DO TRABALHO DE GOIÂNIA	69	161,14	34°
17ª VARA DO TRABALHO DE GOIÂNIA	92	163,65	35°
VARA DO TRABALHO DE MINEIROS	16	167,13	36°
VARA DO TRABALHO DE PALMEIRAS	43	174,81	37°
12ª VARA DO TRABALHO DE GOIÂNIA	48	188,29	38°
3ª VARA DO TRABALHO DE GOIÂNIA	68	193,54	39°
VARA DO TRABALHO DE CALDAS NOVAS	43	195,42	40°
VARA DO TRABALHO DE GOIATUBA	37	200,08	41°
VARA DO TRABALHO DE SÃO LUIS DE MONTES BELOS	22	220,32	42°
4ª VARA DO TRABALHO DE GOIÂNIA	95	222,87	43°
2ª VARA DO TRABALHO DE APARECIDA DE GOIÂNIA	54	224,11	44°
6ª VARA DO TRABALHO DE GOIÂNIA	78	224,96	45°
VARA DO TRABALHO DE URUAÇU	94	286,21	46°
2ª VARA DO TRABALHO DE GOIÂNIA	181	303,82	47°
7ª VARA DO TRABALHO DE GOIÂNIA	55	307,11	48°

PRAZO MÉDIO ENTRE O AJUIZAMENTO E A PROLAÇÃO DA SENTENÇA - 6ª VARA DO TRABALHO DE GOIÂNIA

Data da sentença entre 1/6/2019 e 30/6/2019 23:59:59

6ª VARA DO TRABALHO DE GOIÂNIA

ORDINÁRIO

Qtd	Prazo Médio
78	224,96

Nr. Processo	Ajuiz.	Senteça	Prazo
ET - 0010021-30.2019.5.18.0006	10/01/19	18/06/19	159
ET - 0010336-58.2019.5.18.0006	08/03/19	24/06/19	108
ET - 0011580-56.2018.5.18.0006	30/11/18	07/06/19	189
ET - 0011597-92.2018.5.18.0006	04/12/18	06/06/19	184
ET - 0011668-94.2018.5.18.0006	20/12/18	07/06/19	169
HoTrEx - 0010793-90.2019.5.18.0006	30/05/19	18/06/19	19
PAP - 0010362-56.2019.5.18.0006	12/03/19	17/06/19	97
RTAlç - 0010331-15.2019.5.18.0013	07/03/19	18/06/19	103
RTAlç - 0010719-36.2019.5.18.0006	16/05/19	07/06/19	22
RTOrd - 0010036-96.2019.5.18.0006	14/01/19	09/06/19	146
RTOrd - 0010044-73.2019.5.18.0006	15/01/19	03/06/19	139
RTOrd - 0010064-64.2019.5.18.0006	21/01/19	26/06/19	156
RTOrd - 0010075-93.2019.5.18.0006	22/01/19	19/06/19	148
RTOrd - 0010157-27.2019.5.18.0006	04/02/19	27/06/19	143
RTOrd - 0010205-83.2019.5.18.0006	11/02/19	11/06/19	120
RTOrd - 0010255-12.2019.5.18.0006	19/02/19	18/06/19	119
RTOrd - 0010301-06.2016.5.18.0006	23/02/16	25/06/19	1.218
RTOrd - 0010303-68.2019.5.18.0006	27/02/19	18/06/19	111
RTOrd - 0010352-12.2019.5.18.0006	11/03/19	04/06/19	85
RTOrd - 0010393-76.2019.5.18.0006	15/03/19	11/06/19	88
RTOrd - 0010519-29.2019.5.18.0006	04/04/19	19/06/19	76
RTOrd - 0010618-96.2019.5.18.0006	25/04/19	17/06/19	53

Legenda:
Ajuiz. Data do Ajuizamento;
Sentença: Data da prolação da sentença;
Prazo: Prazo para a entrega da prestação jurisdicional.

PRAZO MÉDIO ENTRE O AJUIZAMENTO E A PROLAÇÃO DA SENTENÇA - 6ª VARA DO TRABALHO DE GOIÂNIA

6ª VARA DO TRABALHO DE GOIÂNIA

ORDINÁRIO

Qtd	Prazo Médio
78	224,96

Nr. Processo	Ajuiz.	Senteça	Prazo
RTOrd - 0010637-05.2019.5.18.0006	29/04/19	13/06/19	45
RTOrd - 0010639-72.2019.5.18.0006	30/04/19	24/06/19	55
RTOrd - 0010644-94.2019.5.18.0006	30/04/19	18/06/19	49
RTOrd - 0010658-78.2019.5.18.0006	04/05/19	17/06/19	44
RTOrd - 0010668-93.2017.5.18.0006	16/04/17	19/06/19	794
RTOrd - 0010677-84.2019.5.18.0006	08/05/19	25/06/19	48
RTOrd - 0010685-61.2019.5.18.0006	09/05/19	14/06/19	36
RTOrd - 0010687-31.2019.5.18.0006	09/05/19	11/06/19	33
RTOrd - 0010687-65.2018.5.18.0006	30/05/18	12/06/19	378
RTOrd - 0010691-68.2019.5.18.0006	10/05/19	03/06/19	24
RTOrd - 0010714-14.2019.5.18.0006	14/05/19	07/06/19	24
RTOrd - 0010715-96.2019.5.18.0006	15/05/19	05/06/19	21
RTOrd - 0010724-58.2019.5.18.0006	16/05/19	11/06/19	26
RTOrd - 0010745-34.2019.5.18.0006	21/05/19	12/06/19	22
RTOrd - 0010754-93.2019.5.18.0006	22/05/19	14/06/19	23
RTOrd - 0010791-23.2019.5.18.0006	29/05/19	19/06/19	21
RTOrd - 0010799-97.2019.5.18.0006	30/05/19	24/06/19	25
RTOrd - 0010808-93.2018.5.18.0006	25/06/18	10/06/19	350
RTOrd - 0010811-14.2019.5.18.0006	03/06/19	07/06/19	4
RTOrd - 0010812-96.2019.5.18.0006	03/06/19	07/06/19	4
RTOrd - 0010819-88.2019.5.18.0006	04/06/19	28/06/19	24
RTOrd - 0010825-03.2016.5.18.0006	10/05/16	25/06/19	1.141
RTOrd - 0010830-20.2019.5.18.0006	05/06/19	08/06/19	3
RTOrd - 0010841-49.2019.5.18.0006	07/06/19	10/06/19	3
RTOrd - 0010855-33.2019.5.18.0006	11/06/19	13/06/19	2

Legenda:
Ajuiz. Data do Ajuizamento;
Sentença: Data da prolação da sentença;
Prazo: Prazo para a entrega da prestação jurisdicional.

PRAZO MÉDIO ENTRE O AJUIZAMENTO E A PROLAÇÃO DA SENTENÇA - 6ª VARA DO TRABALHO DE GOIÂNIA

6ª VARA DO TRABALHO DE GOIÂNIA

ORDINÁRIO

Qtd	Prazo Médio
78	224,96

Nr. Processo	Ajuiz.	Senteça	Prazo
RTOrd - 0010864-92.2019.5.18.0006	12/06/19	18/06/19	6
RTOrd - 0010895-15.2019.5.18.0006	18/06/19	24/06/19	6
RTOrd - 0010911-66.2019.5.18.0006	24/06/19	25/06/19	1
RTOrd - 0010923-80.2019.5.18.0006	25/06/19	25/06/19	0
RTOrd - 0010928-05.2019.5.18.0006	25/06/19	26/06/19	1
RTOrd - 0010930-72.2019.5.18.0006	25/06/19	28/06/19	3
RTOrd - 0010931-57.2019.5.18.0006	25/06/19	28/06/19	3
RTOrd - 0010937-64.2019.5.18.0006	26/06/19	26/06/19	0
RTOrd - 0010939-34.2019.5.18.0006	26/06/19	26/06/19	0
RTOrd - 0010971-73.2018.5.18.0006	27/07/18	28/06/19	336
RTOrd - 0010994-87.2016.5.18.0006	02/06/16	18/06/19	1.111
RTOrd - 0011097-26.2018.5.18.0006	23/08/18	18/06/19	299
RTOrd - 0011109-40.2018.5.18.0006	27/08/18	14/06/19	291
RTOrd - 0011136-57.2017.5.18.0006	27/06/17	03/06/19	706
RTOrd - 0011144-97.2018.5.18.0006	31/08/18	25/06/19	298
RTOrd - 0011235-95.2015.5.18.0006	17/07/15	24/06/19	1.438
RTOrd - 0011326-83.2018.5.18.0006	08/10/18	11/06/19	246
RTOrd - 0011356-21.2018.5.18.0006	16/10/18	05/06/19	232
RTOrd - 0011398-41.2016.5.18.0006	05/08/16	12/06/19	1.041
RTOrd - 0011442-26.2017.5.18.0006	14/08/17	26/06/19	681
RTOrd - 0011510-39.2018.5.18.0006	19/11/18	10/06/19	203
RTOrd - 0011519-98.2018.5.18.0006	20/11/18	26/06/19	218
RTOrd - 0011567-57.2018.5.18.0006	28/11/18	04/06/19	188
RTOrd - 0011635-07.2018.5.18.0006	13/12/18	12/06/19	181
RTOrd - 0011640-29.2018.5.18.0006	14/12/18	06/06/19	174

Legenda:
Ajuiz. Data do Ajuizamento;
Sentença: Data da prolação da sentença;
Prazo: Prazo para a entrega da prestação jurisdicional.

PRAZO MÉDIO ENTRE O AJUIZAMENTO E A PROLAÇÃO DA SENTENÇA - 6ª VARA DO TRABALHO DE GOIÂNIA

6ª VARA DO TRABALHO DE GOIÂNIA

ORDINÁRIO

Qtd	Prazo Médio
78	224,96

Nr. Processo	Ajuiz.	Senteça	Prazo
RTOrd - 0011674-04.2018.5.18.0006	26/12/18	13/06/19	169
RTOrd - 0011674-83.2018.5.18.0012	18/12/18	04/06/19	168
RTOrd - 0011919-49.2017.5.18.0006	03/11/17	19/06/19	593
RTOrd - 0011932-48.2017.5.18.0006	06/11/17	19/06/19	590
RTOrd - 0011938-55.2017.5.18.0006	07/11/17	28/06/19	598
RTOrd - 0012136-29.2016.5.18.0006	02/12/16	05/06/19	915

Legenda:
Ajuiz. Data do Ajuizamento;
Sentença: Data da prolação da sentença;
Prazo: Prazo para a entrega da prestação jurisdicional.

PRAZO MÉDIO ENTRE O AJUIZAMENTO E A PROLAÇÃO DA SENTENÇA - 6ª VARA DO TRABALHO DE GOIÂNIA

Data da sentença entre 1/6/2019 e 30/6/2019 23:59:59

ANTÔNIO GONÇALVES PEREIRA JÚNIOR

ORDINÁRIO

Qtd	Prazo Médio
7	23,14

Nr. Processo	Ajuiz.	Senteça	Prazo
RTAlç - 0010719-36.2019.5.18.0006	16/05/19	07/06/19	22
RTOrd - 0010691-68.2019.5.18.0006	10/05/19	03/06/19	24
RTOrd - 0010714-14.2019.5.18.0006	14/05/19	07/06/19	24
RTOrd - 0010715-96.2019.5.18.0006	15/05/19	05/06/19	21
RTOrd - 0010724-58.2019.5.18.0006	16/05/19	11/06/19	26
RTOrd - 0010745-34.2019.5.18.0006	21/05/19	12/06/19	22
RTOrd - 0010754-93.2019.5.18.0006	22/05/19	14/06/19	23

Legenda:
Ajuiz. Data do Ajuizamento;
Sentença: Data da prolação da sentença;
Prazo: Prazo para a entrega da prestação jurisdicional.

EDUARDO DO NASCIMENTO

ORDINÁRIO

Qtd	Prazo Médio
4	40

Nr. Processo	Ajuiz.	Senteça	Prazo
HoTrEx - 0010793-90.2019.5.18.0006	30/05/19	18/06/19	19
RTOrd - 0010519-29.2019.5.18.0006	04/04/19	19/06/19	76

Legenda:
Ajuiz. Data do Ajuizamento;
Sentença: Data da prolação da sentença;
Prazo: Prazo para a entrega da prestação jurisdicional.

PRAZO MÉDIO ENTRE O AJUIZAMENTO E A PROLAÇÃO DA SENTENÇA - 6ª VARA DO TRABALHO DE GOIÂNIA

EDUARDO DO NASCIMENTO

ORDINÁRIO

Qtd	Prazo Médio
4	40

Nr. Processo	Ajuiz.	Senteça	Prazo
RTOrd - 0010658-78.2019.5.18.0006	04/05/19	17/06/19	44
RTOrd - 0010791-23.2019.5.18.0006	29/05/19	19/06/19	21

Legenda:
Ajuiz. Data do Ajuizamento;
Sentença: Data da prolação da sentença;
Prazo: Prazo para a entrega da prestação jurisdicional.

EDUARDO TADEU THON

ORDINÁRIO

Qtd	Prazo Médio
30	280,53

Nr. Processo	Ajuiz.	Senteça	Prazo
ET - 0010021-30.2019.5.18.0006	10/01/19	18/06/19	159
ET - 0010336-58.2019.5.18.0006	08/03/19	24/06/19	108
PAP - 0010362-56.2019.5.18.0006	12/03/19	17/06/19	97
RTAlç - 0010331-15.2019.5.18.0013	07/03/19	18/06/19	103
RTOrd - 0010044-73.2019.5.18.0006	15/01/19	03/06/19	139
RTOrd - 0010301-06.2016.5.18.0006	23/02/16	25/06/19	1.218
RTOrd - 0010352-12.2019.5.18.0006	11/03/19	04/06/19	85
RTOrd - 0010618-96.2019.5.18.0006	25/04/19	17/06/19	53
RTOrd - 0010639-72.2019.5.18.0006	30/04/19	24/06/19	55
RTOrd - 0010668-93.2017.5.18.0006	16/04/17	19/06/19	794
RTOrd - 0010687-65.2018.5.18.0006	30/05/18	12/06/19	378
RTOrd - 0010864-92.2019.5.18.0006	12/06/19	18/06/19	6

Legenda:
Ajuiz. Data do Ajuizamento;
Sentença: Data da prolação da sentença;
Prazo: Prazo para a entrega da prestação jurisdicional.

PRAZO MÉDIO ENTRE O AJUIZAMENTO E A PROLAÇÃO DA SENTENÇA - 6ª VARA DO TRABALHO DE GOIÂNIA

EDUARDO TADEU THON

ORDINÁRIO

Qtd	Prazo Médio
30	280,53

Nr. Processo	Ajuiz.	Senteça	Prazo
RTOrd - 0010895-15.2019.5.18.0006	18/06/19	24/06/19	6
RTOrd - 0010911-66.2019.5.18.0006	24/06/19	25/06/19	1
RTOrd - 0010923-80.2019.5.18.0006	25/06/19	25/06/19	0
RTOrd - 0010928-05.2019.5.18.0006	25/06/19	26/06/19	1
RTOrd - 0010930-72.2019.5.18.0006	25/06/19	28/06/19	3
RTOrd - 0010931-57.2019.5.18.0006	25/06/19	28/06/19	3
RTOrd - 0010937-64.2019.5.18.0006	26/06/19	26/06/19	0
RTOrd - 0010939-34.2019.5.18.0006	26/06/19	26/06/19	0
RTOrd - 0010971-73.2018.5.18.0006	27/07/18	28/06/19	336
RTOrd - 0010994-87.2016.5.18.0006	02/06/16	18/06/19	1.111
RTOrd - 0011109-40.2018.5.18.0006	27/08/18	14/06/19	291
RTOrd - 0011136-57.2017.5.18.0006	27/06/17	03/06/19	706
RTOrd - 0011398-41.2016.5.18.0006	05/08/16	12/06/19	1.041
RTOrd - 0011567-57.2018.5.18.0006	28/11/18	04/06/19	188
RTOrd - 0011640-29.2018.5.18.0006	14/12/18	06/06/19	174
RTOrd - 0011674-04.2018.5.18.0006	26/12/18	13/06/19	169
RTOrd - 0011919-49.2017.5.18.0006	03/11/17	19/06/19	593
RTOrd - 0011938-55.2017.5.18.0006	07/11/17	28/06/19	598

Legenda:
Ajuiz. Data do Ajuizamento;
Sentença: Data da prolação da sentença;
Prazo: Prazo para a entrega da prestação jurisdicional.

FABIANO COELHO DE SOUZA

ORDINÁRIO

Qtd	Prazo Médio
1	3

PRAZO MÉDIO ENTRE O AJUIZAMENTO E A PROLAÇÃO DA SENTENÇA - 6ª VARA DO TRABALHO DE GOIÂNIA

FABIANO COELHO DE SOUZA

ORDINÁRIO

Qtd	Prazo Médio
1	3

Nr. Processo	Ajuiz.	Senteça	Prazo
RTOrd - 0010830-20.2019.5.18.0006	05/06/19	08/06/19	3

Legenda:
Ajuiz. Data do Ajuizamento;
Sentença: Data da prolação da sentença;
Prazo: Prazo para a entrega da prestação jurisdicional.

ISRAEL BRASIL ADOURIAN

ORDINÁRIO

Qtd	Prazo Médio
20	242,25

Nr. Processo	Ajuiz.	Senteça	Prazo
ET - 0011580-56.2018.5.18.0006	30/11/18	07/06/19	189
ET - 0011597-92.2018.5.18.0006	04/12/18	06/06/19	184
ET - 0011668-94.2018.5.18.0006	20/12/18	07/06/19	169
RTOrd - 0010303-68.2019.5.18.0006	27/02/19	18/06/19	111
RTOrd - 0010393-76.2019.5.18.0006	15/03/19	11/06/19	88
RTOrd - 0010637-05.2019.5.18.0006	29/04/19	13/06/19	45
RTOrd - 0010644-94.2019.5.18.0006	30/04/19	18/06/19	49
RTOrd - 0010685-61.2019.5.18.0006	09/05/19	14/06/19	36
RTOrd - 0010687-31.2019.5.18.0006	09/05/19	11/06/19	33
RTOrd - 0010811-14.2019.5.18.0006	03/06/19	07/06/19	4
RTOrd - 0010812-96.2019.5.18.0006	03/06/19	07/06/19	4
RTOrd - 0010841-49.2019.5.18.0006	07/06/19	10/06/19	3

Legenda:
Ajuiz. Data do Ajuizamento;
Sentença: Data da prolação da sentença;
Prazo: Prazo para a entrega da prestação jurisdicional.

PRAZO MÉDIO ENTRE O AJUIZAMENTO E A PROLAÇÃO DA SENTENÇA - 6ª VARA DO TRABALHO DE GOIÂNIA

ISRAEL BRASIL ADOURIAN

ORDINÁRIO

Qtd	Prazo Médio
20	242,25

Nr. Processo	Ajuiz.	Senteça	Prazo
RTOrd - 0010855-33.2019.5.18.0006	11/06/19	13/06/19	2
RTOrd - 0011097-26.2018.5.18.0006	23/08/18	18/06/19	299
RTOrd - 0011235-95.2015.5.18.0006	17/07/15	24/06/19	1.438
RTOrd - 0011326-83.2018.5.18.0006	08/10/18	11/06/19	246
RTOrd - 0011442-26.2017.5.18.0006	14/08/17	26/06/19	681
RTOrd - 0011635-07.2018.5.18.0006	13/12/18	12/06/19	181
RTOrd - 0011674-83.2018.5.18.0012	18/12/18	04/06/19	168
RTOrd - 0012136-29.2016.5.18.0006	02/12/16	05/06/19	915

Legenda:
Ajuiz. Data do Ajuizamento;
Sentença: Data da prolação da sentença;
Prazo: Prazo para a entrega da prestação jurisdicional.

JEANNE KARLA RIBEIRO E BEZERRA

ORDINÁRIO

Qtd	Prazo Médio
13	284,15

Nr. Processo	Ajuiz.	Senteça	Prazo
RTOrd - 0010036-96.2019.5.18.0006	14/01/19	09/06/19	146
RTOrd - 0010064-64.2019.5.18.0006	21/01/19	26/06/19	156
RTOrd - 0010075-93.2019.5.18.0006	22/01/19	19/06/19	148
RTOrd - 0010157-27.2019.5.18.0006	04/02/19	27/06/19	143
RTOrd - 0010205-83.2019.5.18.0006	11/02/19	11/06/19	120
RTOrd - 0010255-12.2019.5.18.0006	19/02/19	18/06/19	119

Legenda:
Ajuiz. Data do Ajuizamento;
Sentença: Data da prolação da sentença;
Prazo: Prazo para a entrega da prestação jurisdicional.

PRAZO MÉDIO ENTRE O AJUIZAMENTO E A PROLAÇÃO DA SENTENÇA - 6ª VARA DO TRABALHO DE GOIÂNIA

JEANNE KARLA RIBEIRO E BEZERRA

ORDINÁRIO

Qtd	Prazo Médio
13	284,15

Nr. Processo	Ajuiz.	Senteça	Prazo
RTOrd - 0010677-84.2019.5.18.0006	08/05/19	25/06/19	48
RTOrd - 0010808-93.2018.5.18.0006	25/06/18	10/06/19	350
RTOrd - 0010825-03.2016.5.18.0006	10/05/16	25/06/19	1.141
RTOrd - 0011144-97.2018.5.18.0006	31/08/18	25/06/19	298
RTOrd - 0011356-21.2018.5.18.0006	16/10/18	05/06/19	232
RTOrd - 0011510-39.2018.5.18.0006	19/11/18	10/06/19	203
RTOrd - 0011932-48.2017.5.18.0006	06/11/17	19/06/19	590

Legenda:
Ajuiz. Data do Ajuizamento;
Sentença: Data da prolação da sentença;
Prazo: Prazo para a entrega da prestação jurisdicional.

JOÃO RODRIGUES PEREIRA

ORDINÁRIO

Qtd	Prazo Médio
2	121

Nr. Processo	Ajuiz.	Senteça	Prazo
RTOrd - 0010819-88.2019.5.18.0006	04/06/19	28/06/19	24
RTOrd - 0011519-98.2018.5.18.0006	20/11/18	26/06/19	218

Legenda:
Ajuiz. Data do Ajuizamento;
Sentença: Data da prolação da sentença;
Prazo: Prazo para a entrega da prestação jurisdicional.

MARCELO ALVES GOMES

PRAZO MÉDIO ENTRE O AJUIZAMENTO E A PROLAÇÃO DA SENTENÇA - 6ª VARA DO TRABALHO DE GOIÂNIA

MARCELO ALVES GOMES

ORDINÁRIO

Qtd	Prazo Médio
1	25

Nr. Processo	Ajuiz.	Senteça	Prazo
RTOrd - 0010799-97.2019.5.18.0006	30/05/19	24/06/19	25

Legenda:
Ajuiz. Data do Ajuizamento;
Sentença: Data da prolação da sentença;
Prazo: Prazo para a entrega da prestação jurisdicional.