

Conceituação

Tema	Prazos Processuais
Relatórios	Evolução Histórica Comparativo por VT Comparativo por Grupo Por Grupo Por VT Por Processo Por Magistrado
Resumo	Apresenta o prazo médio desde o ajuizamento da ação até a prolação da sentença.
Descrição	O prazo médio é obtido calculando-se a quantidade de dias decorridos desde o ajuizamento da ação até a prolação da sentença. Os dados são extraídos baseando-se nos itens do e-Gestão: 271 e 90271 - Do ajuizamento da ação até a prolação da sentença, na fase de conhecimento – rito sumaríssimo; 272 e 90272 – Do ajuizamento da ação até a prolação da sentença, na fase de conhecimento – exceto rito sumaríssimo (ordinário)
Origem da informação	e-Gestão
Critérios e transformações	Coletado do e-Gestão, consolidado, otimizado e classificado para análise.
Análises possíveis	Prazo médio entre o ajuizamento da ação até a prolação da sentença, detalhado de forma Geral, Por grupo, Por VT, Por Processo e Por Magistrado



EVOLUÇÃO HISTÓRICA DOS PRAZOS PROCESSUAIS ENTRE O AJUIZAMENTO E A PROLAÇÃO DA SENTENÇA - VARA DO TRABALHO DE QUIRINÓPOLIS

Data da sentença entre 1/6/2019 e 30/6/2019 23:59:59

Rito	Qtd	Prazo Médio
ORDINÁRIO	45	76,56
SUMARÍSSIMO	36	44,14
Total/Média	81	62,15

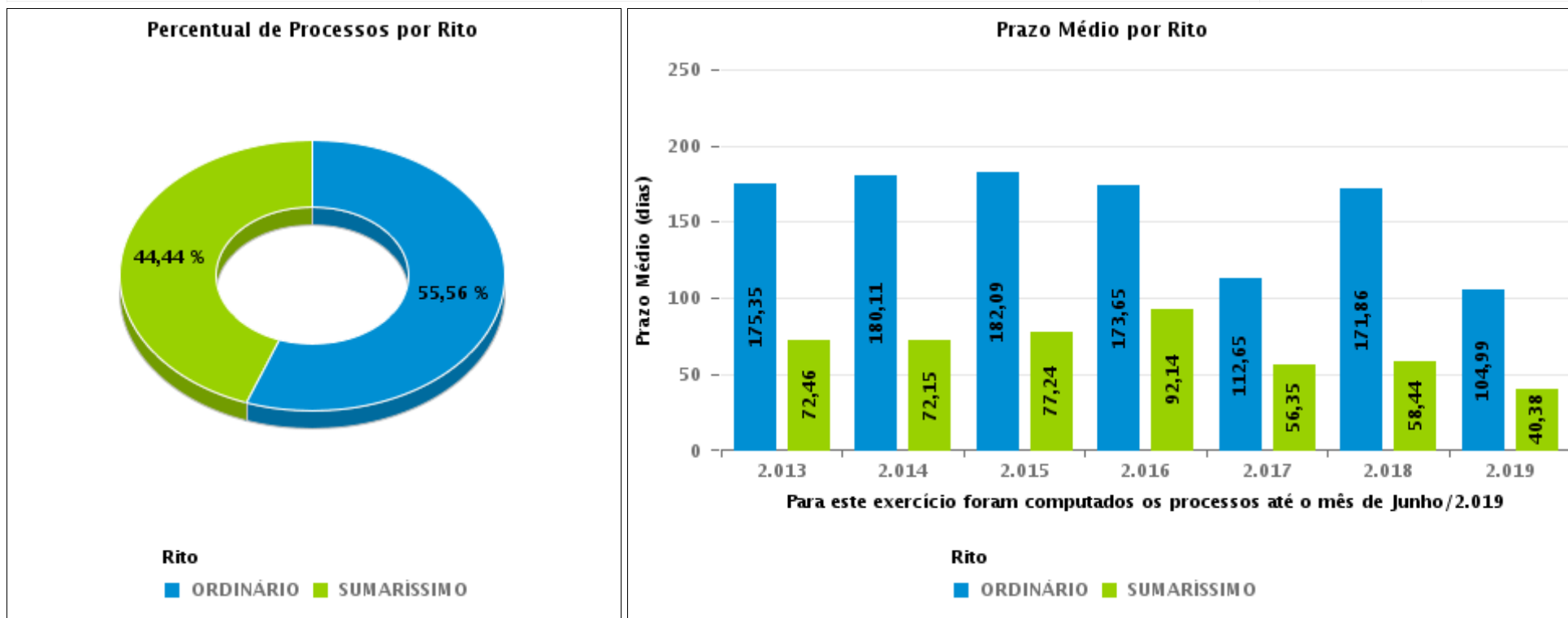



COMPARATIVO DO PRAZO MÉDIO ENTRE O AJUIZAMENTO E A PROLAÇÃO DA SENTENÇA - VARA DO TRABALHO DE QUIRINÓPOLIS

Data da sentença entre 1/6/2019 e 30/6/2019 23:59:59

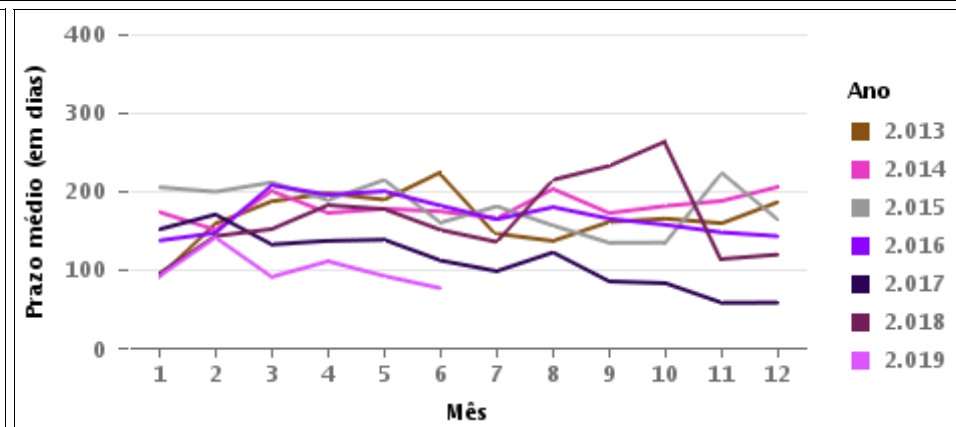
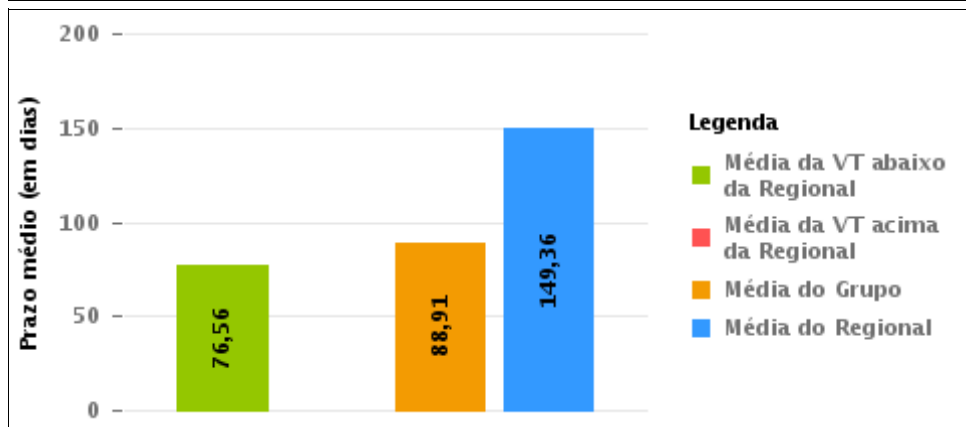
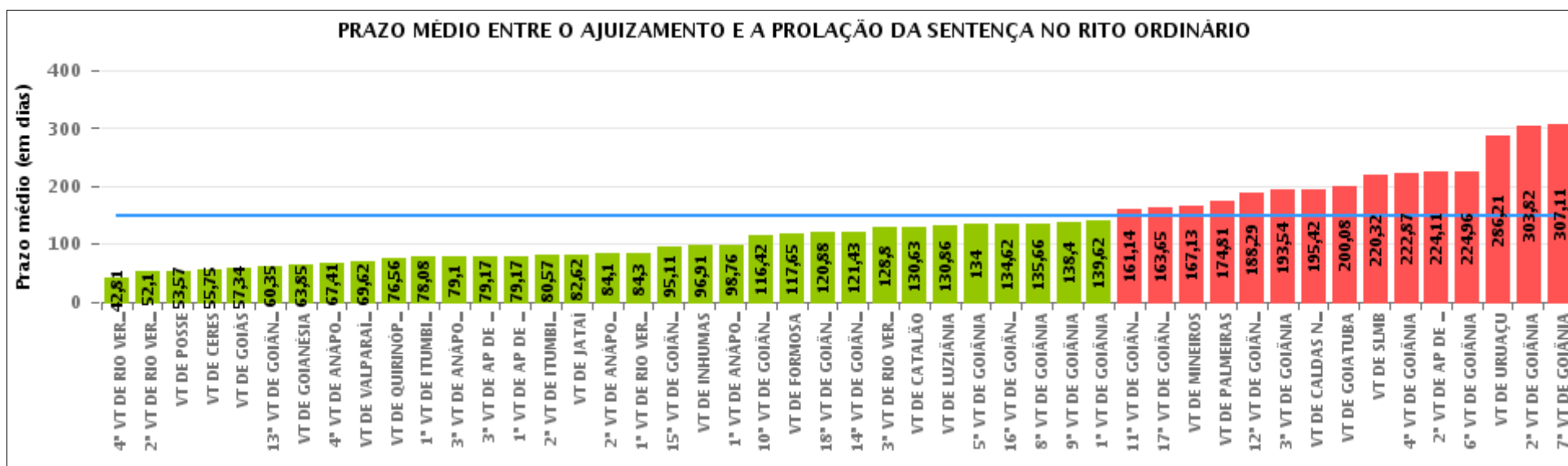



COMPARATIVO DO PRAZO MÉDIO ENTRE O AJUIZAMENTO E A PROLAÇÃO DA SENTENÇA ENTRE AS VARAS DO GRUPO

Data da sentença entre 1/6/2019 e 30/6/2019 23:59:59

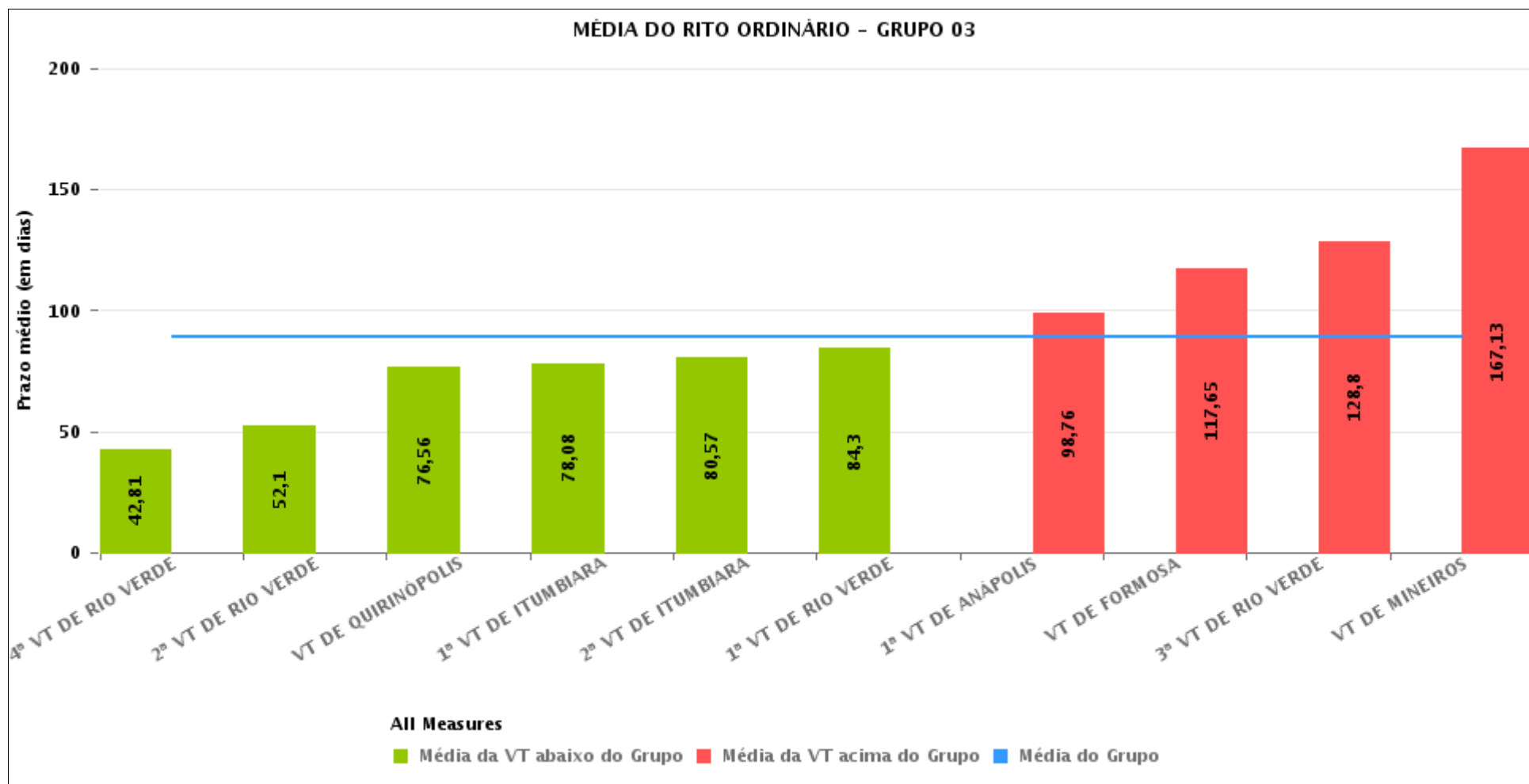



PRAZO MÉDIO ENTRE O AJUIZAMENTO E A PROLAÇÃO DA SENTENÇA POR GRUPO

Data da sentença entre 1/6/2019 e 30/6/2019 23:59:59

Rito	Grupo	Qtd. Processos	Prazo Médio (dias)	Ranking
ORDINÁRIO	GRUPO 01	7	53,57	1°
	GRUPO 06	69	69,62	2°
	GRUPO 03	374	88,91	3°
	GRUPO 04	1.830	159,55	4°
	GRUPO 02	43	174,81	5°
	GRUPO 05	310	178,54	6°

Legenda:	# Grupo 03 – De 1501 a 2000	# Grupo 04 – De 2001 a 2500	# Grupo 05 – Maior que 2500
# Grupo 01 – Até 1000 VT de Posse VT de Pires do Rio	VT de Ceres 1ª VT de Anápolis 2ª VT de Anápolis 3ª VT de Anápolis 4ª VT de Anápolis	VT de Goiatuba VT de Goianésia 1ª VT de Goiânia 2ª VT de Goiânia 3ª VT de Goiânia 4ª VT de Goiânia 5ª VT de Goiânia 6ª VT de Goiânia 7ª VT de Goiânia 8ª VT de Goiânia 9ª VT de Goiânia 10ª VT de Goiânia 11ª VT de Goiânia 12ª VT de Goiânia 13ª VT de Goiânia 14ª VT de Goiânia 15ª VT de Goiânia 16ª VT de Goiânia 17ª VT de Goiânia 18ª VT de Goiânia VT de Inhumas VT de Luziânia	VT de Catalão VT de Uruaçu VT de Valparaíso de Goiás
# Grupo 02 – De 1001 a 1500 VT de Formosa	1ª VT de Aparecida de Goiânia 2ª VT de Aparecida de Goiânia 3ª VT de Aparecida de Goiânia VT de Caldas Novas 1ª VT de Itumbiara 2ª VT de Itumbiara VT de Goiás VT de Jataí VT de Mineiros VT de Quirinópolis 1ª VT de Rio Verde 2ª VT de Rio Verde 3ª VT de Rio Verde 4ª VT de Rio Verde VT de São Luis de Montes Belos		



PRAZO MÉDIO ENTRE O AJUIZAMENTO E A PROLAÇÃO DA SENTENÇA DE TODAS AS VARAS DO TRABALHO

Data da sentença entre 1/6/2019 e 30/6/2019 23:59:59

ORDINÁRIO

Qtd. Processos	Prazo Médio (dias)
2.633	149,36

Vara do Trabalho	Qtd Processos	Prazo Médio	Ranking
4ª VARA DO TRABALHO DE RIO VERDE	36	42,81	1º
2ª VARA DO TRABALHO DE RIO VERDE	31	52,1	2º
VARA DO TRABALHO DE POSSE	7	53,57	3º
VARA DO TRABALHO DE CERES	16	55,75	4º
VARA DO TRABALHO DE GOIÁS	32	57,34	5º
13ª VARA DO TRABALHO DE GOIÂNIA	71	60,35	6º
VARA DO TRABALHO DE GOIANÉSIA	26	63,85	7º
4ª VARA DO TRABALHO DE ANÁPOLIS	46	67,41	8º
VARA DO TRABALHO DE VALPARAÍSO DE GOIÁS	69	69,62	9º
VARA DO TRABALHO DE QUIRINÓPOLIS	45	76,56	10º
1ª VARA DO TRABALHO DE ITUMBIARA	49	78,08	11º
3ª VARA DO TRABALHO DE ANÁPOLIS	49	79,1	12º
3ª VARA DO TRABALHO DE APARECIDA DE GOIÂNIA	48	79,17	13º
1ª VARA DO TRABALHO DE APARECIDA DE GOIÂNIA	47	79,17	14º
2ª VARA DO TRABALHO DE ITUMBIARA	35	80,57	15º
VARA DO TRABALHO DE JATAÍ	37	82,62	16º
2ª VARA DO TRABALHO DE ANÁPOLIS	40	84,1	17º
1ª VARA DO TRABALHO DE RIO VERDE	44	84,3	18º
15ª VARA DO TRABALHO DE GOIÂNIA	63	95,11	19º
VARA DO TRABALHO DE INHUMAS	43	96,91	20º
1ª VARA DO TRABALHO DE ANÁPOLIS	41	98,76	21º
10ª VARA DO TRABALHO DE GOIÂNIA	76	116,42	22º
VARA DO TRABALHO DE FORMOSA	31	117,65	23º
18ª VARA DO TRABALHO DE GOIÂNIA	85	120,88	24º
14ª VARA DO TRABALHO DE GOIÂNIA	60	121,43	25º
3ª VARA DO TRABALHO DE RIO VERDE	46	128,8	26º



PRAZO MÉDIO ENTRE O AJUIZAMENTO E A PROLAÇÃO DA SENTENÇA DE TODAS AS VARAS DO TRABALHO

ORDINÁRIO

Qtd. Processos	Prazo Médio (dias)
2.633	149,36

Vara do Trabalho	Qtd Processos	Prazo Médio	Ranking
VARA DO TRABALHO DE CATALÃO	81	130,63	27°
VARA DO TRABALHO DE LUZIÂNIA	83	130,86	28°
5ª VARA DO TRABALHO DE GOIÂNIA	62	134	29°
16ª VARA DO TRABALHO DE GOIÂNIA	52	134,62	30°
8ª VARA DO TRABALHO DE GOIÂNIA	59	135,66	31°
9ª VARA DO TRABALHO DE GOIÂNIA	73	138,4	32°
1ª VARA DO TRABALHO DE GOIÂNIA	55	139,62	33°
11ª VARA DO TRABALHO DE GOIÂNIA	69	161,14	34°
17ª VARA DO TRABALHO DE GOIÂNIA	92	163,65	35°
VARA DO TRABALHO DE MINEIROS	16	167,13	36°
VARA DO TRABALHO DE PALMEIRAS	43	174,81	37°
12ª VARA DO TRABALHO DE GOIÂNIA	48	188,29	38°
3ª VARA DO TRABALHO DE GOIÂNIA	68	193,54	39°
VARA DO TRABALHO DE CALDAS NOVAS	43	195,42	40°
VARA DO TRABALHO DE GOIATUBA	37	200,08	41°
VARA DO TRABALHO DE SÃO LUIS DE MONTES BELOS	22	220,32	42°
4ª VARA DO TRABALHO DE GOIÂNIA	95	222,87	43°
2ª VARA DO TRABALHO DE APARECIDA DE GOIÂNIA	54	224,11	44°
6ª VARA DO TRABALHO DE GOIÂNIA	78	224,96	45°
VARA DO TRABALHO DE URUAÇU	94	286,21	46°
2ª VARA DO TRABALHO DE GOIÂNIA	181	303,82	47°
7ª VARA DO TRABALHO DE GOIÂNIA	55	307,11	48°



PRAZO MÉDIO ENTRE O AJUIZAMENTO E A PROLAÇÃO DA SENTENÇA - VARA DO TRABALHO DE QUIRINÓPOLIS

Data da sentença entre 1/6/2019 e 30/6/2019 23:59:59

VARA DO TRABALHO DE QUIRINÓPOLIS

ORDINÁRIO

Qtd	Prazo Médio
45	76,56

Nr. Processo	Ajuiz.	Sentença	Prazo
ConPag - 0010391-28.2019.5.18.0129	06/05/19	17/06/19	42
ET - 0010377-44.2019.5.18.0129	02/05/19	26/06/19	55
ET - 0010448-46.2019.5.18.0129	17/05/19	24/06/19	38
Pet - 0010457-08.2019.5.18.0129	21/05/19	28/06/19	38
RTAlç - 0010413-86.2019.5.18.0129	09/05/19	19/06/19	41
RTAlç - 0010414-71.2019.5.18.0129	09/05/19	19/06/19	41
RTAlç - 0010753-64.2018.5.18.0129	18/10/18	06/06/19	231
RTOrd - 0010138-40.2019.5.18.0129	18/02/19	17/06/19	119
RTOrd - 0010139-25.2019.5.18.0129	18/02/19	17/06/19	119
RTOrd - 0010140-10.2019.5.18.0129	18/02/19	18/06/19	120
RTOrd - 0010141-92.2019.5.18.0129	18/02/19	17/06/19	119
RTOrd - 0010142-77.2019.5.18.0129	18/02/19	17/06/19	119
RTOrd - 0010147-02.2019.5.18.0129	19/02/19	18/06/19	119
RTOrd - 0010155-76.2019.5.18.0129	21/02/19	28/06/19	127
RTOrd - 0010198-13.2019.5.18.0129	06/03/19	26/06/19	112
RTOrd - 0010218-04.2019.5.18.0129	14/03/19	29/06/19	107
RTOrd - 0010279-59.2019.5.18.0129	03/04/19	26/06/19	84
RTOrd - 0010281-29.2019.5.18.0129	03/04/19	12/06/19	70
RTOrd - 0010296-95.2019.5.18.0129	09/04/19	11/06/19	63
RTOrd - 0010297-80.2019.5.18.0129	09/04/19	25/06/19	77
RTOrd - 0010299-50.2019.5.18.0129	09/04/19	28/06/19	80

Legenda:

Ajuiz. Data do Ajuizamento;

Sentença: Data da prolação da sentença;

Prazo: Prazo para a entrega da prestação jurisdicional.



PRAZO MÉDIO ENTRE O AJUIZAMENTO E A PROLAÇÃO DA SENTENÇA - VARA DO TRABALHO DE QUIRINÓPOLIS

VARA DO TRABALHO DE QUIRINÓPOLIS

ORDINÁRIO

Qtd	Prazo Médio
45	76,56

Nr. Processo	Ajuiz.	Sentença	Prazo
RTOrd - 0010300-35.2019.5.18.0129	09/04/19	27/06/19	79
RTOrd - 0010301-20.2019.5.18.0129	09/04/19	28/06/19	80
RTOrd - 0010319-41.2019.5.18.0129	15/04/19	26/06/19	72
RTOrd - 0010333-25.2019.5.18.0129	17/04/19	11/06/19	55
RTOrd - 0010344-54.2019.5.18.0129	18/04/19	11/06/19	54
RTOrd - 0010353-16.2019.5.18.0129	25/04/19	30/06/19	66
RTOrd - 0010362-75.2019.5.18.0129	26/04/19	26/06/19	61
RTOrd - 0010422-48.2019.5.18.0129	11/05/19	11/06/19	31
RTOrd - 0010429-40.2019.5.18.0129	13/05/19	03/06/19	21
RTOrd - 0010431-10.2019.5.18.0129	14/05/19	19/06/19	36
RTOrd - 0010449-31.2019.5.18.0129	18/05/19	17/06/19	30
RTOrd - 0010450-16.2019.5.18.0129	19/05/19	17/06/19	29
RTOrd - 0010453-68.2019.5.18.0129	20/05/19	11/06/19	22
RTOrd - 0010456-23.2019.5.18.0129	21/05/19	12/06/19	22
RTOrd - 0010459-75.2019.5.18.0129	22/05/19	25/06/19	34
RTOrd - 0010472-74.2019.5.18.0129	24/05/19	28/06/19	35
RTOrd - 0010474-44.2019.5.18.0129	28/05/19	26/06/19	29
RTOrd - 0010475-29.2019.5.18.0129	28/05/19	26/06/19	29
RTOrd - 0010494-35.2019.5.18.0129	03/06/19	28/06/19	25
RTOrd - 0010495-20.2019.5.18.0129	03/06/19	27/06/19	24
RTOrd - 0010867-03.2018.5.18.0129	04/12/18	15/06/19	193
RTOrd - 0010868-85.2018.5.18.0129	04/12/18	11/06/19	189
RTOrd - 0010871-40.2018.5.18.0129	04/12/18	18/06/19	196
TutCautAnt - 0010137-55.2019.5.18.0129	18/02/19	10/06/19	112

Legenda:
Ajuiz. Data do Ajuizamento;
Sentença: Data da prolação da sentença;
Prazo: Prazo para a entrega da prestação jurisdicional.



**PRAZO MÉDIO ENTRE O AJUIZAMENTO E A
PROLAÇÃO DA SENTENÇA - VARA DO TRABALHO DE
QUIRINÓPOLIS**

**VARA DO TRABALHO DE
QUIRINÓPOLIS**



PRAZO MÉDIO ENTRE O AJUIZAMENTO E A PROLAÇÃO DA SENTENÇA - VARA DO TRABALHO DE QUIRINÓPOLIS

Data da sentença entre 1/6/2019 e 30/6/2019 23:59:59

ROSANE GOMES DE MENEZES LEITE

ORDINÁRIO

Qtd	Prazo Médio
45	76,56

Nr. Processo	Ajuiz.	Sentença	Prazo
ConPag - 0010391-28.2019.5.18.0129	06/05/19	17/06/19	42
ET - 0010377-44.2019.5.18.0129	02/05/19	26/06/19	55
ET - 0010448-46.2019.5.18.0129	17/05/19	24/06/19	38
Pet - 0010457-08.2019.5.18.0129	21/05/19	28/06/19	38
RTAlç - 0010413-86.2019.5.18.0129	09/05/19	19/06/19	41
RTAlç - 0010414-71.2019.5.18.0129	09/05/19	19/06/19	41
RTAlç - 0010753-64.2018.5.18.0129	18/10/18	06/06/19	231
RTOrd - 0010138-40.2019.5.18.0129	18/02/19	17/06/19	119
RTOrd - 0010139-25.2019.5.18.0129	18/02/19	17/06/19	119
RTOrd - 0010140-10.2019.5.18.0129	18/02/19	18/06/19	120
RTOrd - 0010141-92.2019.5.18.0129	18/02/19	17/06/19	119
RTOrd - 0010142-77.2019.5.18.0129	18/02/19	17/06/19	119
RTOrd - 0010147-02.2019.5.18.0129	19/02/19	18/06/19	119
RTOrd - 0010155-76.2019.5.18.0129	21/02/19	28/06/19	127
RTOrd - 0010198-13.2019.5.18.0129	06/03/19	26/06/19	112
RTOrd - 0010218-04.2019.5.18.0129	14/03/19	29/06/19	107
RTOrd - 0010279-59.2019.5.18.0129	03/04/19	26/06/19	84
RTOrd - 0010281-29.2019.5.18.0129	03/04/19	12/06/19	70
RTOrd - 0010296-95.2019.5.18.0129	09/04/19	11/06/19	63
RTOrd - 0010297-80.2019.5.18.0129	09/04/19	25/06/19	77
RTOrd - 0010299-50.2019.5.18.0129	09/04/19	28/06/19	80
RTOrd - 0010300-35.2019.5.18.0129	09/04/19	27/06/19	79

Legenda:
Ajuiz. Data do Ajuizamento;
Sentença: Data da prolação da sentença;
Prazo: Prazo para a entrega da prestação jurisdicional.



PRAZO MÉDIO ENTRE O AJUIZAMENTO E A PROLAÇÃO DA SENTENÇA - VARA DO TRABALHO DE QUIRINÓPOLIS

ROSANE GOMES DE MENEZES LEITE

ORDINÁRIO

Qtd	Prazo Médio
45	76,56

Nr. Processo	Ajuiz.	Sentença	Prazo
RTOrd - 0010301-20.2019.5.18.0129	09/04/19	28/06/19	80
RTOrd - 0010319-41.2019.5.18.0129	15/04/19	26/06/19	72
RTOrd - 0010333-25.2019.5.18.0129	17/04/19	11/06/19	55
RTOrd - 0010344-54.2019.5.18.0129	18/04/19	11/06/19	54
RTOrd - 0010353-16.2019.5.18.0129	25/04/19	30/06/19	66
RTOrd - 0010362-75.2019.5.18.0129	26/04/19	26/06/19	61
RTOrd - 0010422-48.2019.5.18.0129	11/05/19	11/06/19	31
RTOrd - 0010429-40.2019.5.18.0129	13/05/19	03/06/19	21
RTOrd - 0010431-10.2019.5.18.0129	14/05/19	19/06/19	36
RTOrd - 0010449-31.2019.5.18.0129	18/05/19	17/06/19	30
RTOrd - 0010450-16.2019.5.18.0129	19/05/19	17/06/19	29
RTOrd - 0010453-68.2019.5.18.0129	20/05/19	11/06/19	22
RTOrd - 0010456-23.2019.5.18.0129	21/05/19	12/06/19	22
RTOrd - 0010459-75.2019.5.18.0129	22/05/19	25/06/19	34
RTOrd - 0010472-74.2019.5.18.0129	24/05/19	28/06/19	35
RTOrd - 0010474-44.2019.5.18.0129	28/05/19	26/06/19	29
RTOrd - 0010475-29.2019.5.18.0129	28/05/19	26/06/19	29
RTOrd - 0010494-35.2019.5.18.0129	03/06/19	28/06/19	25
RTOrd - 0010495-20.2019.5.18.0129	03/06/19	27/06/19	24
RTOrd - 0010867-03.2018.5.18.0129	04/12/18	15/06/19	193
RTOrd - 0010868-85.2018.5.18.0129	04/12/18	11/06/19	189
RTOrd - 0010871-40.2018.5.18.0129	04/12/18	18/06/19	196
TutCautAnt - 0010137-55.2019.5.18.0129	18/02/19	10/06/19	112

Legenda:

Ajuiz. Data do Ajuizamento;

Sentença: Data da prolação da sentença;

Prazo: Prazo para a entrega da prestação jurisdicional.



**PRAZO MÉDIO ENTRE O AJUIZAMENTO E A
PROLAÇÃO DA SENTENÇA - VARA DO TRABALHO DE
QUIRINÓPOLIS**