Conceituação

Tema	Prazos Processuais
Relatórios	Evolução Histórica Comparativo por VT Comparativo por Grupo Por Grupo Por VT Por Processo
Resumo	Apresenta o prazo médio desde o ajuizamento da ação até realização da primeira audiência.
Descrição	O prazo médio é obtido calculando-se a quantidade de dias decorridos desde o ajuizamento até a realização da 1ª audiência. Os dados são extraídos baseando-se nos itens do e-Gestão: 263 e 90263 - Do ajuizamento da ação até a realização da 1ª audiência na fase de conhecimento – rito sumaríssimo; 264 e 90264 – Do ajuizamento da ação até a realização da 1ª audiência na fase de conhecimento – exceto rito sumaríssimo (ordinário)
Origem da informação	e-Gestão
Critérios e transformações	Coletado do e-Gestão, consolidado, otimizado e classificado para análise.
Análises possíveis	Prazo médio entre o ajuizamento da ação e a realização da primeira audiência, detalhado de forma Geral, Por grupo, por VT e Por Processo.

EVOLUÇÃO HISTÓRICA DOS PRAZOS PROCESSUAIS PARA REALIZAÇÃO DA 1ª AUDIÊNCIA - 1ª VARA DO TRABALHO DE GOIÂNIA

Data da 1ª audiência entre 1/7/2019 e 31/7/2019 23:59:59

Rito	Qtd	Prazo Médio
ORDINÁRIO	52	28,42
SUMARÍSSIMO	57	25,28
Total/Média	**109**	**26,78**

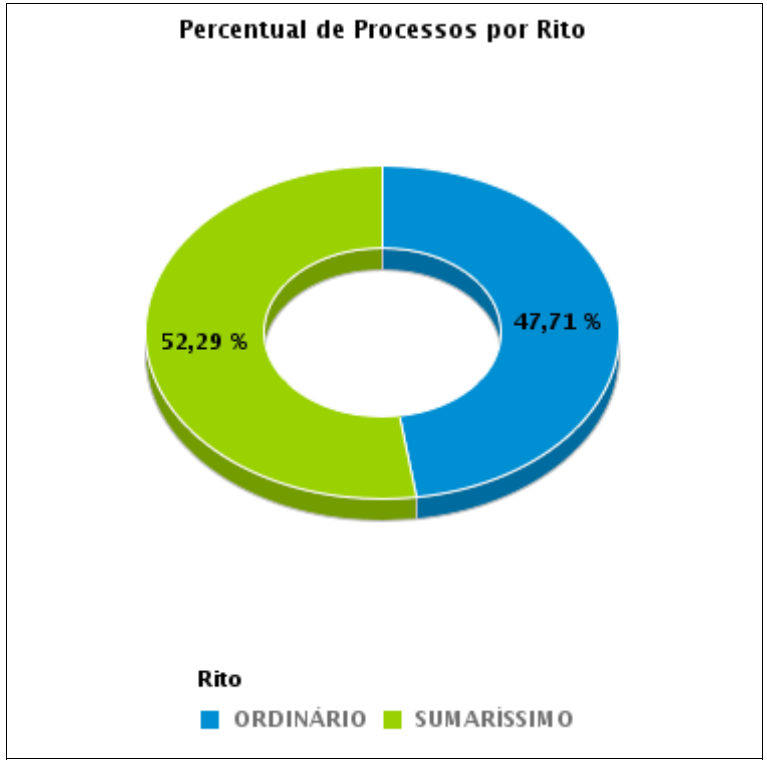

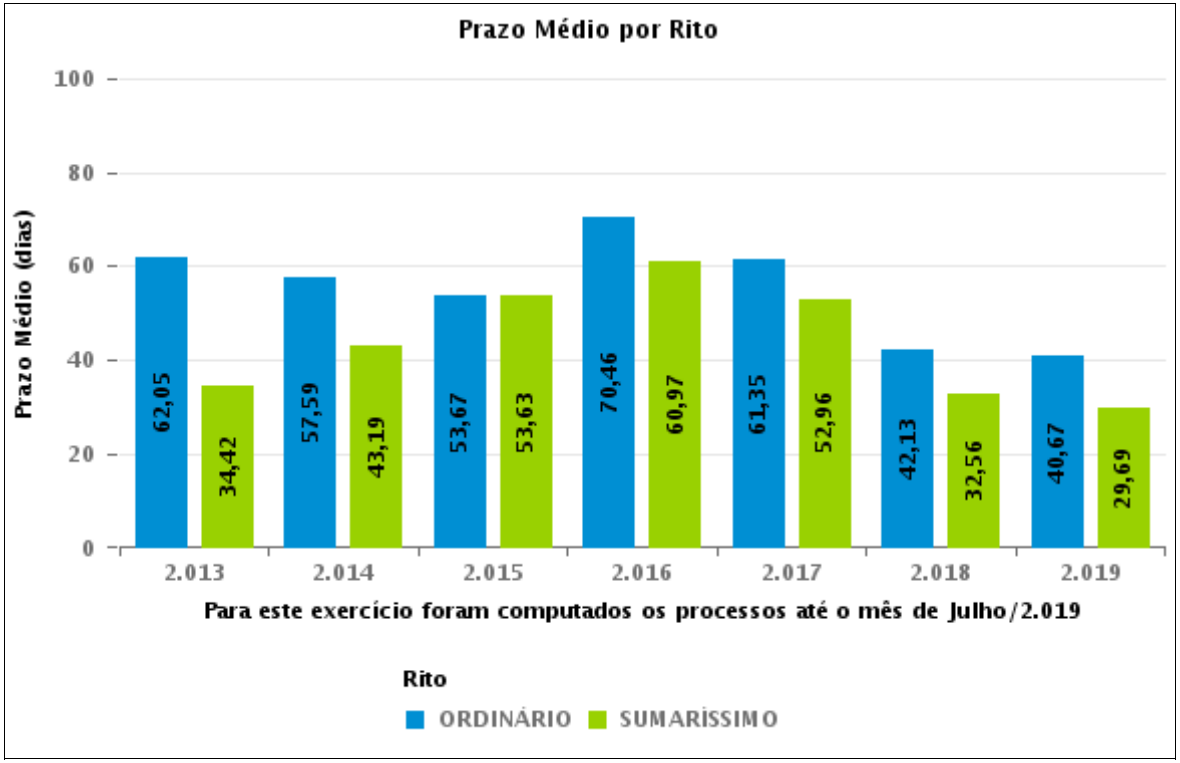

COMPARATIVO DO PRAZO MÉDIO PARA REALIZAÇÃO DA 1ª AUDIÊNCIA - 1ª VARA DO TRABALHO DE GOIÂNIA

Data da 1ª audiência entre 1/7/2019 e 31/7/2019 23:59:59

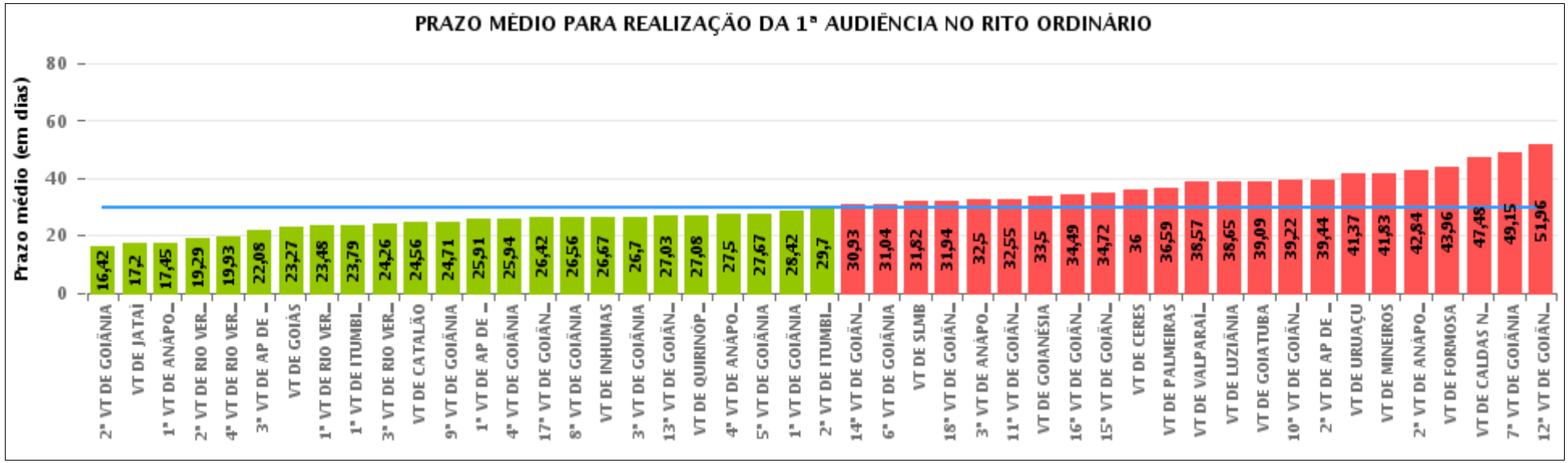

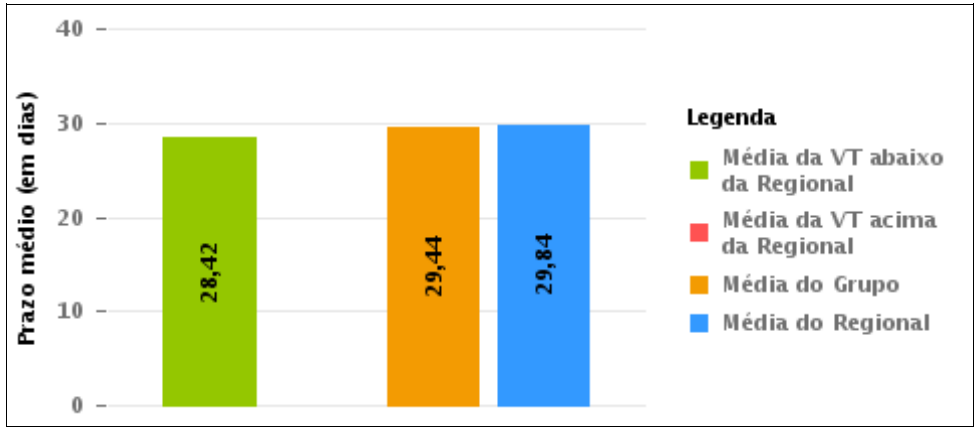

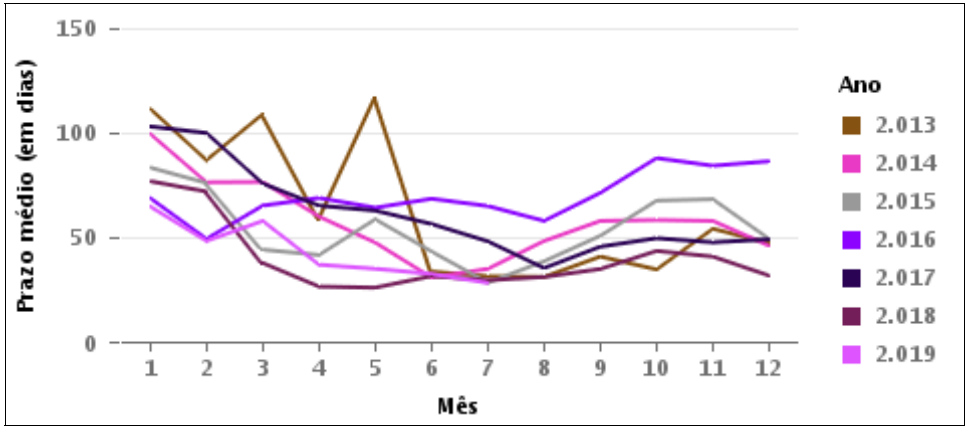

COMPARATIVO DO PRAZO MÉDIO PARA REALIZAÇÃO DA 1ª AUDIÊNCIA ENTRE AS VARAS DO GRUPO

Data da 1ª audiência entre 1/7/2019 e 31/7/2019 23:59:59

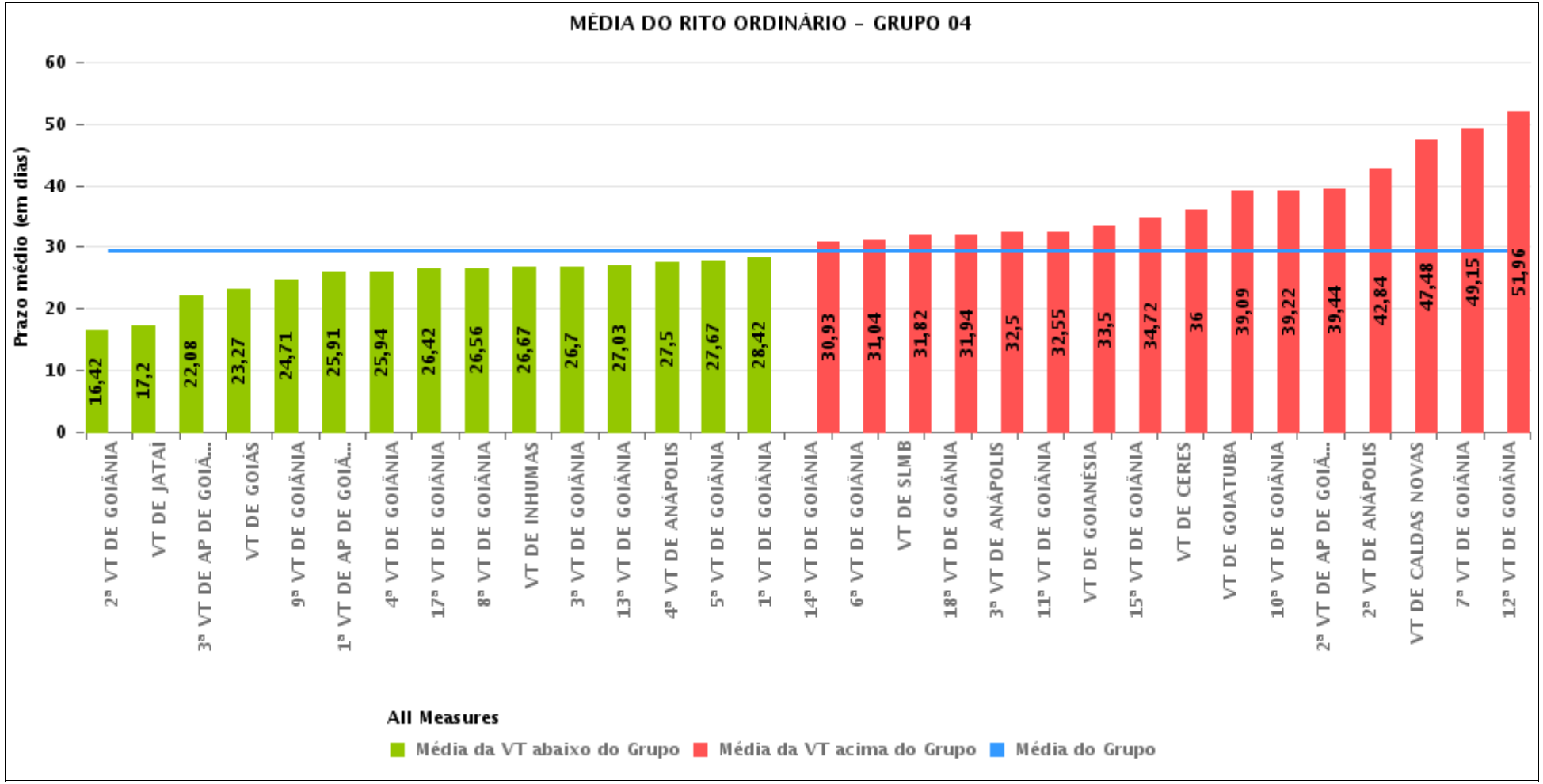

PRAZO MÉDIO PARA REALIZAÇÃO DA 1ª AUDIÊNCIA POR GRUPO

Data da 1ª audiência entre 1/7/2019 e 31/7/2019 23:59:59

Rito	Grupo	Qtd. Processos	Prazo Médio (dias)	Ranking
ORDINÁRIO	GRUPO 03	375	26,98	1°
	GRUPO 04	1.341	29,44	2°
	GRUPO 05	214	33,28	3°
	GRUPO 02	34	36,59	4°
	GRUPO 06	74	38,57	5°

Legenda:	# Grupo 03 – De 1001 a 1500	# Grupo 04 – De 1501 a 2000	# Grupo 05 – De 2001 a 2500
# Grupo 01 – Até 750	1ª VT De Anápolis	1ª VT De Goiânia	16ª VT De Goiânia
	1ª VT De Rio Verde	2ª VT De Goiânia	VT De Luziânia
VT de Posse	2ª VT De Rio Verde	3ª VT De Goiânia	VT De Catalão
	3ª VT De Rio Verde	4ª VT De Goiânia	VT De Uruaçu
	4ª VT De Rio Verde	5ª VT De Goiânia	
# Grupo 02 – De 751 a 1000	1ª VT De Itumbiara	6ª VT De Goiânia	# Grupo 06 – Acima de 2500
	2ª VT De Itumbiara	7ª VT De Goiânia	
VT de Palmeiras de Goiás	VT De Quirinópolis	8ª VT De Goiânia	VT De Valparaíso de Goiás
	VT De Mineiros	9ª VT De Goiânia	
	VT De Formosa	10ª VT De Goiânia	
		11ª VT De Goiânia	
		12ª VT De Goiânia	
		13ª VT De Goiânia	
		14ª VT De Goiânia	
		15ª VT De Goiânia	
		17ª VT De Goiânia	
		18ª VT De Goiânia	
		2ª VT De Anápolis	
		3ª VT De Anápolis	
		4ª VT De Anápolis	
		1ª VT De Aparecida De Goiânia	
		2ª VT De Aparecida De Goiânia	
		3ª VT De Aparecida De Goiânia	
		VT DE Jataí	
		VT DE Goiatuba	
		VT DE Caldas Novas	
		VT DE Ceres	
		VT DE São Luís de Montes Belos	
		VT DE Goiás	
		VT DE Goianésia	
		VT DE Inhumas	

PRAZO MÉDIO PARA REALIZAÇÃO DA 1ª AUDIÊNCIA DE TODAS AS VARAS DO TRABALHO

Data da 1ª audiência entre 1/7/2019 e 31/7/2019 23:59:59

ORDINÁRIO

Qtd. Processos	Prazo Médio (dias)
2.038	29,84

Vara do Trabalho	Qtd Processos	Prazo Médio	Ranking
2ª VARA DO TRABALHO DE GOIÂNIA	85	16,42	1°
VARA DO TRABALHO DE JATAÍ	69	17,2	2°
1ª VARA DO TRABALHO DE ANÁPOLIS	11	17,45	3°
2ª VARA DO TRABALHO DE RIO VERDE	41	19,29	4°
4ª VARA DO TRABALHO DE RIO VERDE	55	19,93	5°
3ª VARA DO TRABALHO DE APARECIDA DE GOIÂNIA	48	22,08	6°
VARA DO TRABALHO DE GOIÁS	48	23,27	7°
1ª VARA DO TRABALHO DE RIO VERDE	46	23,48	8°
1ª VARA DO TRABALHO DE ITUMBIARA	33	23,79	9°
3ª VARA DO TRABALHO DE RIO VERDE	43	24,26	10°
VARA DO TRABALHO DE CATALÃO	75	24,56	11°
9ª VARA DO TRABALHO DE GOIÂNIA	73	24,71	12°
1ª VARA DO TRABALHO DE APARECIDA DE GOIÂNIA	34	25,91	13°
4ª VARA DO TRABALHO DE GOIÂNIA	65	25,94	14°
17ª VARA DO TRABALHO DE GOIÂNIA	62	26,42	15°
8ª VARA DO TRABALHO DE GOIÂNIA	77	26,56	16°
VARA DO TRABALHO DE INHUMAS	24	26,67	17°
3ª VARA DO TRABALHO DE GOIÂNIA	56	26,7	18°
13ª VARA DO TRABALHO DE GOIÂNIA	58	27,03	19°
VARA DO TRABALHO DE QUIRINÓPOLIS	52	27,08	20°
4ª VARA DO TRABALHO DE ANÁPOLIS	24	27,5	21°
5ª VARA DO TRABALHO DE GOIÂNIA	3	27,67	22°
1ª VARA DO TRABALHO DE GOIÂNIA	52	28,42	23°
2ª VARA DO TRABALHO DE ITUMBIARA	27	29,7	24°
14ª VARA DO TRABALHO DE GOIÂNIA	60	30,93	25°
6ª VARA DO TRABALHO DE GOIÂNIA	45	31,04	26°

PRAZO MÉDIO PARA REALIZAÇÃO DA 1ª AUDIÊNCIA DE TODAS AS VARAS DO TRABALHO

ORDINÁRIO

Qtd. Processos	Prazo Médio (dias)
2.038	29,84

Vara do Trabalho	Qtd Processos	Prazo Médio	Ranking
VARA DO TRABALHO DE SÃO LUIS DE MONTES BELOS	28	31,82	27°
18ª VARA DO TRABALHO DE GOIÂNIA	34	31,94	28°
3ª VARA DO TRABALHO DE ANÁPOLIS	36	32,5	29°
11ª VARA DO TRABALHO DE GOIÂNIA	69	32,55	30°
VARA DO TRABALHO DE GOIANÉSIA	20	33,5	31°
16ª VARA DO TRABALHO DE GOIÂNIA	47	34,49	32°
15ª VARA DO TRABALHO DE GOIÂNIA	58	34,72	33°
VARA DO TRABALHO DE CERES	9	36	34°
VARA DO TRABALHO DE PALMEIRAS	34	36,59	35°
VARA DO TRABALHO DE VALPARAÍSO DE GOIÁS	74	38,57	36°
VARA DO TRABALHO DE LUZIÂNIA	54	38,65	37°
VARA DO TRABALHO DE GOIATUBA	11	39,09	38°
10ª VARA DO TRABALHO DE GOIÂNIA	32	39,22	39°
2ª VARA DO TRABALHO DE APARECIDA DE GOIÂNIA	43	39,44	40°
VARA DO TRABALHO DE URUAÇU	38	41,37	41°
VARA DO TRABALHO DE MINEIROS	12	41,83	42°
2ª VARA DO TRABALHO DE ANÁPOLIS	19	42,84	43°
VARA DO TRABALHO DE FORMOSA	55	43,96	44°
VARA DO TRABALHO DE CALDAS NOVAS	25	47,48	45°
7ª VARA DO TRABALHO DE GOIÂNIA	48	49,15	46°
12ª VARA DO TRABALHO DE GOIÂNIA	26	51,96	47°

PRAZO MÉDIO PARA REALIZAÇÃO DA 1ª AUDIÊNCIA - 1ª VARA DO TRABALHO DE GOIÂNIA

Data da 1ª audiência entre 1/7/2019 e 31/7/2019 23:59:59

1ª VARA DO TRABALHO DE GOIÂNIA

ORDINÁRIO

Qtd	Prazo Médio
52	28,42

Nr. Processo	Ajuiz.	1ª Aud.	Prazo
ACC - 0010808-50.2019.5.18.0009	11/06/19	15/07/19	34
ConPag - 0010947-26.2019.5.18.0001	24/06/19	15/07/19	21
RTAlç - 0010869-32.2019.5.18.0001	06/06/19	01/07/19	25
RTAlç - 0010906-59.2019.5.18.0001	13/06/19	08/07/19	25
RTAlç - 0010999-22.2019.5.18.0001	01/07/19	19/07/19	18
RTOrd - 0010712-59.2019.5.18.0001	08/05/19	29/07/19	82
RTOrd - 0010718-66.2019.5.18.0001	09/05/19	10/07/19	62
RTOrd - 0010772-32.2019.5.18.0001	20/05/19	05/07/19	46
RTOrd - 0010775-84.2019.5.18.0001	21/05/19	31/07/19	71
RTOrd - 0010821-73.2019.5.18.0001	29/05/19	05/07/19	37
RTOrd - 0010837-27.2019.5.18.0001	30/05/19	17/07/19	48
RTOrd - 0010846-86.2019.5.18.0001	31/05/19	01/07/19	31
RTOrd - 0010857-18.2019.5.18.0001	05/06/19	31/07/19	56
RTOrd - 0010864-10.2019.5.18.0001	05/06/19	01/07/19	26
RTOrd - 0010873-69.2019.5.18.0001	07/06/19	02/07/19	25
RTOrd - 0010876-24.2019.5.18.0001	07/06/19	02/07/19	25
RTOrd - 0010885-83.2019.5.18.0001	10/06/19	03/07/19	23
RTOrd - 0010888-38.2019.5.18.0001	10/06/19	15/07/19	35
RTOrd - 0010892-75.2019.5.18.0001	11/06/19	04/07/19	23
RTOrd - 0010896-15.2019.5.18.0001	12/06/19	05/07/19	23
RTOrd - 0010900-52.2019.5.18.0001	12/06/19	08/07/19	26
RTOrd - 0010901-37.2019.5.18.0001	12/06/19	08/07/19	26

Legenda:
- Ajuiz.: Data do Ajuizamento;
- 1ª Aud.: Data da primeira audiência que ocorrer, Inicial ou UNA;
- Prazo: Prazo, em dias corridos, entre a Data do Ajuizamento e a Data da 1ª Audiência.

PRAZO MÉDIO PARA REALIZAÇÃO DA 1ª AUDIÊNCIA - 1ª VARA DO TRABALHO DE GOIÂNIA

1ª VARA DO TRABALHO DE GOIÂNIA

ORDINÁRIO

Qtd	Prazo Médio
52	28,42

Nr. Processo	Ajuiz.	1ª Aud.	Prazo
RTOrd - 0010907-44.2019.5.18.0001	13/06/19	08/07/19	25
RTOrd - 0010908-29.2019.5.18.0001	13/06/19	08/07/19	25
RTOrd - 0010909-14.2019.5.18.0001	13/06/19	08/07/19	25
RTOrd - 0010913-51.2019.5.18.0001	14/06/19	09/07/19	25
RTOrd - 0010914-36.2019.5.18.0001	14/06/19	09/07/19	25
RTOrd - 0010918-73.2019.5.18.0001	15/06/19	09/07/19	24
RTOrd - 0010919-58.2019.5.18.0001	16/06/19	09/07/19	23
RTOrd - 0010920-43.2019.5.18.0001	17/06/19	10/07/19	23
RTOrd - 0010924-80.2019.5.18.0001	17/06/19	29/07/19	42
RTOrd - 0010931-72.2019.5.18.0001	18/06/19	11/07/19	23
RTOrd - 0010933-42.2019.5.18.0001	18/06/19	11/07/19	23
RTOrd - 0010937-79.2019.5.18.0001	19/06/19	12/07/19	23
RTOrd - 0010938-64.2019.5.18.0001	19/06/19	12/07/19	23
RTOrd - 0010941-19.2019.5.18.0001	19/06/19	17/07/19	28
RTOrd - 0010955-03.2019.5.18.0001	24/06/19	15/07/19	21
RTOrd - 0010958-55.2019.5.18.0001	24/06/19	16/07/19	22
RTOrd - 0010961-10.2019.5.18.0001	25/06/19	16/07/19	21
RTOrd - 0010963-77.2019.5.18.0001	25/06/19	16/07/19	21
RTOrd - 0010972-39.2019.5.18.0001	26/06/19	17/07/19	21
RTOrd - 0010974-09.2019.5.18.0001	27/06/19	09/07/19	12
RTOrd - 0010982-71.2019.5.18.0005	04/07/19	31/07/19	27
RTOrd - 0010986-23.2019.5.18.0001	28/06/19	19/07/19	21
RTOrd - 0010988-90.2019.5.18.0001	28/06/19	19/07/19	21
RTOrd - 0010992-30.2019.5.18.0001	28/06/19	16/07/19	18
RTOrd - 0011008-81.2019.5.18.0001	02/07/19	29/07/19	27

Legenda:
- Ajuiz.: Data do Ajuizamento;
- 1ª Aud.: Data da primeira audiência que ocorrer, Inicial ou UNA;
- Prazo: Prazo, em dias corridos, entre a Data do Ajuizamento e a Data da 1ª Audiência.

PRAZO MÉDIO PARA REALIZAÇÃO DA 1ª AUDIÊNCIA - 1ª VARA DO TRABALHO DE GOIÂNIA

1ª VARA DO TRABALHO DE GOIÂNIA

ORDINÁRIO

Qtd	Prazo Médio
52	28,42

Nr. Processo	Ajuiz.	1ª Aud.	Prazo
RTOrd - 0011016-58.2019.5.18.0001	04/07/19	30/07/19	26
RTOrd - 0011022-65.2019.5.18.0001	04/07/19	30/07/19	26
RTOrd - 0011025-20.2019.5.18.0001	05/07/19	31/07/19	26
RTOrd - 0011032-12.2019.5.18.0001	05/07/19	17/07/19	12
RTOrd - 0011093-67.2019.5.18.0001	18/07/19	29/07/19	11

Legenda:
- Ajuiz.: Data do Ajuizamento;
- 1ª Aud.: Data da primeira audiência que ocorrer, Inicial ou UNA;
- Prazo: Prazo, em dias corridos, entre a Data do Ajuizamento e a Data da 1ª Audiência.

PRAZO MÉDIO PARA REALIZAÇÃO DA 1ª AUDIÊNCIA - 1ª VARA DO TRABALHO DE GOIÂNIA

Data da 1ª audiência entre 1/7/2019 e 31/7/2019 23:59:59

Sem magistrado

ORDINÁRIO

Qtd	Prazo Médio
52	28,42

Nr. Processo	Ajuiz.	1ª Aud.	Prazo
ACC - 0010808-50.2019.5.18.0009	11/06/19	15/07/19	34
ConPag - 0010947-26.2019.5.18.0001	24/06/19	15/07/19	21
RTAlç - 0010869-32.2019.5.18.0001	06/06/19	01/07/19	25
RTAlç - 0010906-59.2019.5.18.0001	13/06/19	08/07/19	25
RTAlç - 0010999-22.2019.5.18.0001	01/07/19	19/07/19	18
RTOrd - 0010712-59.2019.5.18.0001	08/05/19	29/07/19	82
RTOrd - 0010718-66.2019.5.18.0001	09/05/19	10/07/19	62
RTOrd - 0010772-32.2019.5.18.0001	20/05/19	05/07/19	46
RTOrd - 0010775-84.2019.5.18.0001	21/05/19	31/07/19	71
RTOrd - 0010821-73.2019.5.18.0001	29/05/19	05/07/19	37
RTOrd - 0010837-27.2019.5.18.0001	30/05/19	17/07/19	48
RTOrd - 0010846-86.2019.5.18.0001	31/05/19	01/07/19	31
RTOrd - 0010857-18.2019.5.18.0001	05/06/19	31/07/19	56
RTOrd - 0010864-10.2019.5.18.0001	05/06/19	01/07/19	26
RTOrd - 0010873-69.2019.5.18.0001	07/06/19	02/07/19	25
RTOrd - 0010876-24.2019.5.18.0001	07/06/19	02/07/19	25
RTOrd - 0010885-83.2019.5.18.0001	10/06/19	03/07/19	23
RTOrd - 0010888-38.2019.5.18.0001	10/06/19	15/07/19	35
RTOrd - 0010892-75.2019.5.18.0001	11/06/19	04/07/19	23
RTOrd - 0010896-15.2019.5.18.0001	12/06/19	05/07/19	23
RTOrd - 0010900-52.2019.5.18.0001	12/06/19	08/07/19	26
RTOrd - 0010901-37.2019.5.18.0001	12/06/19	08/07/19	26

Legenda:
- Ajuiz.: Data do Ajuizamento;
- 1ª Aud.: Data da primeira audiência que ocorrer, Inicial ou UNA;
- Prazo: Prazo, em dias corridos, entre a Data do Ajuizamento e a Data da 1ª Audiência.

PRAZO MÉDIO PARA REALIZAÇÃO DA 1ª AUDIÊNCIA - 1ª VARA DO TRABALHO DE GOIÂNIA

Sem magistrado

ORDINÁRIO

Qtd	Prazo Médio
52	28,42

Nr. Processo	Ajuiz.	1ª Aud.	Prazo
RTOrd - 0010907-44.2019.5.18.0001	13/06/19	08/07/19	25
RTOrd - 0010908-29.2019.5.18.0001	13/06/19	08/07/19	25
RTOrd - 0010909-14.2019.5.18.0001	13/06/19	08/07/19	25
RTOrd - 0010913-51.2019.5.18.0001	14/06/19	09/07/19	25
RTOrd - 0010914-36.2019.5.18.0001	14/06/19	09/07/19	25
RTOrd - 0010918-73.2019.5.18.0001	15/06/19	09/07/19	24
RTOrd - 0010919-58.2019.5.18.0001	16/06/19	09/07/19	23
RTOrd - 0010920-43.2019.5.18.0001	17/06/19	10/07/19	23
RTOrd - 0010924-80.2019.5.18.0001	17/06/19	29/07/19	42
RTOrd - 0010931-72.2019.5.18.0001	18/06/19	11/07/19	23
RTOrd - 0010933-42.2019.5.18.0001	18/06/19	11/07/19	23
RTOrd - 0010937-79.2019.5.18.0001	19/06/19	12/07/19	23
RTOrd - 0010938-64.2019.5.18.0001	19/06/19	12/07/19	23
RTOrd - 0010941-19.2019.5.18.0001	19/06/19	17/07/19	28
RTOrd - 0010955-03.2019.5.18.0001	24/06/19	15/07/19	21
RTOrd - 0010958-55.2019.5.18.0001	24/06/19	16/07/19	22
RTOrd - 0010961-10.2019.5.18.0001	25/06/19	16/07/19	21
RTOrd - 0010963-77.2019.5.18.0001	25/06/19	16/07/19	21
RTOrd - 0010972-39.2019.5.18.0001	26/06/19	17/07/19	21
RTOrd - 0010974-09.2019.5.18.0001	27/06/19	09/07/19	12
RTOrd - 0010982-71.2019.5.18.0005	04/07/19	31/07/19	27
RTOrd - 0010986-23.2019.5.18.0001	28/06/19	19/07/19	21
RTOrd - 0010988-90.2019.5.18.0001	28/06/19	19/07/19	21
RTOrd - 0010992-30.2019.5.18.0001	28/06/19	16/07/19	18
RTOrd - 0011008-81.2019.5.18.0001	02/07/19	29/07/19	27

Legenda:
- Ajuiz.: Data do Ajuizamento;
- 1ª Aud.: Data da primeira audiência que ocorrer, Inicial ou UNA;
- Prazo: Prazo, em dias corridos, entre a Data do Ajuizamento e a Data da 1ª Audiência.

PRAZO MÉDIO PARA REALIZAÇÃO DA 1ª AUDIÊNCIA - 1ª VARA DO TRABALHO DE GOIÂNIA

Sem magistrado

ORDINÁRIO

Qtd	Prazo Médio
52	28,42

Nr. Processo	Ajuiz.	1ª Aud.	Prazo
RTOrd - 0011016-58.2019.5.18.0001	04/07/19	30/07/19	26
RTOrd - 0011022-65.2019.5.18.0001	04/07/19	30/07/19	26
RTOrd - 0011025-20.2019.5.18.0001	05/07/19	31/07/19	26
RTOrd - 0011032-12.2019.5.18.0001	05/07/19	17/07/19	12
RTOrd - 0011093-67.2019.5.18.0001	18/07/19	29/07/19	11

Legenda:
- Ajuiz.: Data do Ajuizamento;
- 1ª Aud.: Data da primeira audiência que ocorrer, Inicial ou UNA;
- Prazo: Prazo, em dias corridos, entre a Data do Ajuizamento e a Data da 1ª Audiência.