Conceituação

Tema	Prazos Processuais
Relatórios	Evolução Histórica Comparativo por VT Comparativo por Grupo Por Grupo Por VT Por Processo Por Magistrado
Resumo	Apresenta o prazo médio entre a realização da primeira audiência e o encerramento da instrução.
Descrição	O prazo médio é obtido calculando-se a quantidade de dias decorridos entre a data da primeira audiência e a data do encerramento da instrução. Os dados são extraídos baseando-se nos seguintes itens do e-Gestão: 265 e 90265 - Da realização da primeira audiência até o encerramento da instrução processual na fase de conhecimento – rito sumaríssimo; 266 e 90266 – Da realização da primeira audiência até o encerramento da instrução processual na fase de conhecimento – exceto rito sumaríssimo (ordinário)
Origem da informação	e-Gestão
Critérios e transformações	Coletado do e-Gestão, consolidado, otimizado e classificado para análise.
Análises possíveis	Prazo médio entre a realização da primeira audiência e o encerramento da instrução processual na fase de conhecimento, detalhado de forma Geral, Por grupo, por VT, Por Processo e Por Magistrado.

EVOLUÇÃO HISTÓRICA DOS PRAZOS PROCESSUAIS ENTRE A 1ª AUDIÊNCIA E O ENCERRAMENTO DA INSTRUÇÃO - 11ª VARA DO TRABALHO DE GOIÂNIA

Data do encerramento da instrução entre 1/7/2019 e 31/7/2019 23:59:59

Rito	Qtd	Prazo Médio
ORDINÁRIO	58	128,45
SUMARÍSSIMO	84	35,95
Total/Média	**142**	**73,73**

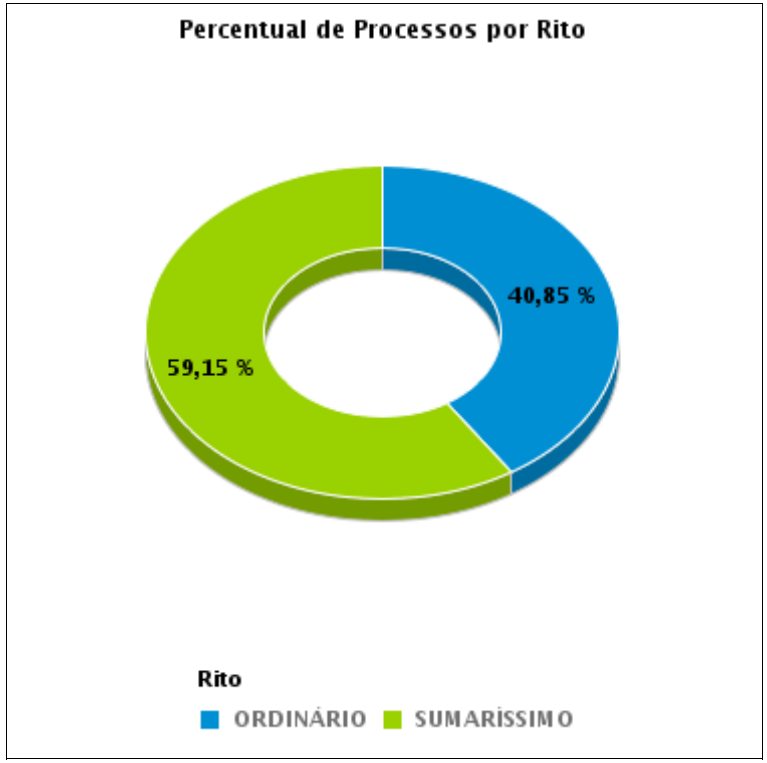

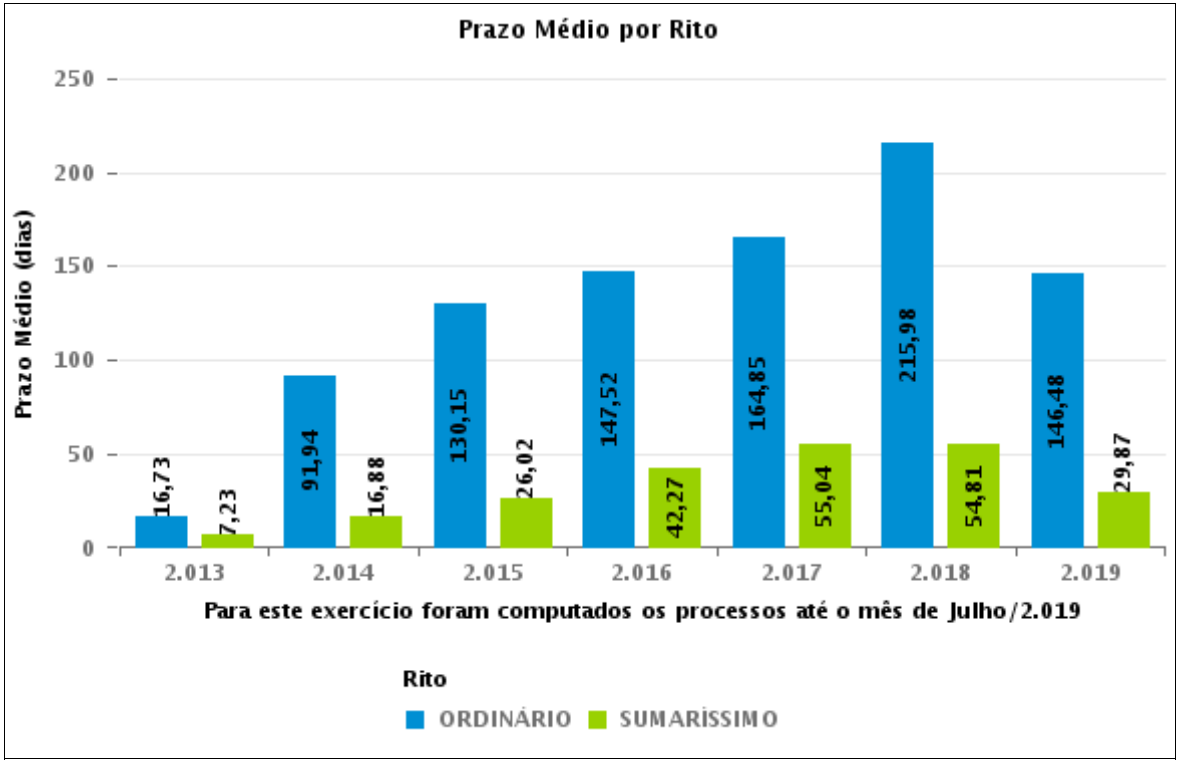

COMPARATIVO DO PRAZO MÉDIO ENTRE A 1ª AUDIÊNCIA E O ENCERRAMENTO DA INSTRUÇÃO - 11ª VARA DO TRABALHO DE GOIÂNIA

Data do encerramento da instrução entre 1/7/2019 e 31/7/2019 23:59:59

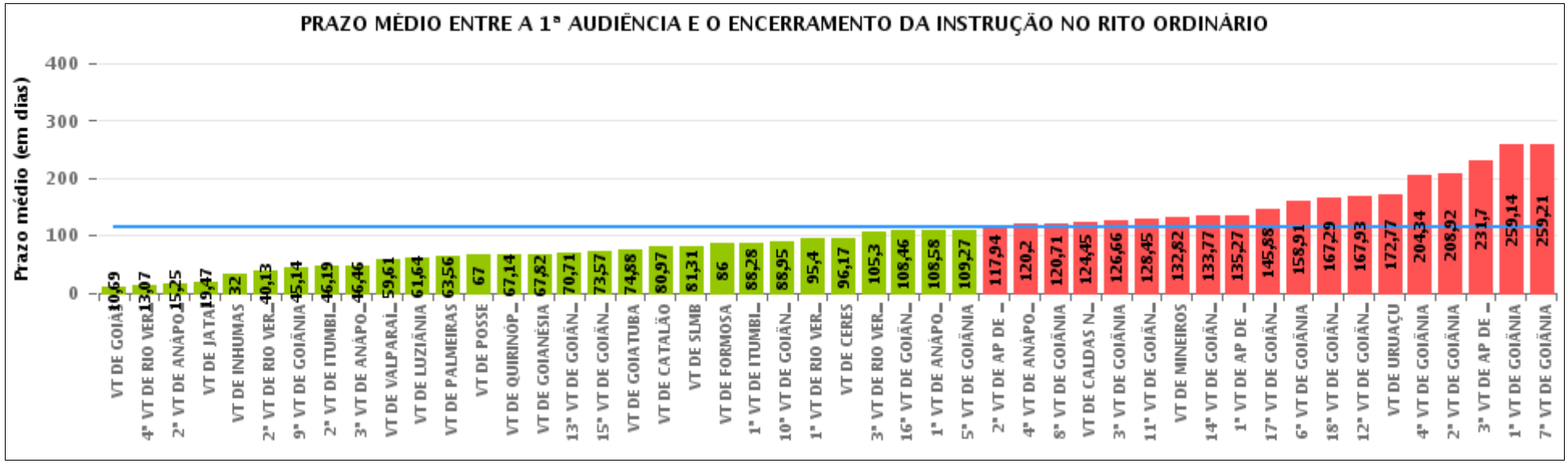

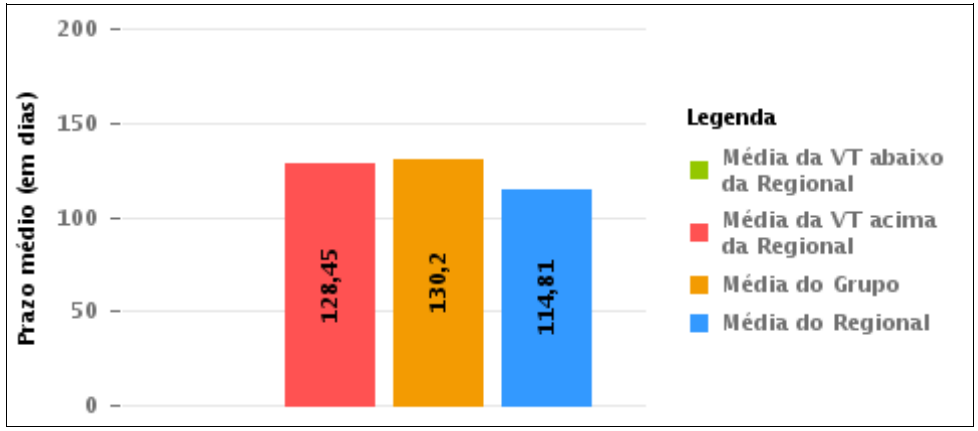

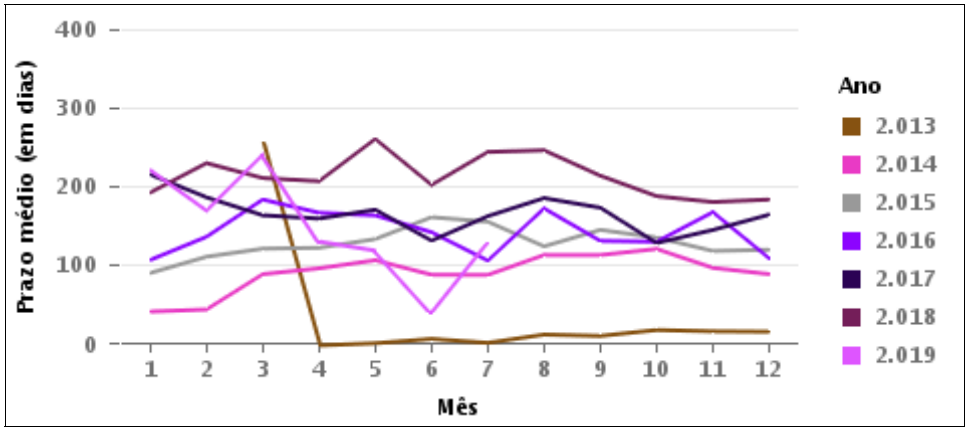

COMPARATIVO DO PRAZO MÉDIO ENTRE A 1ª AUDIÊNCIA E O ENCERRAMENTO DA INSTRUÇÃO ENTRE AS VARAS DO GRUPO

Data do encerramento da instrução entre 1/7/2019 e 31/7/2019 23:59:59

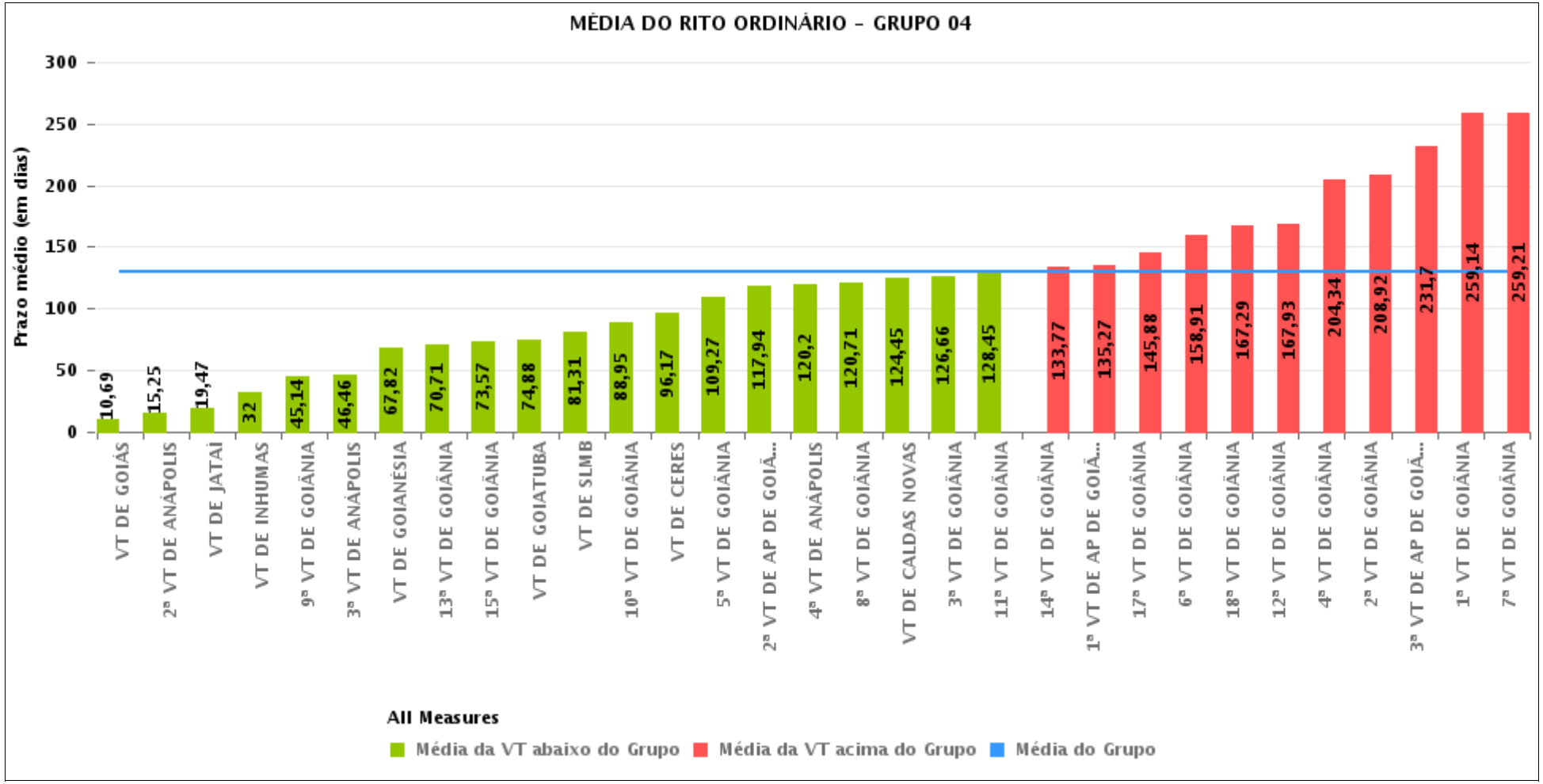

PRAZO MÉDIO ENTRE A 1ª AUDIÊNCIA E O ENCERRAMENTO DA INSTRUÇÃO POR GRUPO

Data do encerramento da instrução entre 1/7/2019 e 31/7/2019 23:59:59

Rito	Grupo	Qtd. Processos	Prazo Médio (dias)	Ranking
ORDINÁRIO	GRUPO 06	51	59,61	1°
	GRUPO 02	34	63,56	2°
	GRUPO 01	4	67	3°
	GRUPO 03	365	72,43	4°
	GRUPO 05	229	96,7	5°
	GRUPO 04	1.505	130,2	6°

Legenda:	# Grupo 03 – De 1001 a 1500	# Grupo 04 – De 1501 a 2000	# Grupo 05 – De 2001 a 2500
# Grupo 01 – Até 750	1ª VT De Anápolis	1ª VT De Goiânia	16ª VT De Goiânia
	1ª VT De Rio Verde	2ª VT De Goiânia	VT De Luziânia
VT de Posse	2ª VT De Rio Verde	3ª VT De Goiânia	VT De Catalão
	3ª VT De Rio Verde	4ª VT De Goiânia	VT De Uruaçu
	4ª VT De Rio Verde	5ª VT De Goiânia	
# Grupo 02 – De 751 a 1000	1ª VT De Itumbiara	6ª VT De Goiânia	# Grupo 06 – Acima de 2500
	2ª VT De Itumbiara	7ª VT De Goiânia	
VT de Palmeiras de Goiás	VT De Quirinópolis	8ª VT De Goiânia	VT De Valparaíso de Goiás
	VT De Mineiros	9ª VT De Goiânia	
	VT De Formosa	10ª VT De Goiânia	
		11ª VT De Goiânia	
		12ª VT De Goiânia	
		13ª VT De Goiânia	
		14ª VT De Goiânia	
		15ª VT De Goiânia	
		17ª VT De Goiânia	
		18ª VT De Goiânia	
		2ª VT De Anápolis	
		3ª VT De Anápolis	
		4ª VT De Anápolis	
		1ª VT De Aparecida De Goiânia	
		2ª VT De Aparecida De Goiânia	
		3ª VT De Aparecida De Goiânia	
		VT DE Jataí	
		VT DE Goiatuba	
		VT DE Caldas Novas	
		VT DE Ceres	
		VT DE São Luís de Montes Belos	
		VT DE Goiás	
		VT DE Goianésia	
		VT DE Inhumas	

PRAZO MÉDIO ENTRE A 1ª AUDIÊNCIA E O ENCERRAMENTO DA INSTRUÇÃO DE TODAS AS VARAS DO TRABALHO

Data do encerramento da instrução entre 1/7/2019 e 31/7/2019 23:59:59

ORDINÁRIO

Qtd. Processos	Prazo Médio (dias)
2.188	114,26

Vara do Trabalho	Qtd Processos	Prazo Médio	Ranking
VARA DO TRABALHO DE GOIÁS	35	10,69	1°
4ª VARA DO TRABALHO DE RIO VERDE	54	13,07	2°
2ª VARA DO TRABALHO DE ANÁPOLIS	12	15,25	3°
VARA DO TRABALHO DE JATAÍ	87	19,47	4°
VARA DO TRABALHO DE INHUMAS	22	32	5°
2ª VARA DO TRABALHO DE RIO VERDE	40	40,13	6°
9ª VARA DO TRABALHO DE GOIÂNIA	57	45,14	7°
2ª VARA DO TRABALHO DE ITUMBIARA	26	46,19	8°
3ª VARA DO TRABALHO DE ANÁPOLIS	39	46,46	9°
VARA DO TRABALHO DE VALPARAÍSO DE GOIÁS	51	59,61	10°
VARA DO TRABALHO DE LUZIÂNIA	70	61,64	11°
VARA DO TRABALHO DE PALMEIRAS	34	63,56	12°
VARA DO TRABALHO DE POSSE	4	67	13°
VARA DO TRABALHO DE QUIRINÓPOLIS	29	67,14	14°
VARA DO TRABALHO DE GOIANÉSIA	28	67,82	15°
13ª VARA DO TRABALHO DE GOIÂNIA	45	70,71	16°
15ª VARA DO TRABALHO DE GOIÂNIA	65	73,57	17°
VARA DO TRABALHO DE GOIATUBA	24	74,88	18°
VARA DO TRABALHO DE CATALÃO	70	80,97	19°
VARA DO TRABALHO DE SÃO LUIS DE MONTES BELOS	45	81,31	20°
VARA DO TRABALHO DE FORMOSA	68	86	21°
1ª VARA DO TRABALHO DE ITUMBIARA	39	88,28	22°
10ª VARA DO TRABALHO DE GOIÂNIA	38	88,95	23°
1ª VARA DO TRABALHO DE RIO VERDE	30	95,4	24°
VARA DO TRABALHO DE CERES	12	96,17	25°
3ª VARA DO TRABALHO DE RIO VERDE	50	105,3	26°

PRAZO MÉDIO ENTRE A 1ª AUDIÊNCIA E O ENCERRAMENTO DA INSTRUÇÃO DE TODAS AS VARAS DO TRABALHO

ORDINÁRIO

Qtd. Processos	Prazo Médio (dias)
2.188	114,26

Vara do Trabalho	Qtd Processos	Prazo Médio	Ranking
16ª VARA DO TRABALHO DE GOIÂNIA	50	108,46	27°
1ª VARA DO TRABALHO DE ANÁPOLIS	12	108,58	28°
5ª VARA DO TRABALHO DE GOIÂNIA	33	109,27	29°
2ª VARA DO TRABALHO DE APARECIDA DE GOIÂNIA	47	117,94	30°
4ª VARA DO TRABALHO DE ANÁPOLIS	25	120,2	31°
8ª VARA DO TRABALHO DE GOIÂNIA	51	120,71	32°
VARA DO TRABALHO DE CALDAS NOVAS	22	124,45	33°
3ª VARA DO TRABALHO DE GOIÂNIA	82	126,66	34°
11ª VARA DO TRABALHO DE GOIÂNIA	58	128,45	35°
VARA DO TRABALHO DE MINEIROS	17	132,82	36°
14ª VARA DO TRABALHO DE GOIÂNIA	48	133,77	37°
1ª VARA DO TRABALHO DE APARECIDA DE GOIÂNIA	49	135,27	38°
17ª VARA DO TRABALHO DE GOIÂNIA	66	145,88	39°
6ª VARA DO TRABALHO DE GOIÂNIA	70	158,91	40°
18ª VARA DO TRABALHO DE GOIÂNIA	51	167,29	41°
12ª VARA DO TRABALHO DE GOIÂNIA	30	167,93	42°
VARA DO TRABALHO DE URUAÇU	39	172,77	43°
4ª VARA DO TRABALHO DE GOIÂNIA	80	204,34	44°
2ª VARA DO TRABALHO DE GOIÂNIA	123	208,92	45°
3ª VARA DO TRABALHO DE APARECIDA DE GOIÂNIA	46	231,7	46°
1ª VARA DO TRABALHO DE GOIÂNIA	73	259,14	47°
7ª VARA DO TRABALHO DE GOIÂNIA	42	259,21	48°

PRAZO MÉDIO ENTRE A 1ª AUDIÊNCIA E O ENCERRAMENTO DA INSTRUÇÃO - 11ª VARA DO TRABALHO DE GOIÂNIA

Data do encerramento da instrução entre 1/7/2019 e 31/7/2019 23:59:59

11ª VARA DO TRABALHO DE GOIÂNIA

ORDINÁRIO

Qtd	Prazo Médio
58	128,45

Nr. Processo	1ª Aud.	nc. Instruçã	Prazo
ACC - 0010484-54.2019.5.18.0011	16/05/19	19/07/19	64
ACC - 0010487-09.2019.5.18.0011	17/05/19	29/07/19	73
HoTrEx - 0010742-64.2019.5.18.0011	03/07/19	03/07/19	0
HoTrEx - 0010857-85.2019.5.18.0011	16/07/19	16/07/19	0
HoTrEx - 0010869-02.2019.5.18.0011	31/07/19	31/07/19	0
RTAlç - 0010856-03.2019.5.18.0011	05/07/19	05/07/19	0
RTAlç - 0011014-58.2019.5.18.0011	29/07/19	29/07/19	0
RTOrd - 0010040-37.2018.5.18.0017	03/04/18	10/07/19	463
RTOrd - 0010062-79.2019.5.18.0011	18/03/19	05/07/19	109
RTOrd - 0010076-63.2019.5.18.0011	20/03/19	24/07/19	126
RTOrd - 0010174-48.2019.5.18.0011	09/05/19	10/07/19	62
RTOrd - 0010284-23.2014.5.18.0011	08/05/14	16/07/19	1.895
RTOrd - 0010290-54.2019.5.18.0011	21/05/19	16/07/19	56
RTOrd - 0010364-11.2019.5.18.0011	29/04/19	03/07/19	65
RTOrd - 0010370-45.2019.5.18.0002	03/05/19	05/07/19	63
RTOrd - 0010413-52.2019.5.18.0011	14/05/19	25/07/19	72
RTOrd - 0010435-89.2019.5.18.0018	06/05/19	23/07/19	78
RTOrd - 0010442-05.2019.5.18.0011	08/05/19	10/07/19	63
RTOrd - 0010476-77.2019.5.18.0011	24/04/19	16/07/19	83
RTOrd - 0010489-76.2019.5.18.0011	16/05/19	24/07/19	69
RTOrd - 0010490-61.2019.5.18.0011	16/05/19	31/07/19	76
RTOrd - 0010519-14.2019.5.18.0011	13/05/19	23/07/19	71

Legenda:
1ª Aud.: Data da primeira audiência que ocorrer, Inicial ou UNA;
Enc. da Instrução: Data da conclusão para proferir sentença;
Prazo: Quantidade de dias decorridos da 1ª aud. até o encerramento da instrução.

PRAZO MÉDIO ENTRE A 1ª AUDIÊNCIA E O ENCERRAMENTO DA INSTRUÇÃO - 11ª VARA DO TRABALHO DE GOIÂNIA

11ª VARA DO TRABALHO DE GOIÂNIA

ORDINÁRIO

Qtd	Prazo Médio
58	128,45

Nr. Processo	1ª Aud.	nc. Instruçã	Prazo
RTOrd - 0010520-96.2019.5.18.0011	07/05/19	10/07/19	64
RTOrd - 0010523-51.2019.5.18.0011	13/05/19	24/07/19	72
RTOrd - 0010524-36.2019.5.18.0011	13/05/19	17/07/19	65
RTOrd - 0010542-57.2019.5.18.0011	03/05/19	05/07/19	63
RTOrd - 0010546-94.2019.5.18.0011	06/05/19	05/07/19	60
RTOrd - 0010565-03.2019.5.18.0011	07/05/19	30/07/19	84
RTOrd - 0010602-30.2019.5.18.0011	15/05/19	30/07/19	76
RTOrd - 0010650-86.2019.5.18.0011	01/07/19	30/07/19	29
RTOrd - 0010654-26.2019.5.18.0011	30/05/19	18/07/19	49
RTOrd - 0010658-63.2019.5.18.0011	03/06/19	24/07/19	51
RTOrd - 0010706-22.2019.5.18.0011	05/06/19	12/07/19	37
RTOrd - 0010734-87.2019.5.18.0011	11/06/19	26/07/19	45
RTOrd - 0010786-83.2019.5.18.0011	26/06/19	17/07/19	21
RTOrd - 0010790-23.2019.5.18.0011	05/07/19	05/07/19	0
RTOrd - 0010802-37.2019.5.18.0011	02/07/19	02/07/19	0
RTOrd - 0010827-50.2019.5.18.0011	08/07/19	08/07/19	0
RTOrd - 0010831-87.2019.5.18.0011	04/07/19	04/07/19	0
RTOrd - 0010832-72.2019.5.18.0011	09/07/19	09/07/19	0
RTOrd - 0010854-33.2019.5.18.0011	11/07/19	11/07/19	0
RTOrd - 0010858-70.2019.5.18.0011	12/07/19	12/07/19	0
RTOrd - 0010925-35.2019.5.18.0011	22/07/19	22/07/19	0
RTOrd - 0010928-87.2019.5.18.0011	22/07/19	22/07/19	0
RTOrd - 0010929-72.2019.5.18.0011	23/07/19	29/07/19	6
RTOrd - 0010945-26.2019.5.18.0011	25/07/19	25/07/19	0
RTOrd - 0010958-25.2019.5.18.0011	29/07/19	29/07/19	0

Legenda:
1ª Aud.: Data da primeira audiência que ocorrer, Inicial ou UNA;
Enc. da Instrução: Data da conclusão para proferir sentença;
Prazo: Quantidade de dias decorridos da 1ª aud. até o encerramento da instrução.

PRAZO MÉDIO ENTRE A 1ª AUDIÊNCIA E O ENCERRAMENTO DA INSTRUÇÃO - 11ª VARA DO TRABALHO DE GOIÂNIA

11ª VARA DO TRABALHO DE GOIÂNIA

ORDINÁRIO

Qtd	Prazo Médio
58	128,45

Nr. Processo	1ª Aud.	nc. Instruçã	Prazo
RTOrd - 0010960-92.2019.5.18.0011	30/07/19	30/07/19	0
RTOrd - 0010961-77.2019.5.18.0011	31/07/19	31/07/19	0
RTOrd - 0010962-62.2019.5.18.0011	31/07/19	31/07/19	0
RTOrd - 0010972-43.2018.5.18.0011	20/08/18	26/07/19	340
RTOrd - 0010985-08.2019.5.18.0011	31/07/19	31/07/19	0
RTOrd - 0011156-96.2018.5.18.0011	04/10/18	25/07/19	294
RTOrd - 0011674-23.2017.5.18.0011	11/12/17	24/07/19	590
RTOrd - 0011854-73.2016.5.18.0011	21/02/17	19/07/19	878
RTOrd - 0011858-76.2017.5.18.0011	01/02/18	25/07/19	539
RTOrd - 0011986-96.2017.5.18.0011	27/02/18	23/07/19	511
TutAntAnt - 0010094-84.2019.5.18.0011	08/04/19	05/07/19	88

Legenda:
1ª Aud.: Data da primeira audiência que ocorrer, Inicial ou UNA;
Enc. da Instrução: Data da conclusão para proferir sentença;
Prazo: Quantidade de dias decorridos da 1ª aud. até o encerramento da instrução.

PRAZO MÉDIO ENTRE A 1ª AUDIÊNCIA E O ENCERRAMENTO DA INSTRUÇÃO - 11ª VARA DO TRABALHO DE GOIÂNIA

Data do encerramento da instrução entre 1/7/2019 e 31/7/2019 23:59:59

Sem magistrado

ORDINÁRIO

Qtd	Prazo Médio
58	128,45

Nr. Processo	1ª Aud.	Enc. Instrução.	Prazo
ACC - 0010484-54.2019.5.18.0011	16/05/19	19/07/19	64
ACC - 0010487-09.2019.5.18.0011	17/05/19	29/07/19	73
HoTrEx - 0010742-64.2019.5.18.0011	03/07/19	03/07/19	0
HoTrEx - 0010857-85.2019.5.18.0011	16/07/19	16/07/19	0
HoTrEx - 0010869-02.2019.5.18.0011	31/07/19	31/07/19	0
RTAlç - 0010856-03.2019.5.18.0011	05/07/19	05/07/19	0
RTAlç - 0011014-58.2019.5.18.0011	29/07/19	29/07/19	0
RTOrd - 0010040-37.2018.5.18.0017	03/04/18	10/07/19	463
RTOrd - 0010062-79.2019.5.18.0011	18/03/19	05/07/19	109
RTOrd - 0010076-63.2019.5.18.0011	20/03/19	24/07/19	126
RTOrd - 0010174-48.2019.5.18.0011	09/05/19	10/07/19	62
RTOrd - 0010284-23.2014.5.18.0011	08/05/14	16/07/19	1.895
RTOrd - 0010290-54.2019.5.18.0011	21/05/19	16/07/19	56
RTOrd - 0010364-11.2019.5.18.0011	29/04/19	03/07/19	65
RTOrd - 0010370-45.2019.5.18.0002	03/05/19	05/07/19	63
RTOrd - 0010413-52.2019.5.18.0011	14/05/19	25/07/19	72
RTOrd - 0010435-89.2019.5.18.0018	06/05/19	23/07/19	78
RTOrd - 0010442-05.2019.5.18.0011	08/05/19	10/07/19	63
RTOrd - 0010476-77.2019.5.18.0011	24/04/19	16/07/19	83
RTOrd - 0010489-76.2019.5.18.0011	16/05/19	24/07/19	69
RTOrd - 0010490-61.2019.5.18.0011	16/05/19	31/07/19	76

Legenda:
1ª Aud.: Data da primeira audiência que ocorrer, Inicial ou UNA;
Enc. da Instrução: Data da conclusão para proferir sentença;
Prazo: Quantidade de dias decorridos da 1ª aud. até o encerramento da instrução.

PRAZO MÉDIO ENTRE A 1ª AUDIÊNCIA E O ENCERRAMENTO DA INSTRUÇÃO - 11ª VARA DO TRABALHO DE GOIÂNIA

Sem magistrado

ORDINÁRIO

Qtd	Prazo Médio
58	128,45

Nr. Processo	1ª Aud.	Enc. Instrução.	Prazo
RTOrd - 0010519-14.2019.5.18.0011	13/05/19	23/07/19	71
RTOrd - 0010520-96.2019.5.18.0011	07/05/19	10/07/19	64
RTOrd - 0010523-51.2019.5.18.0011	13/05/19	24/07/19	72
RTOrd - 0010524-36.2019.5.18.0011	13/05/19	17/07/19	65
RTOrd - 0010542-57.2019.5.18.0011	03/05/19	05/07/19	63
RTOrd - 0010546-94.2019.5.18.0011	06/05/19	05/07/19	60
RTOrd - 0010565-03.2019.5.18.0011	07/05/19	30/07/19	84
RTOrd - 0010602-30.2019.5.18.0011	15/05/19	30/07/19	76
RTOrd - 0010650-86.2019.5.18.0011	01/07/19	30/07/19	29
RTOrd - 0010654-26.2019.5.18.0011	30/05/19	18/07/19	49
RTOrd - 0010658-63.2019.5.18.0011	03/06/19	24/07/19	51
RTOrd - 0010706-22.2019.5.18.0011	05/06/19	12/07/19	37
RTOrd - 0010734-87.2019.5.18.0011	11/06/19	26/07/19	45
RTOrd - 0010786-83.2019.5.18.0011	26/06/19	17/07/19	21
RTOrd - 0010790-23.2019.5.18.0011	05/07/19	05/07/19	0
RTOrd - 0010802-37.2019.5.18.0011	02/07/19	02/07/19	0
RTOrd - 0010827-50.2019.5.18.0011	08/07/19	08/07/19	0
RTOrd - 0010831-87.2019.5.18.0011	04/07/19	04/07/19	0
RTOrd - 0010832-72.2019.5.18.0011	09/07/19	09/07/19	0
RTOrd - 0010854-33.2019.5.18.0011	11/07/19	11/07/19	0
RTOrd - 0010858-70.2019.5.18.0011	12/07/19	12/07/19	0
RTOrd - 0010925-35.2019.5.18.0011	22/07/19	22/07/19	0
RTOrd - 0010928-87.2019.5.18.0011	22/07/19	22/07/19	0
RTOrd - 0010929-72.2019.5.18.0011	23/07/19	29/07/19	6

Legenda:
1ª Aud.: Data da primeira audiência que ocorrer, Inicial ou UNA;
Enc. da Instrução: Data da conclusão para proferir sentença;
Prazo: Quantidade de dias decorridos da 1ª aud. até o encerramento da instrução.

PRAZO MÉDIO ENTRE A 1ª AUDIÊNCIA E O ENCERRAMENTO DA INSTRUÇÃO - 11ª VARA DO TRABALHO DE GOIÂNIA

Sem magistrado

ORDINÁRIO

Qtd	Prazo Médio
58	128,45

Nr. Processo	1ª Aud.	Enc. Instrução.	Prazo
RTOrd - 0010945-26.2019.5.18.0011	25/07/19	25/07/19	0
RTOrd - 0010958-25.2019.5.18.0011	29/07/19	29/07/19	0
RTOrd - 0010960-92.2019.5.18.0011	30/07/19	30/07/19	0
RTOrd - 0010961-77.2019.5.18.0011	31/07/19	31/07/19	0
RTOrd - 0010962-62.2019.5.18.0011	31/07/19	31/07/19	0
RTOrd - 0010972-43.2018.5.18.0011	20/08/18	26/07/19	340
RTOrd - 0010985-08.2019.5.18.0011	31/07/19	31/07/19	0
RTOrd - 0011156-96.2018.5.18.0011	04/10/18	25/07/19	294
RTOrd - 0011674-23.2017.5.18.0011	11/12/17	24/07/19	590
RTOrd - 0011854-73.2016.5.18.0011	21/02/17	19/07/19	878
RTOrd - 0011858-76.2017.5.18.0011	01/02/18	25/07/19	539
RTOrd - 0011986-96.2017.5.18.0011	27/02/18	23/07/19	511
TutAntAnt - 0010094-84.2019.5.18.0011	08/04/19	05/07/19	88

Legenda:
1ª Aud.: Data da primeira audiência que ocorrer, Inicial ou UNA;
Enc. da Instrução: Data da conclusão para proferir sentença;
Prazo: Quantidade de dias decorridos da 1ª aud. até o encerramento da instrução.