Conceituação

Tema	Prazos Processuais
Relatórios	Evolução Histórica Comparativo por VT Comparativo por Grupo Por Grupo Por VT Por Processo Por Magistrado
Resumo	Apresenta o prazo médio desde o ajuizamento da ação até o encerramento da instrução.
Descrição	O prazo médio é obtido calculando-se a quantidade de dias decorridos desde o ajuizamento até o encerramento da instrução. Os dados são extraídos baseando-se nos itens do e-Gestão: 267 e 90267 - Do ajuizamento da ação até o encerramento da instrução na fase de conhecimento – rito sumaríssimo; 268 e 90268 – Do ajuizamento da ação até o encerramento da instrução na fase de conhecimento – exceto rito sumaríssimo (ordinário)
Origem da informação	e-Gestão
Critérios e transformações	Coletado do e-Gestão, consolidado, otimizado e classificado para análise.
Análises possíveis	Prazo médio entre o ajuizamento da ação e o encerramento da instrução, detalhado de forma Geral, Por grupo, por VT, Por Processo e Por Magistrado.

EVOLUÇÃO HISTÓRICA DOS PRAZOS PROCESSUAIS ENTRE O AJUIZAMENTO E O ENCERRAMENTO DA INSTRUÇÃO - 3ª VARA DO TRABALHO DE RIO VERDE

Data do encerramento da instrução entre 1/7/2019 e 31/7/2019 23:59:59

Rito	Qtd	Prazo Médio
ORDINÁRIO	62	113,05
SUMARÍSSIMO	53	61,87
Total/Média	**115**	**89,46**

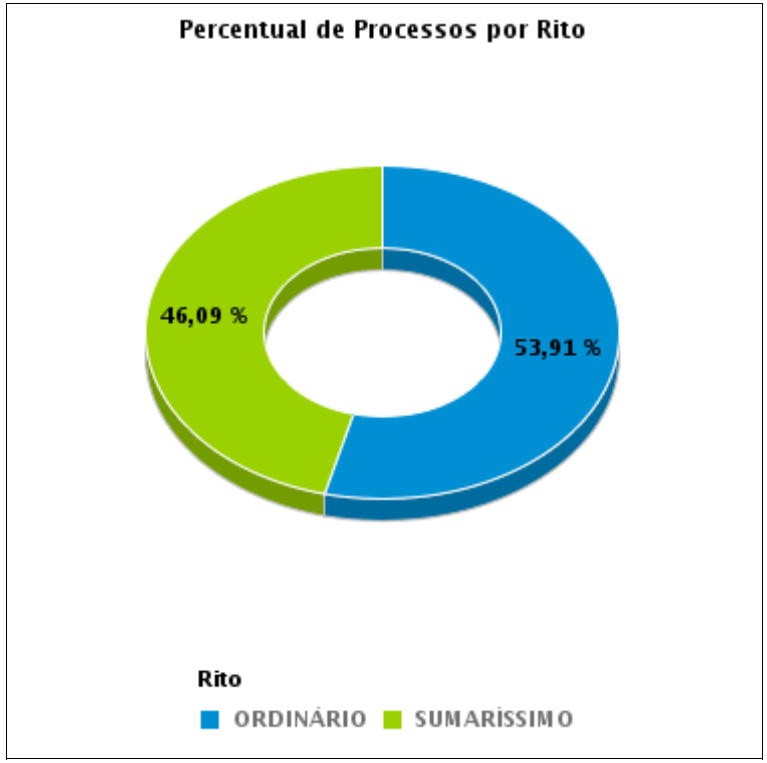

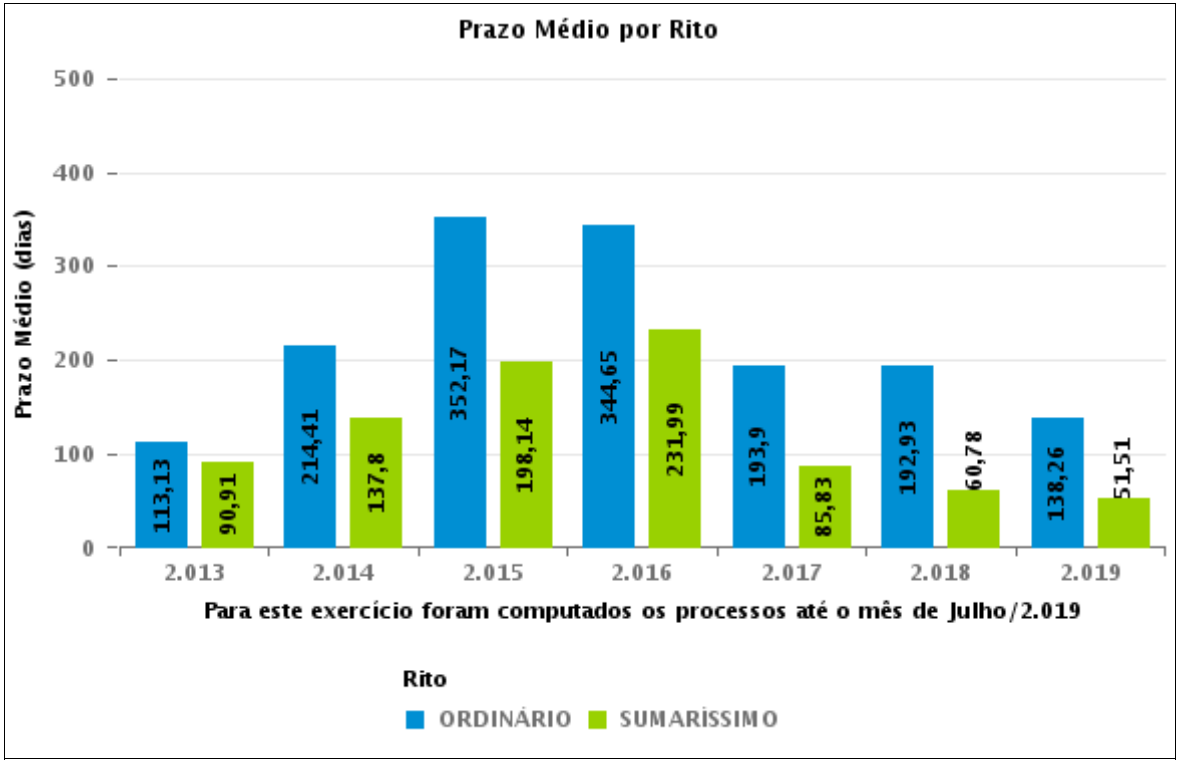

COMPARATIVO DO PRAZO MÉDIO ENTRE O AJUIZAMENTO E O ENCERRAMENTO DA INSTRUÇÃO - 3ª VARA DO TRABALHO DE RIO VERDE

Data do encerramento da instrução entre 1/7/2019 e 31/7/2019 23:59:59

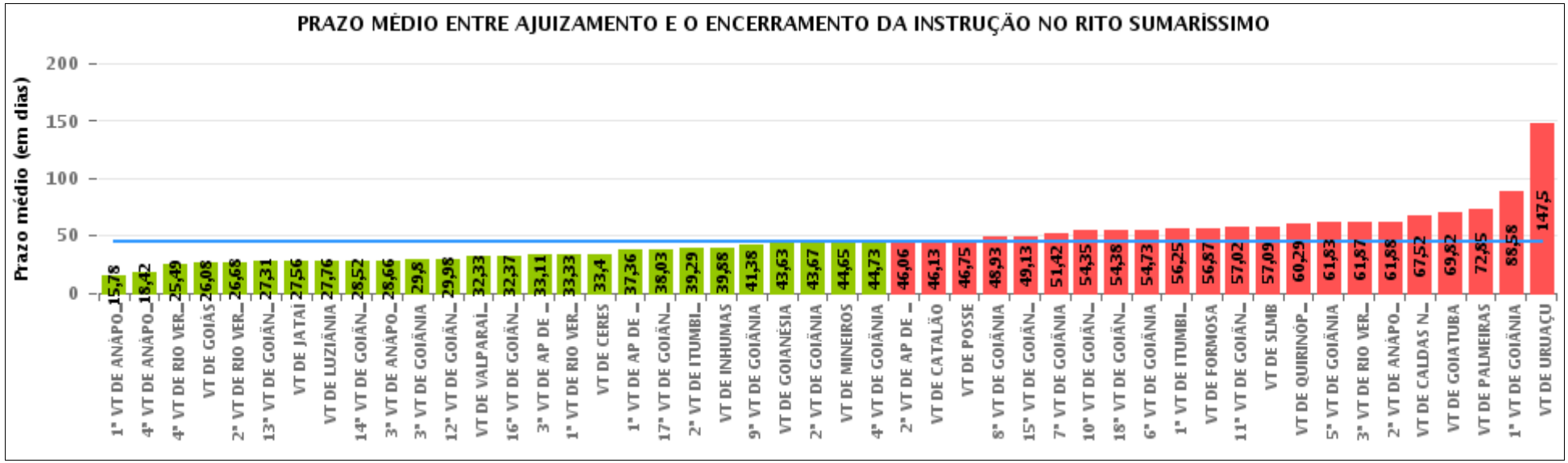

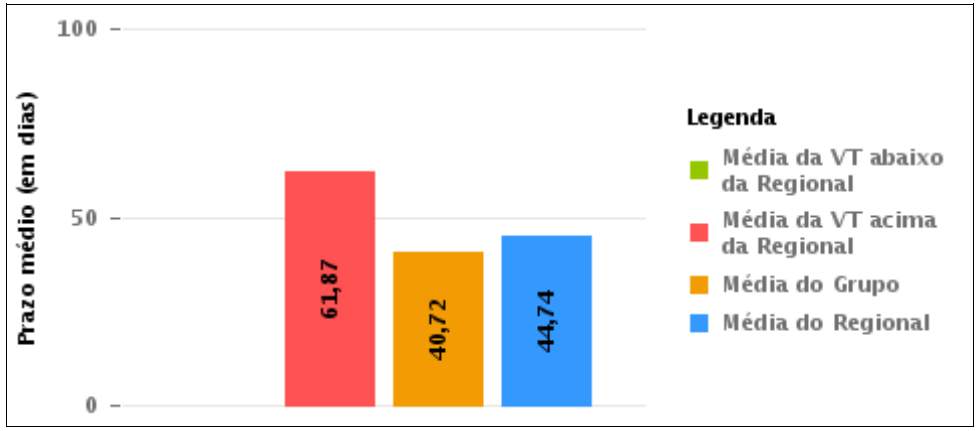

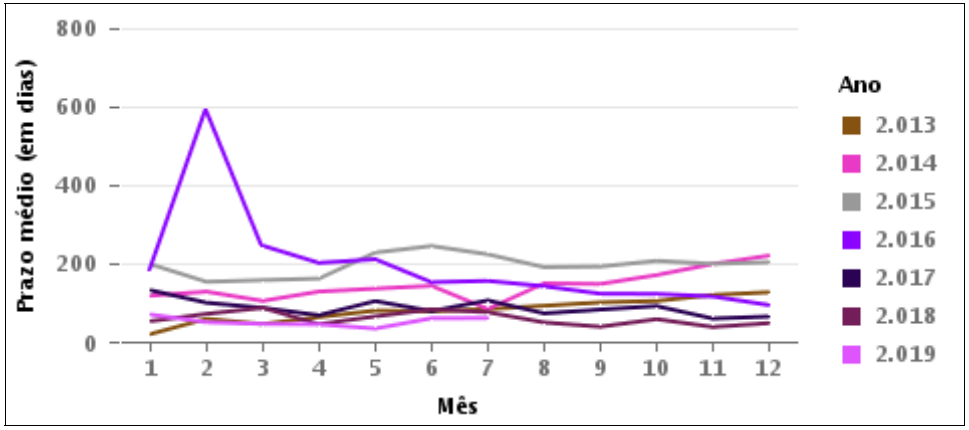

COMPARATIVO DO PRAZO MÉDIO ENTRE O AJUIZAMENTO E O ENCERRAMENTO DA INSTRUÇÃO ENTRE AS VARAS DO GRUPO

Data do encerramento da instrução entre 1/7/2019 e 31/7/2019 23:59:59

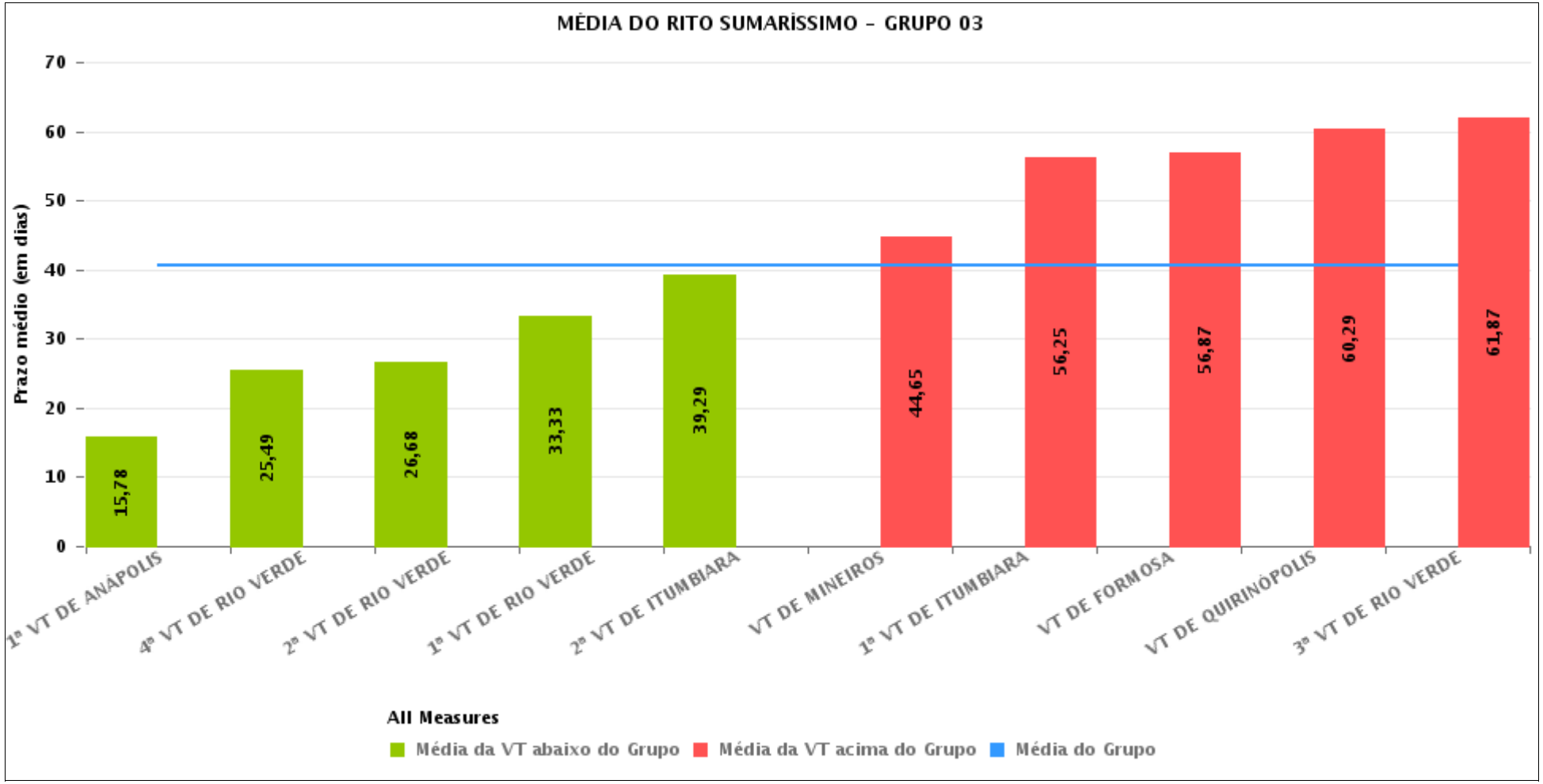

PRAZO MÉDIO ENTRE O AJUIZAMENTO E O ENCERRAMENTO DA INSTRUÇÃO POR GRUPO

Data do encerramento da instrução entre 1/7/2019 e 31/7/2019 23:59:59

Rito	Grupo	Qtd. Processos	Prazo Médio (dias)	Ranking
SUMARÍSSIMO	GRUPO 06	117	32,33	1°
	GRUPO 03	478	40,72	2°
	GRUPO 04	2.244	44,75	3°
	GRUPO 01	4	46,75	4°
	GRUPO 05	315	50,06	5°
	GRUPO 02	59	72,85	6°

Legenda:

Grupo 01 – Até 750

VT de Posse

Grupo 02 – De 751 a 1000

VT de Palmeiras de Goiás

1ª VT De Anápolis
1ª VT De Rio Verde
2ª VT De Rio Verde
3ª VT De Rio Verde
4ª VT De Rio Verde
1ª VT De Itumbiara
2ª VT De Itumbiara
VT De Quirinópolis
VT De Mineiros
VT De Formosa

Grupo 04 – De 1501 a 2000

1ª VT De Goiânia
2ª VT De Goiânia
3ª VT De Goiânia
4ª VT De Goiânia
5ª VT De Goiânia
6ª VT De Goiânia
7ª VT De Goiânia
8ª VT De Goiânia
9ª VT De Goiânia
10ª VT De Goiânia
11ª VT De Goiânia
12ª VT De Goiânia
13ª VT De Goiânia
14ª VT De Goiânia
15ª VT De Goiânia
17ª VT De Goiânia
18ª VT De Goiânia
2ª VT De Anápolis
3ª VT De Anápolis
4ª VT De Anápolis
1ª VT De Aparecida De Goiânia
2ª VT De Aparecida De Goiânia
3ª VT De Aparecida De Goiânia
VT DE Jataí
VT DE Goiatuba
VT DE Caldas Novas
VT DE Ceres
VT DE São Luís de Montes Belos
VT DE Goiás
VT DE Goianésia
VT DE Inhumas

Grupo 05 – De 2001 a 2500

16ª VT De Goiânia
VT De Luziânia
VT De Catalão
VT De Uruaçu

Grupo 06 – Acima de 2500

VT De Valparaíso de Goiás

PRAZO MÉDIO ENTRE O AJUIZAMENTO E O ENCERRAMENTO DA INSTRUÇÃO DE TODAS AS VARAS DO TRABALHO

Data do encerramento da instrução entre 1/7/2019 e 31/7/2019 23:59:59

SUMARÍSSIMO

Qtd. Processos	Prazo Médio (dias)
3.217	44,74

Vara do Trabalho	Qtd Processos	Prazo Médio	Ranking
1ª VARA DO TRABALHO DE ANÁPOLIS	51	15,78	1°
4ª VARA DO TRABALHO DE ANÁPOLIS	64	18,42	2°
4ª VARA DO TRABALHO DE RIO VERDE	76	25,49	3°
VARA DO TRABALHO DE GOIÁS	63	26,08	4°
2ª VARA DO TRABALHO DE RIO VERDE	44	26,68	5°
13ª VARA DO TRABALHO DE GOIÂNIA	84	27,31	6°
VARA DO TRABALHO DE JATAÍ	50	27,56	7°
VARA DO TRABALHO DE LUZIÂNIA	123	27,76	8°
14ª VARA DO TRABALHO DE GOIÂNIA	81	28,52	9°
3ª VARA DO TRABALHO DE ANÁPOLIS	62	28,66	10°
3ª VARA DO TRABALHO DE GOIÂNIA	92	29,8	11°
12ª VARA DO TRABALHO DE GOIÂNIA	61	29,98	12°
VARA DO TRABALHO DE VALPARAÍSO DE GOIÁS	117	32,33	13°
16ª VARA DO TRABALHO DE GOIÂNIA	70	32,37	14°
3ª VARA DO TRABALHO DE APARECIDA DE GOIÂNIA	81	33,11	15°
1ª VARA DO TRABALHO DE RIO VERDE	42	33,33	16°
VARA DO TRABALHO DE CERES	25	33,4	17°
1ª VARA DO TRABALHO DE APARECIDA DE GOIÂNIA	81	37,36	18°
17ª VARA DO TRABALHO DE GOIÂNIA	102	38,03	19°
2ª VARA DO TRABALHO DE ITUMBIARA	56	39,29	20°
VARA DO TRABALHO DE INHUMAS	60	39,88	21°
9ª VARA DO TRABALHO DE GOIÂNIA	82	41,38	22°
VARA DO TRABALHO DE GOIANÉSIA	79	43,63	23°
2ª VARA DO TRABALHO DE GOIÂNIA	124	43,67	24°
VARA DO TRABALHO DE MINEIROS	23	44,65	25°
4ª VARA DO TRABALHO DE GOIÂNIA	80	44,73	26°

PRAZO MÉDIO ENTRE O AJUIZAMENTO E O ENCERRAMENTO DA INSTRUÇÃO DE TODAS AS VARAS DO TRABALHO

SUMARÍSSIMO

Qtd. Processos	Prazo Médio (dias)
3.217	44,74

Vara do Trabalho	Qtd Processos	Prazo Médio	Ranking
2ª VARA DO TRABALHO DE APARECIDA DE GOIÂNIA	65	46,06	27°
VARA DO TRABALHO DE CATALÃO	78	46,13	28°
VARA DO TRABALHO DE POSSE	4	46,75	29°
8ª VARA DO TRABALHO DE GOIÂNIA	83	48,93	30°
15ª VARA DO TRABALHO DE GOIÂNIA	102	49,13	31°
7ª VARA DO TRABALHO DE GOIÂNIA	77	51,42	32°
10ª VARA DO TRABALHO DE GOIÂNIA	52	54,35	33°
18ª VARA DO TRABALHO DE GOIÂNIA	80	54,38	34°
6ª VARA DO TRABALHO DE GOIÂNIA	88	54,73	35°
1ª VARA DO TRABALHO DE ITUMBIARA	60	56,25	36°
VARA DO TRABALHO DE FORMOSA	39	56,87	37°
11ª VARA DO TRABALHO DE GOIÂNIA	90	57,02	38°
VARA DO TRABALHO DE SÃO LUIS DE MONTES BELOS	44	57,09	39°
VARA DO TRABALHO DE QUIRINÓPOLIS	34	60,29	40°
5ª VARA DO TRABALHO DE GOIÂNIA	54	61,83	41°
3ª VARA DO TRABALHO DE RIO VERDE	53	61,87	42°
2ª VARA DO TRABALHO DE ANÁPOLIS	56	61,88	43°
VARA DO TRABALHO DE CALDAS NOVAS	50	67,52	44°
VARA DO TRABALHO DE GOIATUBA	49	69,82	45°
VARA DO TRABALHO DE PALMEIRAS	59	72,85	46°
1ª VARA DO TRABALHO DE GOIÂNIA	83	88,58	47°
VARA DO TRABALHO DE URUAÇU	44	147,5	48°

PRAZO MÉDIO ENTRE O AJUIZAMENTO E O ENCERRAMENTO DA INSTRUÇÃO - 3ª VARA DO TRABALHO DE RIO VERDE

Data do encerramento da instrução entre 1/7/2019 e 31/7/2019 23:59:59

3ª VARA DO TRABALHO DE RIO VERDE

SUMARÍSSIMO

Qtd	Prazo Médio
53	61,87

Nr. Processo	Ajuiz.	nc. Instruçã	Prazo
RTSum - 0010032-59.2019.5.18.0103	18/01/19	14/07/19	177
RTSum - 0010110-53.2019.5.18.0103	04/02/19	08/07/19	154
RTSum - 0010128-74.2019.5.18.0103	07/02/19	08/07/19	151
RTSum - 0010138-21.2019.5.18.0103	11/02/19	08/07/19	147
RTSum - 0010227-44.2019.5.18.0103	08/03/19	02/07/19	116
RTSum - 0010313-15.2019.5.18.0103	30/03/19	29/07/19	121
RTSum - 0010319-22.2019.5.18.0103	01/04/19	11/07/19	101
RTSum - 0010328-81.2019.5.18.0103	04/04/19	17/07/19	104
RTSum - 0010340-95.2019.5.18.0103	07/04/19	17/07/19	101
RTSum - 0010346-05.2019.5.18.0103	08/04/19	17/07/19	100
RTSum - 0010348-72.2019.5.18.0103	08/04/19	17/07/19	100
RTSum - 0010362-56.2019.5.18.0103	11/04/19	23/07/19	103
RTSum - 0010370-33.2019.5.18.0103	15/04/19	17/07/19	93
RTSum - 0010374-70.2019.5.18.0103	15/04/19	23/07/19	99
RTSum - 0010375-55.2019.5.18.0103	15/04/19	04/07/19	80
RTSum - 0010384-17.2019.5.18.0103	22/04/19	23/07/19	92
RTSum - 0010388-54.2019.5.18.0103	23/04/19	17/07/19	85
RTSum - 0010406-75.2019.5.18.0103	26/04/19	23/07/19	88
RTSum - 0010407-60.2019.5.18.0103	26/04/19	04/07/19	69
RTSum - 0010419-74.2019.5.18.0103	02/05/19	04/07/19	63
RTSum - 0010427-51.2019.5.18.0103	03/05/19	17/07/19	75

Legenda:
Ajuiz. Data do Ajuizamento;
Enc. da Instrução: Data da conclusão para proferir sentença;
Prazo: Quantidade de dias decorridos do ajuizamento até o encerramento da instrução.

PRAZO MÉDIO ENTRE O AJUIZAMENTO E O ENCERRAMENTO DA INSTRUÇÃO - 3ª VARA DO TRABALHO DE RIO VERDE

3ª VARA DO TRABALHO DE RIO VERDE

SUMARÍSSIMO

Qtd	Prazo Médio
53	61,87

Nr. Processo	Ajuiz.	nc. Instruçã	Prazo
RTSum - 0010465-63.2019.5.18.0103	15/05/19	17/07/19	63
RTSum - 0010481-17.2019.5.18.0103	20/05/19	31/07/19	72
RTSum - 0010490-76.2019.5.18.0103	22/05/19	01/07/19	40
RTSum - 0010497-68.2019.5.18.0103	23/05/19	18/07/19	56
RTSum - 0010523-66.2019.5.18.0103	31/05/19	16/07/19	46
RTSum - 0010541-87.2019.5.18.0103	05/06/19	10/07/19	35
RTSum - 0010542-69.2019.5.18.0104	30/05/19	19/07/19	50
RTSum - 0010543-57.2019.5.18.0103	06/06/19	15/07/19	39
RTSum - 0010550-49.2019.5.18.0103	07/06/19	01/07/19	24
RTSum - 0010562-63.2019.5.18.0103	11/06/19	01/07/19	20
RTSum - 0010563-48.2019.5.18.0103	11/06/19	03/07/19	22
RTSum - 0010566-03.2019.5.18.0103	12/06/19	03/07/19	21
RTSum - 0010567-85.2019.5.18.0103	12/06/19	03/07/19	21
RTSum - 0010568-70.2019.5.18.0103	13/06/19	03/07/19	20
RTSum - 0010571-25.2019.5.18.0103	13/06/19	04/07/19	21
RTSum - 0010575-62.2019.5.18.0103	14/06/19	04/07/19	20
RTSum - 0010578-17.2019.5.18.0103	14/06/19	08/07/19	24
RTSum - 0010584-24.2019.5.18.0103	17/06/19	10/07/19	23
RTSum - 0010589-46.2019.5.18.0103	18/06/19	11/07/19	23
RTSum - 0010603-30.2019.5.18.0103	26/06/19	15/07/19	19
RTSum - 0010622-36.2019.5.18.0103	28/06/19	18/07/19	20
RTSum - 0010623-21.2019.5.18.0103	01/07/19	22/07/19	21
RTSum - 0010628-43.2019.5.18.0103	03/07/19	22/07/19	19
RTSum - 0010638-87.2019.5.18.0103	05/07/19	29/07/19	24

Legenda:
Ajuiz. Data do Ajuizamento;
Enc. da Instrução: Data da conclusão para proferir sentença;
Prazo: Quantidade de dias decorridos do ajuizamento até o encerramento da instrução.

PRAZO MÉDIO ENTRE O AJUIZAMENTO E O ENCERRAMENTO DA INSTRUÇÃO - 3ª VARA DO TRABALHO DE RIO VERDE

3ª VARA DO TRABALHO DE RIO VERDE

SUMARÍSSIMO

Qtd	Prazo Médio
53	61,87

Nr. Processo	Ajuiz.	nc. Instruçã	Prazo
RTSum - 0010644-94.2019.5.18.0103	08/07/19	26/07/19	18
RTSum - 0010650-04.2019.5.18.0103	09/07/19	29/07/19	20
RTSum - 0010651-86.2019.5.18.0103	09/07/19	23/07/19	14
RTSum - 0010653-56.2019.5.18.0103	09/07/19	25/07/19	16
RTSum - 0010657-93.2019.5.18.0103	10/07/19	31/07/19	21
RTSum - 0010659-63.2019.5.18.0103	10/07/19	11/07/19	1
RTSum - 0010693-38.2019.5.18.0103	23/07/19	24/07/19	1
RTSum - 0010756-19.2018.5.18.0129	03/12/18	17/07/19	226

Legenda:
Ajuiz. Data do Ajuizamento;
Enc. da Instrução: Data da conclusão para proferir sentença;
Prazo: Quantidade de dias decorridos do ajuizamento até o encerramento da instrução.

PRAZO MÉDIO ENTRE O AJUIZAMENTO E O ENCERRAMENTO DA INSTRUÇÃO - 3ª VARA DO TRABALHO DE RIO VERDE

Data do encerramento da instrução entre 1/7/2019 e 31/7/2019 23:59:59

DANIEL BRANQUINHO CARDOSO

SUMARÍSSIMO

Qtd	Prazo Médio
9	25,44

Nr. Processo	Ajuiz.	nc. Instruçã	Prazo
RTSum - 0010541-87.2019.5.18.0103	05/06/19	10/07/19	35
RTSum - 0010543-57.2019.5.18.0103	06/06/19	15/07/19	39
RTSum - 0010550-49.2019.5.18.0103	07/06/19	01/07/19	24
RTSum - 0010562-63.2019.5.18.0103	11/06/19	01/07/19	20
RTSum - 0010571-25.2019.5.18.0103	13/06/19	04/07/19	21
RTSum - 0010575-62.2019.5.18.0103	14/06/19	04/07/19	20
RTSum - 0010578-17.2019.5.18.0103	14/06/19	08/07/19	24
RTSum - 0010584-24.2019.5.18.0103	17/06/19	10/07/19	23
RTSum - 0010589-46.2019.5.18.0103	18/06/19	11/07/19	23

Legenda:
Ajuiz. Data do Ajuizamento;
Enc. da Instrução: Data da conclusão para proferir sentença;
Prazo: Quantidade de dias decorridos do ajuizamento até o encerramento da instrução.

FERNANDO ROSSETTO

SUMARÍSSIMO

Qtd	Prazo Médio
16	94,13

Nr. Processo	Ajuiz.	nc. Instruçã	Prazo
RTSum - 0010032-59.2019.5.18.0103	18/01/19	14/07/19	177

Legenda:
Ajuiz. Data do Ajuizamento;
Enc. da Instrução: Data da conclusão para proferir sentença;
Prazo: Quantidade de dias decorridos do ajuizamento até o encerramento da instrução.

PRAZO MÉDIO ENTRE O AJUIZAMENTO E O ENCERRAMENTO DA INSTRUÇÃO - 3ª VARA DO TRABALHO DE RIO VERDE

FERNANDO ROSSETTO

SUMARÍSSIMO

Qtd	Prazo Médio
16	94,13

Nr. Processo	Ajuiz.	nc. Instruçã	Prazo
RTSum - 0010110-53.2019.5.18.0103	04/02/19	08/07/19	154
RTSum - 0010128-74.2019.5.18.0103	07/02/19	08/07/19	151
RTSum - 0010138-21.2019.5.18.0103	11/02/19	08/07/19	147
RTSum - 0010227-44.2019.5.18.0103	08/03/19	02/07/19	116
RTSum - 0010313-15.2019.5.18.0103	30/03/19	29/07/19	121
RTSum - 0010319-22.2019.5.18.0103	01/04/19	11/07/19	101
RTSum - 0010375-55.2019.5.18.0103	15/04/19	04/07/19	80
RTSum - 0010407-60.2019.5.18.0103	26/04/19	04/07/19	69
RTSum - 0010419-74.2019.5.18.0103	02/05/19	04/07/19	63
RTSum - 0010427-51.2019.5.18.0103	03/05/19	17/07/19	75
RTSum - 0010465-63.2019.5.18.0103	15/05/19	17/07/19	63
RTSum - 0010481-17.2019.5.18.0103	20/05/19	31/07/19	72
RTSum - 0010490-76.2019.5.18.0103	22/05/19	01/07/19	40
RTSum - 0010497-68.2019.5.18.0103	23/05/19	18/07/19	56
RTSum - 0010623-21.2019.5.18.0103	01/07/19	22/07/19	21

Legenda:
Ajuiz. Data do Ajuizamento;
Enc. da Instrução: Data da conclusão para proferir sentença;
Prazo: Quantidade de dias decorridos do ajuizamento até o encerramento da instrução.

MARCELA CARDOSO SCHÜTZ DE ARAÚJO

SUMARÍSSIMO

Qtd	Prazo Médio
4	19,25

Nr. Processo	Ajuiz.	nc. Instruçã	Prazo

PRAZO MÉDIO ENTRE O AJUIZAMENTO E O ENCERRAMENTO DA INSTRUÇÃO - 3ª VARA DO TRABALHO DE RIO VERDE

MARCELA CARDOSO SCHÜTZ DE ARAÚJO

SUMARÍSSIMO

Qtd	Prazo Médio
4	19,25

Nr. Processo	Ajuiz.	nc. Instruçã	Prazo
RTSum - 0010622-36.2019.5.18.0103	28/06/19	18/07/19	20
RTSum - 0010628-43.2019.5.18.0103	03/07/19	22/07/19	19
RTSum - 0010644-94.2019.5.18.0103	08/07/19	26/07/19	18
RTSum - 0010650-04.2019.5.18.0103	09/07/19	29/07/19	20

Legenda:
Ajuiz. Data do Ajuizamento;
Enc. da Instrução: Data da conclusão para proferir sentença;
Prazo: Quantidade de dias decorridos do ajuizamento até o encerramento da instrução.

PEDRO HENRIQUE BARRETO MENEZES

SUMARÍSSIMO

Qtd	Prazo Médio
1	24

Nr. Processo	Ajuiz.	nc. Instruçã	Prazo
RTSum - 0010638-87.2019.5.18.0103	05/07/19	29/07/19	24

Legenda:
Ajuiz. Data do Ajuizamento;
Enc. da Instrução: Data da conclusão para proferir sentença;
Prazo: Quantidade de dias decorridos do ajuizamento até o encerramento da instrução.

VALÉRIA CRISTINA DE SOUSA S. ELIAS RAMOS

SUMARÍSSIMO

Qtd	Prazo Médio
18	74,33

PRAZO MÉDIO ENTRE O AJUIZAMENTO E O ENCERRAMENTO DA INSTRUÇÃO - 3ª VARA DO TRABALHO DE RIO VERDE

VALÉRIA CRISTINA DE SOUSA S. ELIAS RAMOS

SUMARÍSSIMO

15	74,33

Nr. Processo	Ajuiz.	nc. Instruçã	Prazo
RTSum - 0010328-81.2019.5.18.0103	04/04/19	17/07/19	104
RTSum - 0010340-95.2019.5.18.0103	07/04/19	17/07/19	101
RTSum - 0010346-05.2019.5.18.0103	08/04/19	17/07/19	100
RTSum - 0010348-72.2019.5.18.0103	08/04/19	17/07/19	100
RTSum - 0010362-56.2019.5.18.0103	11/04/19	23/07/19	103
RTSum - 0010370-33.2019.5.18.0103	15/04/19	17/07/19	93
RTSum - 0010374-70.2019.5.18.0103	15/04/19	23/07/19	99
RTSum - 0010384-17.2019.5.18.0103	22/04/19	23/07/19	92
RTSum - 0010388-54.2019.5.18.0103	23/04/19	17/07/19	85
RTSum - 0010406-75.2019.5.18.0103	26/04/19	23/07/19	88
RTSum - 0010523-66.2019.5.18.0103	31/05/19	16/07/19	46
RTSum - 0010542-69.2019.5.18.0104	30/05/19	19/07/19	50
RTSum - 0010603-30.2019.5.18.0103	26/06/19	15/07/19	19
RTSum - 0010651-86.2019.5.18.0103	09/07/19	23/07/19	14
RTSum - 0010653-56.2019.5.18.0103	09/07/19	25/07/19	16
RTSum - 0010659-63.2019.5.18.0103	10/07/19	11/07/19	1
RTSum - 0010693-38.2019.5.18.0103	23/07/19	24/07/19	1
RTSum - 0010756-19.2018.5.18.0129	03/12/18	17/07/19	226

Legenda:
Ajuiz. Data do Ajuizamento;
Enc. da Instrução: Data da conclusão para proferir sentença;
Prazo: Quantidade de dias decorridos do ajuizamento até o encerramento da instrução.

VIRGILINA SEVERINO DOS SANTOS

SUMARÍSSIMO

Qtd	Prazo Médio
5	21

PRAZO MÉDIO ENTRE O AJUIZAMENTO E O ENCERRAMENTO DA INSTRUÇÃO - 3ª VARA DO TRABALHO DE RIO VERDE

VIRGILINA SEVERINO DOS SANTOS

SUMARÍSSIMO

Nr. Processo	Ajuiz.	nc. Instruçã	Prazo
RTSum - 0010563-48.2019.5.18.0103	11/06/19	03/07/19	22
RTSum - 0010566-03.2019.5.18.0103	12/06/19	03/07/19	21
RTSum - 0010567-85.2019.5.18.0103	12/06/19	03/07/19	21
RTSum - 0010568-70.2019.5.18.0103	13/06/19	03/07/19	20
RTSum - 0010657-93.2019.5.18.0103	10/07/19	31/07/19	21

Legenda:
Ajuiz. Data do Ajuizamento;
Enc. da Instrução: Data da conclusão para proferir sentença;
Prazo: Quantidade de dias decorridos do ajuizamento até o encerramento da instrução.