

Conceituação

Tema	Prazos Processuais
Relatórios	Evolução Histórica Comparativo por VT Comparativo por Grupo Por Grupo Por VT Por Processo Por Magistrado
Resumo	Apresenta o prazo médio desde o ajuizamento da ação até o encerramento da instrução.
Descrição	O prazo médio é obtido calculando-se a quantidade de dias decorridos desde o ajuizamento até o encerramento da instrução. Os dados são extraídos baseando-se nos itens do e-Gestão: 267 e 90267 - Do ajuizamento da ação até o encerramento da instrução na fase de conhecimento – rito sumaríssimo; 268 e 90268 – Do ajuizamento da ação até o encerramento da instrução na fase de conhecimento – exceto rito sumaríssimo (ordinário)
Origem da informação	e-Gestão
Critérios e transformações	Coletado do e-Gestão, consolidado, otimizado e classificado para análise.
Análises possíveis	Prazo médio entre o ajuizamento da ação e o encerramento da instrução, detalhado de forma Geral, Por grupo, por VT, Por Processo e Por Magistrado.



EVOLUÇÃO HISTÓRICA DOS PRAZOS PROCESSUAIS ENTRE O AJUIZAMENTO E O ENCERRAMENTO DA INSTRUÇÃO - VARA DO TRABALHO DE GOIATUBA

Data do encerramento da instrução entre 1/7/2019 e 31/7/2019 23:59:59

Rito	Qtd	Prazo Médio
ORDINÁRIO	29	128,31
SUMARÍSSIMO	49	69,82
Total/Média	78	91,56

Percentual de Processos por Rito

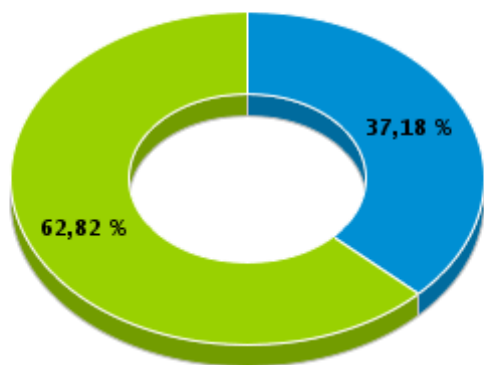

Rito

■ ORDINÁRIO ■ SUMARÍSSIMO

Prazo Médio por Rito

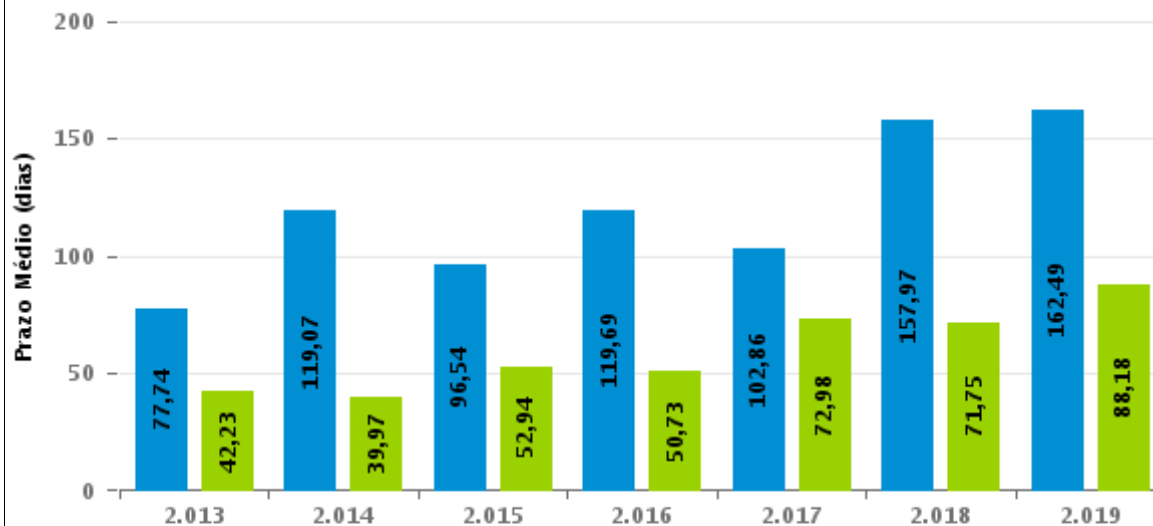

Para este exercício foram computados os processos até o mês de Julho/2019

Rito

■ ORDINÁRIO ■ SUMARÍSSIMO



COMPARATIVO DO PRAZO MÉDIO ENTRE O AJUIZAMENTO E O ENCERRAMENTO DA INSTRUÇÃO - VARA DO TRABALHO DE GOIATUBA

Data do encerramento da instrução entre 1/7/2019 e 31/7/2019 23:59:59

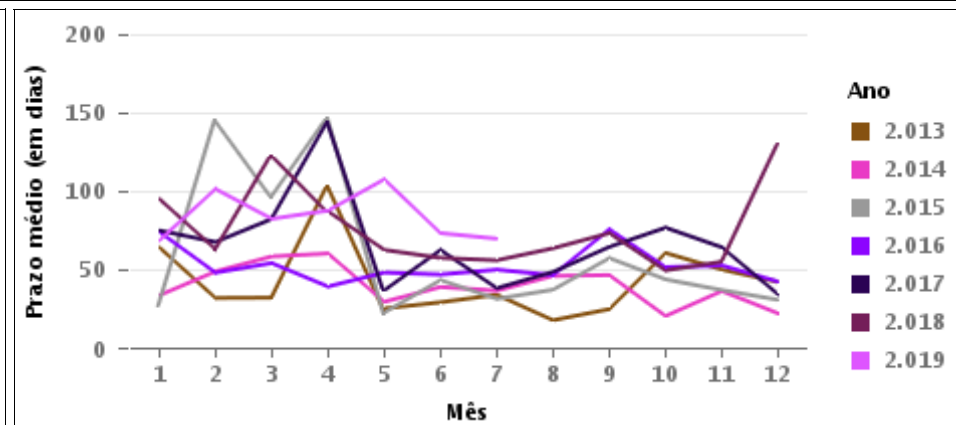
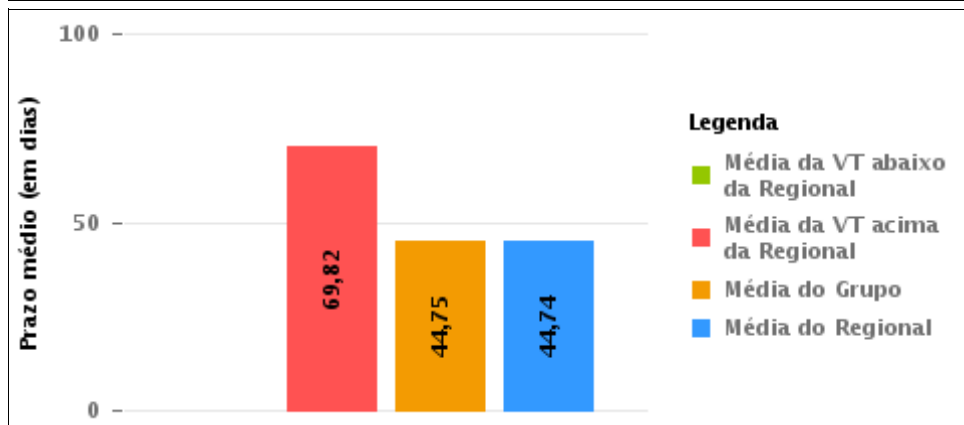
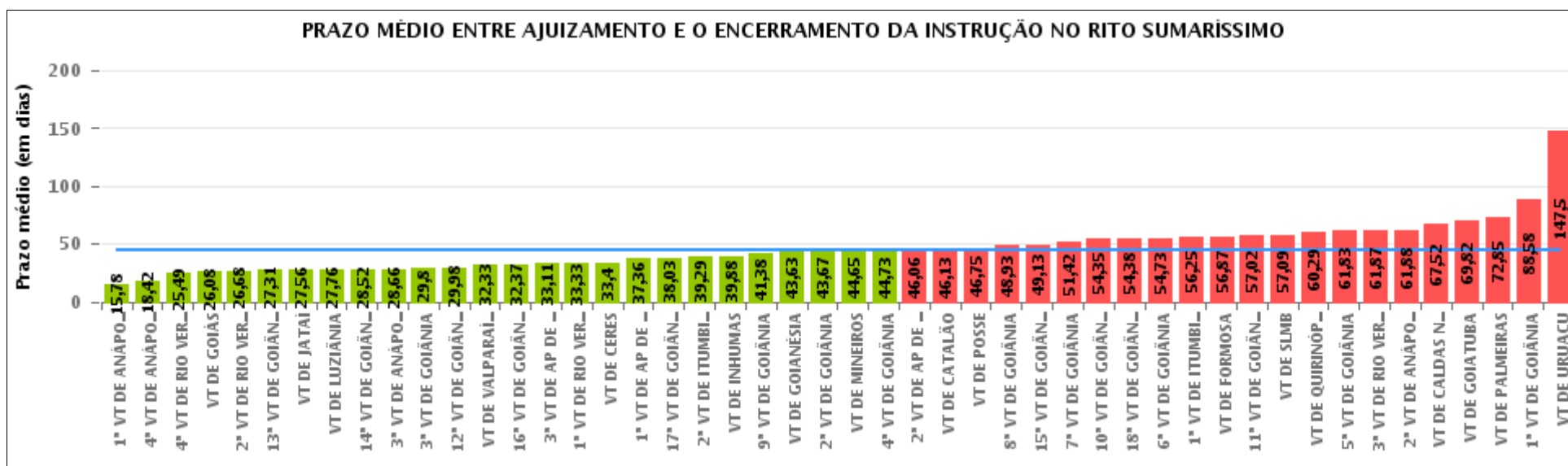

COMPARATIVO DO PRAZO MÉDIO ENTRE O AJUIZAMENTO E O ENCERRAMENTO DA INSTRUÇÃO ENTRE AS VARAS DO GRUPO

Data do encerramento da instrução entre 1/7/2019 e 31/7/2019 23:59:59

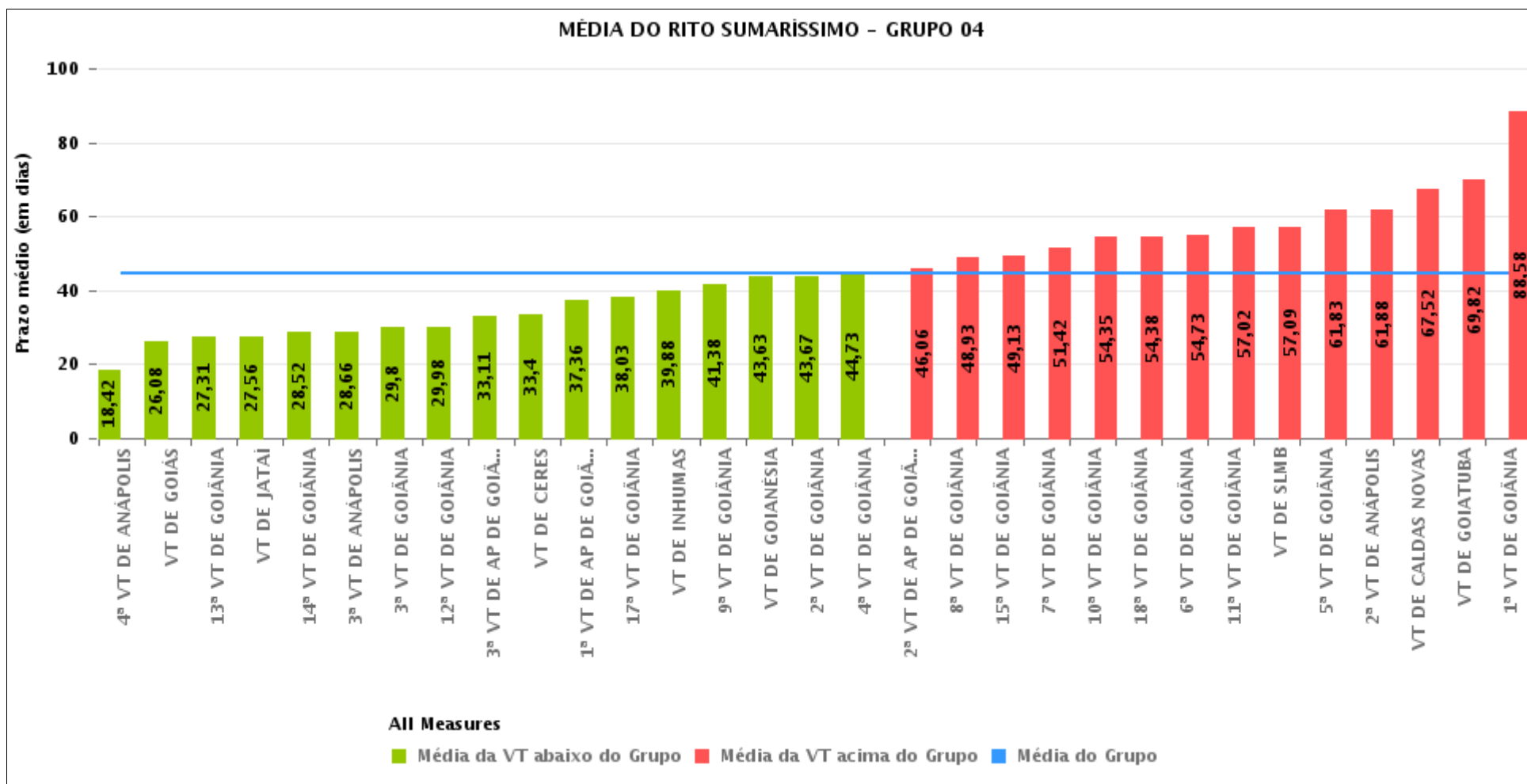



PRAZO MÉDIO ENTRE O AJUIZAMENTO E O ENCERRAMENTO DA INSTRUÇÃO POR GRUPO

Data do encerramento da instrução entre 1/7/2019 e 31/7/2019 23:59:59

Rito	Grupo	Qtd. Processos	Prazo Médio (dias)	Ranking
SUMARÍSSIMO	GRUPO 06	117	32,33	1°
	GRUPO 03	478	40,72	2°
	GRUPO 04	2.244	44,75	3°
	GRUPO 01	4	46,75	4°
	GRUPO 05	315	50,06	5°
	GRUPO 02	59	72,85	6°

<p>Legenda:</p> <p># Grupo 01 – Até 750</p> <p>VT de Posse</p> <p># Grupo 02 – De 751 a 1000</p> <p>VT de Palmeiras de Goiás</p>	<p>1ª VT De Anápolis</p> <p>1ª VT De Rio Verde</p> <p>2ª VT De Rio Verde</p> <p>3ª VT De Rio Verde</p> <p>4ª VT De Rio Verde</p> <p>1ª VT De Itumbiara</p> <p>2ª VT De Itumbiara</p> <p>VT De Quirinópolis</p> <p>VT De Mineiros</p> <p>VT De Formosa</p>	<p># Grupo 04 – De 1501 a 2000</p> <p>1ª VT De Goiânia</p> <p>2ª VT De Goiânia</p> <p>3ª VT De Goiânia</p> <p>4ª VT De Goiânia</p> <p>5ª VT De Goiânia</p> <p>6ª VT De Goiânia</p> <p>7ª VT De Goiânia</p> <p>8ª VT De Goiânia</p> <p>9ª VT De Goiânia</p> <p>10ª VT De Goiânia</p> <p>11ª VT De Goiânia</p> <p>12ª VT De Goiânia</p> <p>13ª VT De Goiânia</p> <p>14ª VT De Goiânia</p> <p>15ª VT De Goiânia</p> <p>17ª VT De Goiânia</p> <p>18ª VT De Goiânia</p> <p>2ª VT De Anápolis</p> <p>3ª VT De Anápolis</p> <p>4ª VT De Anápolis</p> <p>1ª VT De Aparecida De Goiânia</p> <p>2ª VT De Aparecida De Goiânia</p> <p>3ª VT De Aparecida De Goiânia</p> <p>VT DE Jataí</p> <p>VT DE Goiatuba</p> <p>VT DE Caldas Novas</p> <p>VT DE Ceres</p> <p>VT DE São Luís de Montes Belos</p> <p>VT DE Goiás</p> <p>VT DE Goianésia</p> <p>VT DE Inhumas</p>	<p># Grupo 05 – De 2001 a 2500</p> <p>16ª VT De Goiânia</p> <p>VT De Luziânia</p> <p>VT De Catalão</p> <p>VT De Uruaçu</p> <p># Grupo 06 – Acima de 2500</p> <p>VT De Valparaíso de Goiás</p>
--	---	---	---



PRAZO MÉDIO ENTRE O AJUIZAMENTO E O ENCERRAMENTO DA INSTRUÇÃO DE TODAS AS VARAS DO TRABALHO

Data do encerramento da instrução entre 1/7/2019 e 31/7/2019 23:59:59

SUMARÍSSIMO

Qtd. Processos	Prazo Médio (dias)
3.217	44,74

Vara do Trabalho	Qtd Processos	Prazo Médio	Ranking
1ª VARA DO TRABALHO DE ANÁPOLIS	51	15,78	1º
4ª VARA DO TRABALHO DE ANÁPOLIS	64	18,42	2º
4ª VARA DO TRABALHO DE RIO VERDE	76	25,49	3º
VARA DO TRABALHO DE GOIÁS	63	26,08	4º
2ª VARA DO TRABALHO DE RIO VERDE	44	26,68	5º
13ª VARA DO TRABALHO DE GOIÂNIA	84	27,31	6º
VARA DO TRABALHO DE JATAÍ	50	27,56	7º
VARA DO TRABALHO DE LUZIÂNIA	123	27,76	8º
14ª VARA DO TRABALHO DE GOIÂNIA	81	28,52	9º
3ª VARA DO TRABALHO DE ANÁPOLIS	62	28,66	10º
3ª VARA DO TRABALHO DE GOIÂNIA	92	29,8	11º
12ª VARA DO TRABALHO DE GOIÂNIA	61	29,98	12º
VARA DO TRABALHO DE VALPARAÍSO DE GOIÁS	117	32,33	13º
16ª VARA DO TRABALHO DE GOIÂNIA	70	32,37	14º
3ª VARA DO TRABALHO DE APARECIDA DE GOIÂNIA	81	33,11	15º
1ª VARA DO TRABALHO DE RIO VERDE	42	33,33	16º
VARA DO TRABALHO DE CERES	25	33,4	17º
1ª VARA DO TRABALHO DE APARECIDA DE GOIÂNIA	81	37,36	18º
17ª VARA DO TRABALHO DE GOIÂNIA	102	38,03	19º
2ª VARA DO TRABALHO DE ITUMBIARA	56	39,29	20º
VARA DO TRABALHO DE INHUMAS	60	39,88	21º
9ª VARA DO TRABALHO DE GOIÂNIA	82	41,38	22º
VARA DO TRABALHO DE GOIANÉSIA	79	43,63	23º
2ª VARA DO TRABALHO DE GOIÂNIA	124	43,67	24º
VARA DO TRABALHO DE MINEIROS	23	44,65	25º
4ª VARA DO TRABALHO DE GOIÂNIA	80	44,73	26º



PRAZO MÉDIO ENTRE O AJUIZAMENTO E O ENCERRAMENTO DA INSTRUÇÃO DE TODAS AS VARAS DO TRABALHO

SUMARÍSSIMO

Qtd. Processos	Prazo Médio (dias)
3.217	44,74

Vara do Trabalho	Qtd Processos	Prazo Médio	Ranking
2ª VARA DO TRABALHO DE APARECIDA DE GOIÂNIA	65	46,06	27°
VARA DO TRABALHO DE CATALÃO	78	46,13	28°
VARA DO TRABALHO DE POSSE	4	46,75	29°
8ª VARA DO TRABALHO DE GOIÂNIA	83	48,93	30°
15ª VARA DO TRABALHO DE GOIÂNIA	102	49,13	31°
7ª VARA DO TRABALHO DE GOIÂNIA	77	51,42	32°
10ª VARA DO TRABALHO DE GOIÂNIA	52	54,35	33°
18ª VARA DO TRABALHO DE GOIÂNIA	80	54,38	34°
6ª VARA DO TRABALHO DE GOIÂNIA	88	54,73	35°
1ª VARA DO TRABALHO DE ITUMBIARA	60	56,25	36°
VARA DO TRABALHO DE FORMOSA	39	56,87	37°
11ª VARA DO TRABALHO DE GOIÂNIA	90	57,02	38°
VARA DO TRABALHO DE SÃO LUIS DE MONTES BELOS	44	57,09	39°
VARA DO TRABALHO DE QUIRINÓPOLIS	34	60,29	40°
5ª VARA DO TRABALHO DE GOIÂNIA	54	61,83	41°
3ª VARA DO TRABALHO DE RIO VERDE	53	61,87	42°
2ª VARA DO TRABALHO DE ANÁPOLIS	56	61,88	43°
VARA DO TRABALHO DE CALDAS NOVAS	50	67,52	44°
VARA DO TRABALHO DE GOIATUBA	49	69,82	45°
VARA DO TRABALHO DE PALMEIRAS	59	72,85	46°
1ª VARA DO TRABALHO DE GOIÂNIA	83	88,58	47°
VARA DO TRABALHO DE URUAÇU	44	147,5	48°



PRAZO MÉDIO ENTRE O AJUIZAMENTO E O ENCERRAMENTO DA INSTRUÇÃO - VARA DO TRABALHO DE GOIATUBA

Data do encerramento da instrução entre 1/7/2019 e 31/7/2019 23:59:59

VARA DO TRABALHO DE GOIATUBA

SUMARÍSSIMO

Qtd	Prazo Médio
47	69,82

Nr. Processo	Ajuiz.	nc. Instruçã	Prazo
RTSum - 0010192-09.2019.5.18.0128	14/03/19	29/07/19	137
RTSum - 0010205-08.2019.5.18.0128	20/03/19	08/07/19	110
RTSum - 0010206-90.2019.5.18.0128	20/03/19	03/07/19	105
RTSum - 0010253-64.2019.5.18.0128	05/04/19	03/07/19	89
RTSum - 0010256-19.2019.5.18.0128	09/04/19	23/07/19	105
RTSum - 0010259-08.2018.5.18.0128	27/04/18	15/07/19	444
RTSum - 0010270-03.2019.5.18.0128	16/04/19	24/07/19	99
RTSum - 0010272-70.2019.5.18.0128	17/04/19	24/07/19	98
RTSum - 0010274-40.2019.5.18.0128	17/04/19	10/07/19	84
RTSum - 0010280-47.2019.5.18.0128	17/04/19	08/07/19	82
RTSum - 0010348-94.2019.5.18.0128	20/05/19	24/07/19	65
RTSum - 0010350-64.2019.5.18.0128	20/05/19	17/07/19	58
RTSum - 0010350-64.2019.5.18.0128	20/05/19	30/07/19	71
RTSum - 0010351-49.2019.5.18.0128	20/05/19	24/07/19	65
RTSum - 0010370-55.2019.5.18.0128	28/05/19	17/07/19	50
RTSum - 0010373-10.2019.5.18.0128	29/05/19	17/07/19	49
RTSum - 0010385-24.2019.5.18.0128	03/06/19	17/07/19	44
RTSum - 0010386-09.2019.5.18.0128	03/06/19	03/07/19	30
RTSum - 0010390-46.2019.5.18.0128	03/06/19	17/07/19	44
RTSum - 0010394-83.2019.5.18.0128	04/06/19	10/07/19	36
RTSum - 0010397-38.2019.5.18.0128	04/06/19	03/07/19	29
RTSum - 0010399-08.2019.5.18.0128	05/06/19	03/07/19	28

Legenda:

Ajuiz. Data do Ajuizamento;

Enc. da Instrução: Data da conclusão para proferir sentença;

Prazo: Quantidade de dias decorridos do ajuizamento até o encerramento da instrução.



PRAZO MÉDIO ENTRE O AJUIZAMENTO E O ENCERRAMENTO DA INSTRUÇÃO - VARA DO TRABALHO DE GOIATUBA

VARA DO TRABALHO DE GOIATUBA

SUMARÍSSIMO

Qtd	Prazo Médio
47	69,82

Nr. Processo	Ajuiz.	nc. Instruça	Prazo
RTSum - 0010400-90.2019.5.18.0128	06/06/19	04/07/19	28
RTSum - 0010401-75.2019.5.18.0128	06/06/19	03/07/19	27
RTSum - 0010402-60.2019.5.18.0128	10/06/19	03/07/19	23
RTSum - 0010408-67.2019.5.18.0128	12/06/19	03/07/19	21
RTSum - 0010410-37.2019.5.18.0128	12/06/19	31/07/19	49
RTSum - 0010411-22.2019.5.18.0128	13/06/19	03/07/19	20
RTSum - 0010412-07.2019.5.18.0128	13/06/19	31/07/19	48
RTSum - 0010414-74.2019.5.18.0128	14/06/19	04/07/19	20
RTSum - 0010416-44.2019.5.18.0128	16/06/19	10/07/19	24
RTSum - 0010417-29.2019.5.18.0128	17/06/19	10/07/19	23
RTSum - 0010424-21.2019.5.18.0128	24/06/19	01/07/19	7
RTSum - 0010431-13.2019.5.18.0128	26/06/19	09/07/19	13
RTSum - 0010432-95.2019.5.18.0128	26/06/19	09/07/19	13
RTSum - 0010433-80.2019.5.18.0128	26/06/19	31/07/19	35
RTSum - 0010436-35.2019.5.18.0128	27/06/19	17/07/19	20
RTSum - 0010442-42.2019.5.18.0128	01/07/19	17/07/19	16
RTSum - 0010443-27.2019.5.18.0128	01/07/19	24/07/19	23
RTSum - 0010445-94.2019.5.18.0128	01/07/19	24/07/19	23
RTSum - 0010448-49.2019.5.18.0128	03/07/19	24/07/19	21
RTSum - 0010449-34.2019.5.18.0128	03/07/19	23/07/19	20
RTSum - 0010453-71.2019.5.18.0128	04/07/19	31/07/19	27
RTSum - 0010454-56.2019.5.18.0128	04/07/19	31/07/19	27
RTSum - 0010455-41.2019.5.18.0128	04/07/19	31/07/19	27
RTSum - 0010583-95.2018.5.18.0128	28/08/18	03/07/19	309
RTSum - 0010911-25.2018.5.18.0128	17/12/18	17/07/19	212

Legenda:

Ajuiz. Data do Ajuizamento;

Enc. da Instrução: Data da conclusão para proferir sentença;

Prazo: Quantidade de dias decorridos do ajuizamento até o encerramento da instrução.



**PRAZO MÉDIO ENTRE O AJUIZAMENTO E O
ENCERRAMENTO DA INSTRUÇÃO - VARA DO
TRABALHO DE GOIATUBA**

VARA DO TRABALHO DE GOIATUBA

SUMARÍSSIMO

Qtd	Prazo Médio
47	69,82

Nr. Processo	Ajuiz.	nc. Instruçã	Prazo
RTSum - 0010921-69.2018.5.18.0128	20/12/18	10/07/19	202
RTSum - 0010921-69.2018.5.18.0128	20/12/18	29/07/19	221

Legenda:
Ajuiz. Data do Ajuizamento;
Enc. da Instrução: Data da conclusão para proferir sentença;
Prazo: Quantidade de dias decorridos do ajuizamento até o encerramento da instrução.



PRAZO MÉDIO ENTRE O AJUIZAMENTO E O ENCERRAMENTO DA INSTRUÇÃO - VARA DO TRABALHO DE GOIATUBA

Data do encerramento da instrução entre 1/7/2019 e 31/7/2019 23:59:59

MARIA APARECIDA PRADO FLEURY BARIANI

SUMARÍSSIMO

Qtd	Prazo Médio
24	46,25

Nr. Processo	Ajuiz.	nc. Instruçã	Prazo
RTSum - 0010192-09.2019.5.18.0128	14/03/19	29/07/19	137
RTSum - 0010206-90.2019.5.18.0128	20/03/19	03/07/19	105
RTSum - 0010253-64.2019.5.18.0128	05/04/19	03/07/19	89
RTSum - 0010373-10.2019.5.18.0128	29/05/19	17/07/19	49
RTSum - 0010386-09.2019.5.18.0128	03/06/19	03/07/19	30
RTSum - 0010394-83.2019.5.18.0128	04/06/19	10/07/19	36
RTSum - 0010397-38.2019.5.18.0128	04/06/19	03/07/19	29
RTSum - 0010399-08.2019.5.18.0128	05/06/19	03/07/19	28
RTSum - 0010400-90.2019.5.18.0128	06/06/19	04/07/19	28
RTSum - 0010401-75.2019.5.18.0128	06/06/19	03/07/19	27
RTSum - 0010402-60.2019.5.18.0128	10/06/19	03/07/19	23
RTSum - 0010408-67.2019.5.18.0128	12/06/19	03/07/19	21
RTSum - 0010410-37.2019.5.18.0128	12/06/19	31/07/19	49
RTSum - 0010411-22.2019.5.18.0128	13/06/19	03/07/19	20
RTSum - 0010412-07.2019.5.18.0128	13/06/19	31/07/19	48
RTSum - 0010414-74.2019.5.18.0128	14/06/19	04/07/19	20
RTSum - 0010424-21.2019.5.18.0128	24/06/19	01/07/19	7
RTSum - 0010433-80.2019.5.18.0128	26/06/19	31/07/19	35
RTSum - 0010436-35.2019.5.18.0128	27/06/19	17/07/19	20
RTSum - 0010442-42.2019.5.18.0128	01/07/19	17/07/19	16
RTSum - 0010453-71.2019.5.18.0128	04/07/19	31/07/19	27

Legenda:

Ajuiz. Data do Ajuizamento;

Enc. da Instrução: Data da conclusão para proferir sentença;

Prazo: Quantidade de dias decorridos do ajuizamento até o encerramento da instrução.



PRAZO MÉDIO ENTRE O AJUIZAMENTO E O ENCERRAMENTO DA INSTRUÇÃO - VARA DO TRABALHO DE GOIATUBA

MARIA APARECIDA PRADO FLEURY BARIANI

SUMARÍSSIMO

Qtd	Prazo Médio
24	46,25

Nr. Processo	Ajuiz.	nc. Instruçã	Prazo
RTSum - 0010454-56.2019.5.18.0128	04/07/19	31/07/19	27
RTSum - 0010455-41.2019.5.18.0128	04/07/19	31/07/19	27
RTSum - 0010911-25.2018.5.18.0128	17/12/18	17/07/19	212

Legenda:
Ajuiz. Data do Ajuizamento;
Enc. da Instrução: Data da conclusão para proferir sentença;
Prazo: Quantidade de dias decorridos do ajuizamento até o encerramento da instrução.

TAIS PRISCILLA F. R. DA CUNHA E SOUZA

SUMARÍSSIMO

Qtd	Prazo Médio
23	92,44

Nr. Processo	Ajuiz.	nc. Instruçã	Prazo
RTSum - 0010205-08.2019.5.18.0128	20/03/19	08/07/19	110
RTSum - 0010256-19.2019.5.18.0128	09/04/19	23/07/19	105
RTSum - 0010259-08.2018.5.18.0128	27/04/18	15/07/19	444
RTSum - 0010270-03.2019.5.18.0128	16/04/19	24/07/19	99
RTSum - 0010272-70.2019.5.18.0128	17/04/19	24/07/19	98
RTSum - 0010274-40.2019.5.18.0128	17/04/19	10/07/19	84
RTSum - 0010280-47.2019.5.18.0128	17/04/19	08/07/19	82
RTSum - 0010348-94.2019.5.18.0128	20/05/19	24/07/19	65
RTSum - 0010350-64.2019.5.18.0128	20/05/19	17/07/19	58

Legenda:
Ajuiz. Data do Ajuizamento;
Enc. da Instrução: Data da conclusão para proferir sentença;
Prazo: Quantidade de dias decorridos do ajuizamento até o encerramento da instrução.



PRAZO MÉDIO ENTRE O AJUIZAMENTO E O ENCERRAMENTO DA INSTRUÇÃO - VARA DO TRABALHO DE GOIATUBA

TAIS PRISCILLA F. R. DA CUNHA E SOUZA

SUMARÍSSIMO

Qtd	Prazo Médio
23	92,44

Nr. Processo	Ajuiz.	nc. Instruça	Prazo
RTSum - 0010350-64.2019.5.18.0128	20/05/19	30/07/19	71
RTSum - 0010351-49.2019.5.18.0128	20/05/19	24/07/19	65
RTSum - 0010370-55.2019.5.18.0128	28/05/19	17/07/19	50
RTSum - 0010385-24.2019.5.18.0128	03/06/19	17/07/19	44
RTSum - 0010390-46.2019.5.18.0128	03/06/19	17/07/19	44
RTSum - 0010416-44.2019.5.18.0128	16/06/19	10/07/19	24
RTSum - 0010417-29.2019.5.18.0128	17/06/19	10/07/19	23
RTSum - 0010431-13.2019.5.18.0128	26/06/19	09/07/19	13
RTSum - 0010432-95.2019.5.18.0128	26/06/19	09/07/19	13
RTSum - 0010443-27.2019.5.18.0128	01/07/19	24/07/19	23
RTSum - 0010445-94.2019.5.18.0128	01/07/19	24/07/19	23
RTSum - 0010448-49.2019.5.18.0128	03/07/19	24/07/19	21
RTSum - 0010449-34.2019.5.18.0128	03/07/19	23/07/19	20
RTSum - 0010583-95.2018.5.18.0128	28/08/18	03/07/19	309
RTSum - 0010921-69.2018.5.18.0128	20/12/18	10/07/19	202
RTSum - 0010921-69.2018.5.18.0128	20/12/18	29/07/19	221

Legenda:

Ajuiz. Data do Ajuizamento;

Enc. da Instrução: Data da conclusão para proferir sentença;

Prazo: Quantidade de dias decorridos do ajuizamento até o encerramento da instrução.