

Conceituação

| Tema | Prazos Processuais |
|-----------------------------------|--|
| Relatórios | Evolução Histórica Comparativo por VT Comparativo por Grupo Por Grupo Por VT Por Processo Por Magistrado |
| Resumo | Apresenta o prazo médio desde o ajuizamento da ação até o encerramento da instrução. |
| Descrição | O prazo médio é obtido calculando-se a quantidade de dias decorridos desde o ajuizamento até o encerramento da instrução. Os dados são extraídos baseando-se nos itens do e-Gestão: 267 e 90267 - Do ajuizamento da ação até o encerramento da instrução na fase de conhecimento – rito sumaríssimo; 268 e 90268 – Do ajuizamento da ação até o encerramento da instrução na fase de conhecimento – exceto rito sumaríssimo (ordinário) |
| Origem da informação | e-Gestão |
| Critérios e transformações | Coletado do e-Gestão, consolidado, otimizado e classificado para análise. |
| Análises possíveis | Prazo médio entre o ajuizamento da ação e o encerramento da instrução, detalhado de forma Geral, Por grupo, por VT, Por Processo e Por Magistrado. |



EVOLUÇÃO HISTÓRICA DOS PRAZOS PROCESSUAIS ENTRE O AJUIZAMENTO E O ENCERRAMENTO DA INSTRUÇÃO - VARA DO TRABALHO DE FORMOSA

Data do encerramento da instrução entre 1/7/2019 e 31/7/2019 23:59:59

| Rito | Qtd | Prazo Médio |
|--------------------|------------|---------------|
| ORDINÁRIO | 71 | 129,75 |
| SUMARÍSSIMO | 39 | 56,87 |
| Total/Média | 110 | 103,91 |

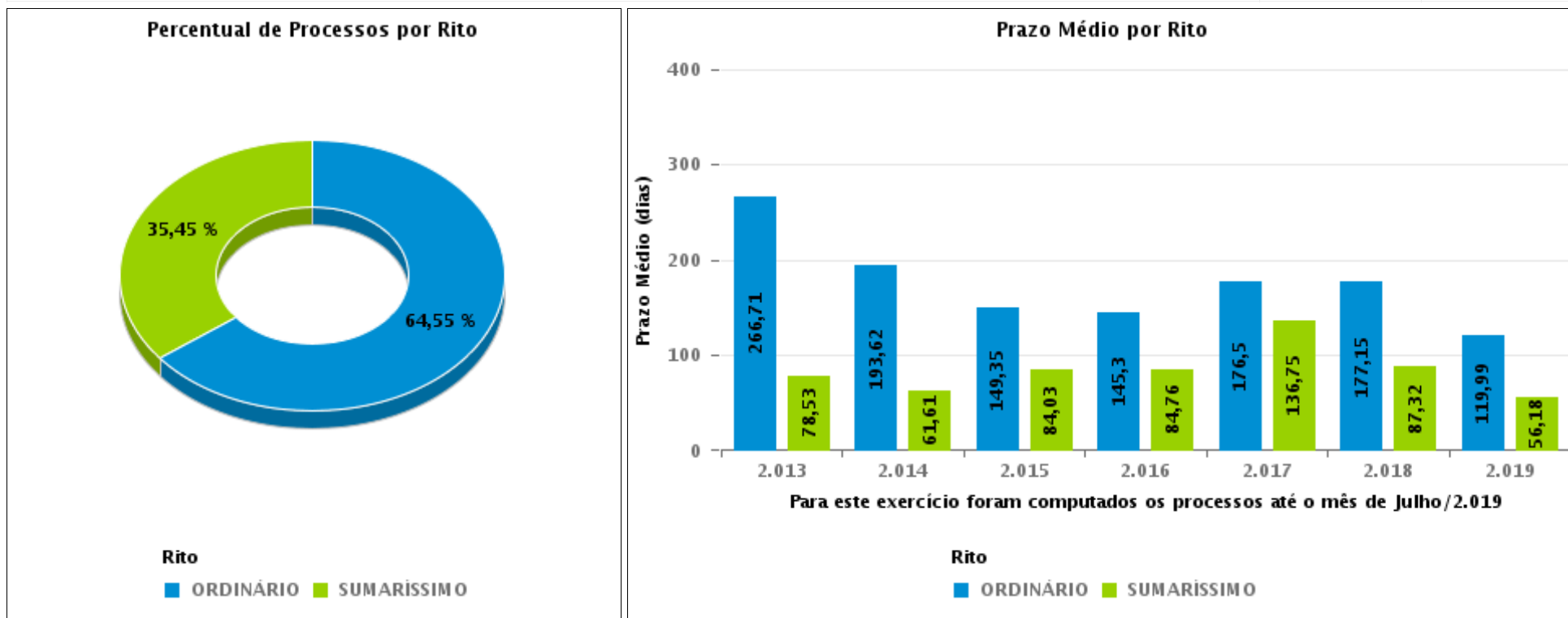



COMPARATIVO DO PRAZO MÉDIO ENTRE O AJUIZAMENTO E O ENCERRAMENTO DA INSTRUÇÃO - VARA DO TRABALHO DE FORMOSA

Data do encerramento da instrução entre 1/7/2019 e 31/7/2019 23:59:59

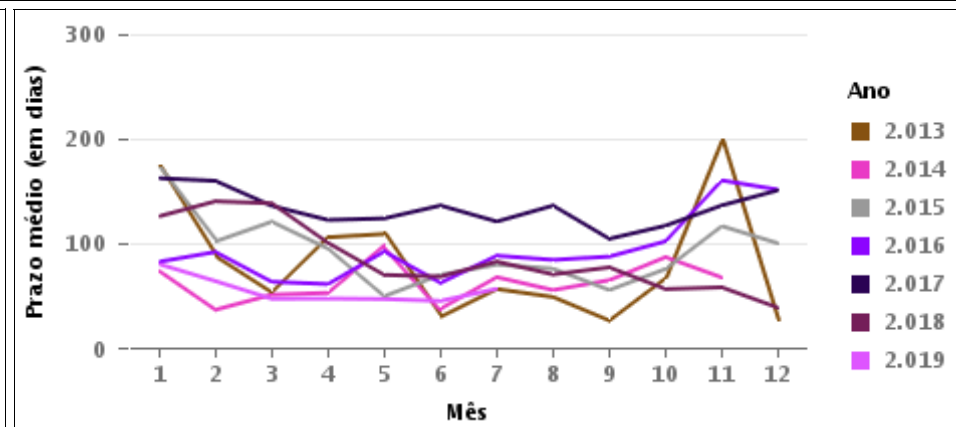
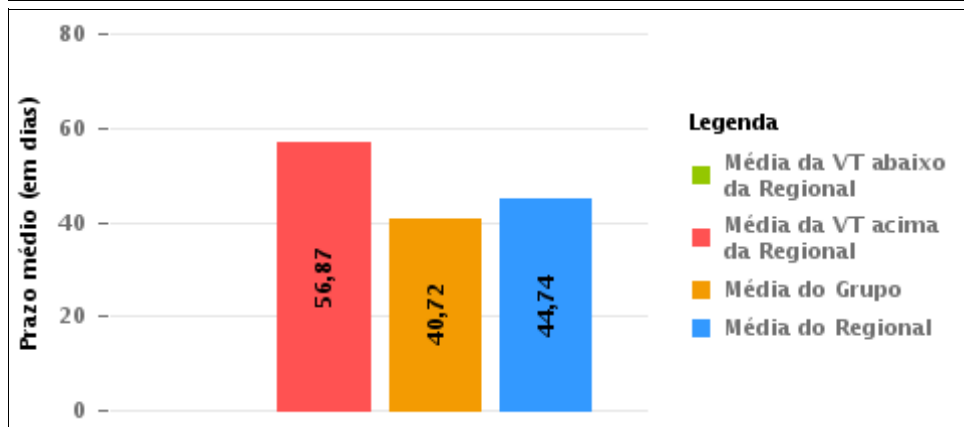
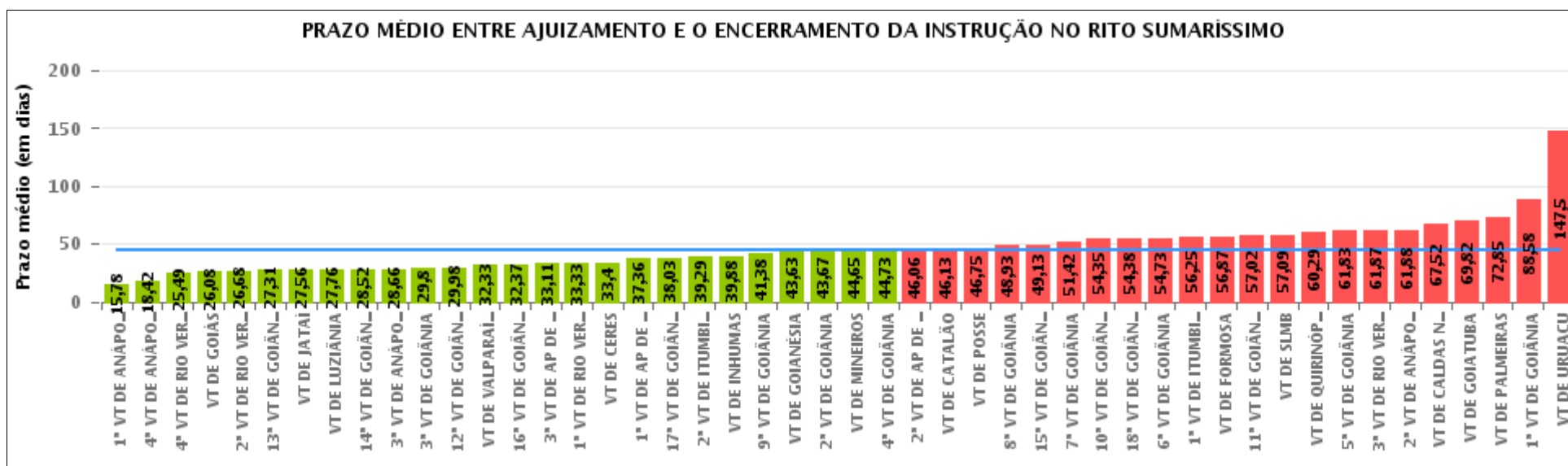



COMPARATIVO DO PRAZO MÉDIO ENTRE O AJUIZAMENTO E O ENCERRAMENTO DA INSTRUÇÃO ENTRE AS VARAS DO GRUPO

Data do encerramento da instrução entre 1/7/2019 e 31/7/2019 23:59:59

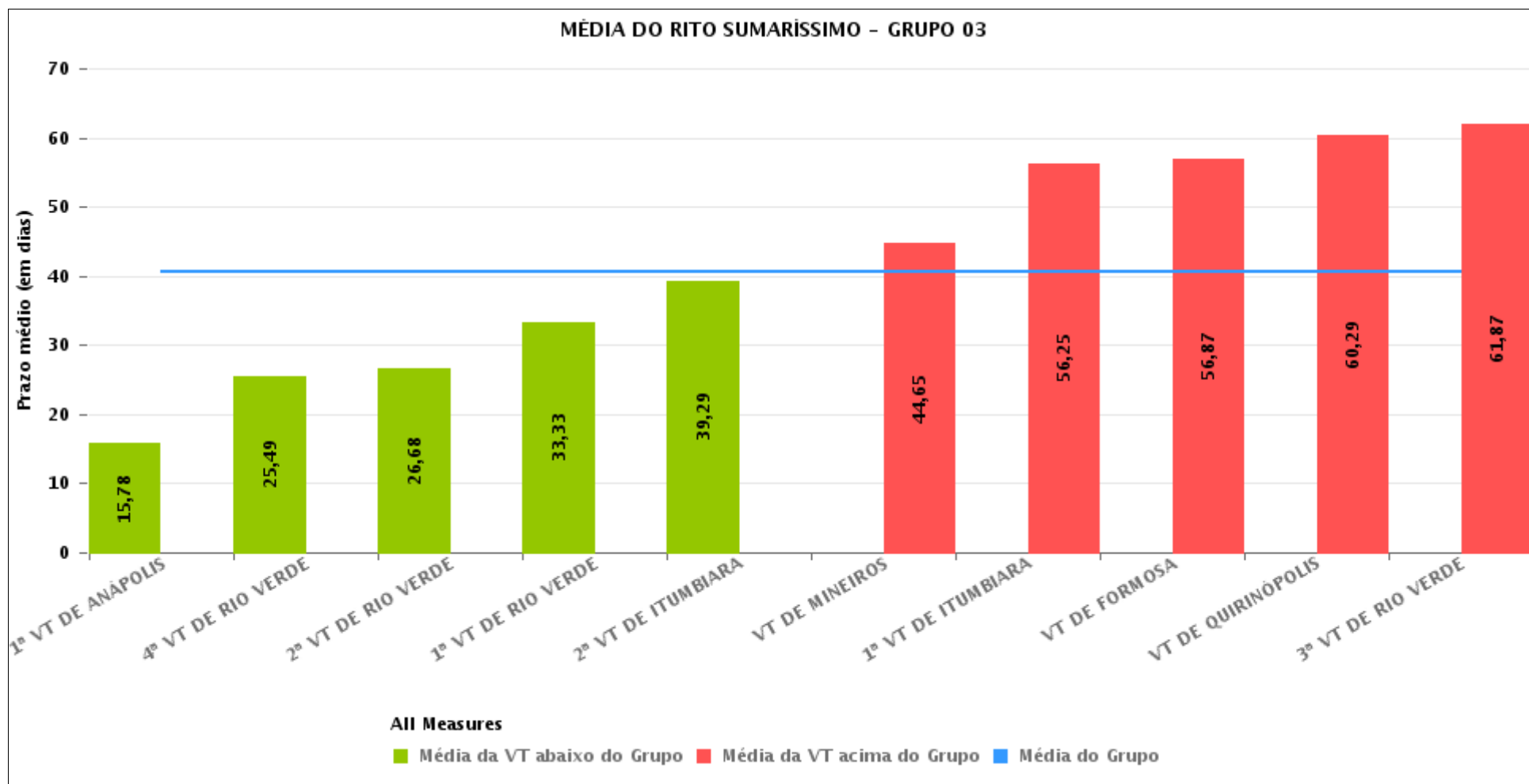



PRAZO MÉDIO ENTRE O AJUIZAMENTO E O ENCERRAMENTO DA INSTRUÇÃO POR GRUPO

Data do encerramento da instrução entre 1/7/2019 e 31/7/2019 23:59:59

| Rito | Grupo | Qtd. Processos | Prazo Médio (dias) | Ranking |
|-------------|----------|----------------|--------------------|---------|
| SUMARÍSSIMO | GRUPO 06 | 117 | 32,33 | 1° |
| | GRUPO 03 | 478 | 40,72 | 2° |
| | GRUPO 04 | 2.244 | 44,75 | 3° |
| | GRUPO 01 | 4 | 46,75 | 4° |
| | GRUPO 05 | 315 | 50,06 | 5° |
| | GRUPO 02 | 59 | 72,85 | 6° |

| Legenda: | | # Grupo 04 – De 1501 a 2000 | # Grupo 05 – De 2001 a 2500 |
|----------------------------|--------------------|--------------------------------|-----------------------------|
| # Grupo 01 – Até 750 | 1ª VT De Anápolis | 1ª VT De Goiânia | 16ª VT De Goiânia |
| VT de Posse | 1ª VT De Rio Verde | 2ª VT De Goiânia | VT De Luziânia |
| | 2ª VT De Rio Verde | 3ª VT De Goiânia | VT De Catalão |
| | 3ª VT De Rio Verde | 4ª VT De Goiânia | VT De Uruaçu |
| | 4ª VT De Rio Verde | 5ª VT De Goiânia | |
| # Grupo 02 – De 751 a 1000 | 1ª VT De Itumbiara | 6ª VT De Goiânia | # Grupo 06 – Acima de 2500 |
| VT de Palmeiras de Goiás | 2ª VT De Itumbiara | 7ª VT De Goiânia | VT De Valparaíso de Goiás |
| | VT De Quirinópolis | 8ª VT De Goiânia | |
| | VT De Mineiros | 9ª VT De Goiânia | |
| | VT De Formosa | 10ª VT De Goiânia | |
| | | 11ª VT De Goiânia | |
| | | 12ª VT De Goiânia | |
| | | 13ª VT De Goiânia | |
| | | 14ª VT De Goiânia | |
| | | 15ª VT De Goiânia | |
| | | 17ª VT De Goiânia | |
| | | 18ª VT De Goiânia | |
| | | 2ª VT De Anápolis | |
| | | 3ª VT De Anápolis | |
| | | 4ª VT De Anápolis | |
| | | 1ª VT De Aparecida De Goiânia | |
| | | 2ª VT De Aparecida De Goiânia | |
| | | 3ª VT De Aparecida De Goiânia | |
| | | VT DE Jataí | |
| | | VT DE Goiatuba | |
| | | VT DE Caldas Novas | |
| | | VT DE Ceres | |
| | | VT DE São Luís de Montes Belos | |
| | | VT DE Goiás | |
| | | VT DE Goianésia | |
| | | VT DE Inhumas | |



PRAZO MÉDIO ENTRE O AJUIZAMENTO E O ENCERRAMENTO DA INSTRUÇÃO DE TODAS AS VARAS DO TRABALHO

Data do encerramento da instrução entre 1/7/2019 e 31/7/2019 23:59:59

SUMARÍSSIMO

| Qtd. Processos | Prazo Médio (dias) |
|----------------|--------------------|
| 3.217 | 44,74 |

| Vara do Trabalho | Qtd Processos | Prazo Médio | Ranking |
|---|---------------|-------------|---------|
| 1ª VARA DO TRABALHO DE ANÁPOLIS | 51 | 15,78 | 1º |
| 4ª VARA DO TRABALHO DE ANÁPOLIS | 64 | 18,42 | 2º |
| 4ª VARA DO TRABALHO DE RIO VERDE | 76 | 25,49 | 3º |
| VARA DO TRABALHO DE GOIÁS | 63 | 26,08 | 4º |
| 2ª VARA DO TRABALHO DE RIO VERDE | 44 | 26,68 | 5º |
| 13ª VARA DO TRABALHO DE GOIÂNIA | 84 | 27,31 | 6º |
| VARA DO TRABALHO DE JATAÍ | 50 | 27,56 | 7º |
| VARA DO TRABALHO DE LUZIÂNIA | 123 | 27,76 | 8º |
| 14ª VARA DO TRABALHO DE GOIÂNIA | 81 | 28,52 | 9º |
| 3ª VARA DO TRABALHO DE ANÁPOLIS | 62 | 28,66 | 10º |
| 3ª VARA DO TRABALHO DE GOIÂNIA | 92 | 29,8 | 11º |
| 12ª VARA DO TRABALHO DE GOIÂNIA | 61 | 29,98 | 12º |
| VARA DO TRABALHO DE VALPARAÍSO DE GOIÁS | 117 | 32,33 | 13º |
| 16ª VARA DO TRABALHO DE GOIÂNIA | 70 | 32,37 | 14º |
| 3ª VARA DO TRABALHO DE APARECIDA DE GOIÂNIA | 81 | 33,11 | 15º |
| 1ª VARA DO TRABALHO DE RIO VERDE | 42 | 33,33 | 16º |
| VARA DO TRABALHO DE CERES | 25 | 33,4 | 17º |
| 1ª VARA DO TRABALHO DE APARECIDA DE GOIÂNIA | 81 | 37,36 | 18º |
| 17ª VARA DO TRABALHO DE GOIÂNIA | 102 | 38,03 | 19º |
| 2ª VARA DO TRABALHO DE ITUMBIARA | 56 | 39,29 | 20º |
| VARA DO TRABALHO DE INHUMAS | 60 | 39,88 | 21º |
| 9ª VARA DO TRABALHO DE GOIÂNIA | 82 | 41,38 | 22º |
| VARA DO TRABALHO DE GOIANÉSIA | 79 | 43,63 | 23º |
| 2ª VARA DO TRABALHO DE GOIÂNIA | 124 | 43,67 | 24º |
| VARA DO TRABALHO DE MINEIROS | 23 | 44,65 | 25º |
| 4ª VARA DO TRABALHO DE GOIÂNIA | 80 | 44,73 | 26º |



PRAZO MÉDIO ENTRE O AJUIZAMENTO E O ENCERRAMENTO DA INSTRUÇÃO DE TODAS AS VARAS DO TRABALHO

SUMARÍSSIMO

| Qtd. Processos | Prazo Médio (dias) |
|----------------|--------------------|
| 3.217 | 44,74 |

| Vara do Trabalho | Qtd Processos | Prazo Médio | Ranking |
|--|---------------|-------------|---------|
| 2ª VARA DO TRABALHO DE APARECIDA DE GOIÂNIA | 65 | 46,06 | 27° |
| VARA DO TRABALHO DE CATALÃO | 78 | 46,13 | 28° |
| VARA DO TRABALHO DE POSSE | 4 | 46,75 | 29° |
| 8ª VARA DO TRABALHO DE GOIÂNIA | 83 | 48,93 | 30° |
| 15ª VARA DO TRABALHO DE GOIÂNIA | 102 | 49,13 | 31° |
| 7ª VARA DO TRABALHO DE GOIÂNIA | 77 | 51,42 | 32° |
| 10ª VARA DO TRABALHO DE GOIÂNIA | 52 | 54,35 | 33° |
| 18ª VARA DO TRABALHO DE GOIÂNIA | 80 | 54,38 | 34° |
| 6ª VARA DO TRABALHO DE GOIÂNIA | 88 | 54,73 | 35° |
| 1ª VARA DO TRABALHO DE ITUMBIARA | 60 | 56,25 | 36° |
| VARA DO TRABALHO DE FORMOSA | 39 | 56,87 | 37° |
| 11ª VARA DO TRABALHO DE GOIÂNIA | 90 | 57,02 | 38° |
| VARA DO TRABALHO DE SÃO LUIS DE MONTES BELOS | 44 | 57,09 | 39° |
| VARA DO TRABALHO DE QUIRINÓPOLIS | 34 | 60,29 | 40° |
| 5ª VARA DO TRABALHO DE GOIÂNIA | 54 | 61,83 | 41° |
| 3ª VARA DO TRABALHO DE RIO VERDE | 53 | 61,87 | 42° |
| 2ª VARA DO TRABALHO DE ANÁPOLIS | 56 | 61,88 | 43° |
| VARA DO TRABALHO DE CALDAS NOVAS | 50 | 67,52 | 44° |
| VARA DO TRABALHO DE GOIATUBA | 49 | 69,82 | 45° |
| VARA DO TRABALHO DE PALMEIRAS | 59 | 72,85 | 46° |
| 1ª VARA DO TRABALHO DE GOIÂNIA | 83 | 88,58 | 47° |
| VARA DO TRABALHO DE URUAÇU | 44 | 147,5 | 48° |



PRAZO MÉDIO ENTRE O AJUIZAMENTO E O ENCERRAMENTO DA INSTRUÇÃO - VARA DO TRABALHO DE FORMOSA

Data do encerramento da instrução entre 1/7/2019 e 31/7/2019 23:59:59

VARA DO TRABALHO DE FORMOSA

SUMARÍSSIMO

| Qtd | Prazo Médio |
|-----|-------------|
| 39 | 56,87 |

| Nr. Processo | Ajuiz. | nc. Instruçã | Prazo |
|-----------------------------------|----------|--------------|-------|
| RTSum - 0010029-71.2019.5.18.0211 | 10/01/19 | 18/07/19 | 189 |
| RTSum - 0010187-29.2019.5.18.0211 | 12/02/19 | 17/07/19 | 155 |
| RTSum - 0010236-17.2019.5.18.0261 | 11/04/19 | 01/07/19 | 81 |
| RTSum - 0010442-84.2019.5.18.0211 | 30/04/19 | 01/07/19 | 62 |
| RTSum - 0010447-09.2019.5.18.0211 | 03/05/19 | 18/07/19 | 76 |
| RTSum - 0010450-61.2019.5.18.0211 | 06/05/19 | 01/07/19 | 56 |
| RTSum - 0010453-16.2019.5.18.0211 | 07/05/19 | 02/07/19 | 56 |
| RTSum - 0010461-90.2019.5.18.0211 | 07/05/19 | 02/07/19 | 56 |
| RTSum - 0010463-60.2019.5.18.0211 | 07/05/19 | 12/07/19 | 66 |
| RTSum - 0010464-45.2019.5.18.0211 | 08/05/19 | 15/07/19 | 68 |
| RTSum - 0010469-67.2019.5.18.0211 | 09/05/19 | 16/07/19 | 68 |
| RTSum - 0010470-52.2019.5.18.0211 | 09/05/19 | 16/07/19 | 68 |
| RTSum - 0010477-44.2019.5.18.0211 | 14/05/19 | 17/07/19 | 64 |
| RTSum - 0010481-81.2019.5.18.0211 | 15/05/19 | 19/07/19 | 65 |
| RTSum - 0010482-66.2019.5.18.0211 | 15/05/19 | 17/07/19 | 63 |
| RTSum - 0010491-28.2019.5.18.0211 | 17/05/19 | 04/07/19 | 48 |
| RTSum - 0010496-50.2019.5.18.0211 | 20/05/19 | 04/07/19 | 45 |
| RTSum - 0010501-72.2019.5.18.0211 | 22/05/19 | 17/07/19 | 56 |
| RTSum - 0010503-42.2019.5.18.0211 | 22/05/19 | 03/07/19 | 42 |
| RTSum - 0010505-12.2019.5.18.0211 | 23/05/19 | 17/07/19 | 55 |
| RTSum - 0010507-79.2019.5.18.0211 | 23/05/19 | 18/07/19 | 56 |
| RTSum - 0010514-71.2019.5.18.0211 | 27/05/19 | 03/07/19 | 37 |

Legenda:

Ajuiz. Data do Ajuizamento;

Enc. da Instrução: Data da conclusão para proferir sentença;

Prazo: Quantidade de dias decorridos do ajuizamento até o encerramento da instrução.



PRAZO MÉDIO ENTRE O AJUIZAMENTO E O ENCERRAMENTO DA INSTRUÇÃO - VARA DO TRABALHO DE FORMOSA

VARA DO TRABALHO DE FORMOSA

SUMARÍSSIMO

| Qtd | Prazo Médio |
|-----|-------------|
| 39 | 56,87 |

| Nr. Processo | Ajuiz. | nc. Instruçã | Prazo |
|-----------------------------------|----------|--------------|-------|
| RTSum - 0010519-93.2019.5.18.0211 | 28/05/19 | 18/07/19 | 51 |
| RTSum - 0010532-92.2019.5.18.0211 | 29/05/19 | 16/07/19 | 48 |
| RTSum - 0010533-77.2019.5.18.0211 | 30/05/19 | 16/07/19 | 47 |
| RTSum - 0010537-17.2019.5.18.0211 | 31/05/19 | 16/07/19 | 46 |
| RTSum - 0010540-69.2019.5.18.0211 | 03/06/19 | 16/07/19 | 43 |
| RTSum - 0010541-54.2019.5.18.0211 | 03/06/19 | 26/07/19 | 53 |
| RTSum - 0010547-61.2019.5.18.0211 | 04/06/19 | 17/07/19 | 43 |
| RTSum - 0010549-31.2019.5.18.0211 | 04/06/19 | 17/07/19 | 43 |
| RTSum - 0010552-83.2019.5.18.0211 | 05/06/19 | 17/07/19 | 42 |
| RTSum - 0010553-68.2019.5.18.0211 | 05/06/19 | 29/07/19 | 54 |
| RTSum - 0010558-90.2019.5.18.0211 | 05/06/19 | 29/07/19 | 54 |
| RTSum - 0010570-07.2019.5.18.0211 | 10/06/19 | 31/07/19 | 51 |
| RTSum - 0010578-81.2019.5.18.0211 | 12/06/19 | 31/07/19 | 49 |
| RTSum - 0010637-69.2019.5.18.0211 | 01/07/19 | 23/07/19 | 22 |
| RTSum - 0010638-54.2019.5.18.0211 | 01/07/19 | 18/07/19 | 17 |
| RTSum - 0010639-39.2019.5.18.0211 | 01/07/19 | 19/07/19 | 18 |
| RTSum - 0010673-14.2019.5.18.0211 | 05/07/19 | 10/07/19 | 5 |

Legenda:

Ajuiz. Data do Ajuizamento;

Enc. da Instrução: Data da conclusão para proferir sentença;

Prazo: Quantidade de dias decorridos do ajuizamento até o encerramento da instrução.



PRAZO MÉDIO ENTRE O AJUIZAMENTO E O ENCERRAMENTO DA INSTRUÇÃO - VARA DO TRABALHO DE FORMOSA

Data do encerramento da instrução entre 1/7/2019 e 31/7/2019 23:59:59

CLEBER MARTINS SALES

SUMARÍSSIMO

| Qtd | Prazo Médio |
|-----|-------------|
| 37 | 52,65 |

| Nr. Processo | Ajuiz. | nc. Instruçã | Prazo |
|-----------------------------------|----------|--------------|-------|
| RTSum - 0010187-29.2019.5.18.0211 | 12/02/19 | 17/07/19 | 155 |
| RTSum - 0010442-84.2019.5.18.0211 | 30/04/19 | 01/07/19 | 62 |
| RTSum - 0010447-09.2019.5.18.0211 | 03/05/19 | 18/07/19 | 76 |
| RTSum - 0010450-61.2019.5.18.0211 | 06/05/19 | 01/07/19 | 56 |
| RTSum - 0010453-16.2019.5.18.0211 | 07/05/19 | 02/07/19 | 56 |
| RTSum - 0010461-90.2019.5.18.0211 | 07/05/19 | 02/07/19 | 56 |
| RTSum - 0010463-60.2019.5.18.0211 | 07/05/19 | 12/07/19 | 66 |
| RTSum - 0010464-45.2019.5.18.0211 | 08/05/19 | 15/07/19 | 68 |
| RTSum - 0010469-67.2019.5.18.0211 | 09/05/19 | 16/07/19 | 68 |
| RTSum - 0010470-52.2019.5.18.0211 | 09/05/19 | 16/07/19 | 68 |
| RTSum - 0010477-44.2019.5.18.0211 | 14/05/19 | 17/07/19 | 64 |
| RTSum - 0010481-81.2019.5.18.0211 | 15/05/19 | 19/07/19 | 65 |
| RTSum - 0010482-66.2019.5.18.0211 | 15/05/19 | 17/07/19 | 63 |
| RTSum - 0010491-28.2019.5.18.0211 | 17/05/19 | 04/07/19 | 48 |
| RTSum - 0010496-50.2019.5.18.0211 | 20/05/19 | 04/07/19 | 45 |
| RTSum - 0010501-72.2019.5.18.0211 | 22/05/19 | 17/07/19 | 56 |
| RTSum - 0010503-42.2019.5.18.0211 | 22/05/19 | 03/07/19 | 42 |
| RTSum - 0010505-12.2019.5.18.0211 | 23/05/19 | 17/07/19 | 55 |
| RTSum - 0010507-79.2019.5.18.0211 | 23/05/19 | 18/07/19 | 56 |
| RTSum - 0010514-71.2019.5.18.0211 | 27/05/19 | 03/07/19 | 37 |
| RTSum - 0010519-93.2019.5.18.0211 | 28/05/19 | 18/07/19 | 51 |
| RTSum - 0010532-92.2019.5.18.0211 | 29/05/19 | 16/07/19 | 48 |

Legenda:

Ajuiz. Data do Ajuizamento;

Enc. da Instrução: Data da conclusão para proferir sentença;

Prazo: Quantidade de dias decorridos do ajuizamento até o encerramento da instrução.



PRAZO MÉDIO ENTRE O AJUIZAMENTO E O ENCERRAMENTO DA INSTRUÇÃO - VARA DO TRABALHO DE FORMOSA

CLEBER MARTINS SALES

SUMARÍSSIMO

| Qtd | Prazo Médio |
|-----|-------------|
| 37 | 52,65 |

| Nr. Processo | Ajuiz. | nc. Instruça | Prazo |
|-----------------------------------|----------|--------------|-------|
| RTSum - 0010533-77.2019.5.18.0211 | 30/05/19 | 16/07/19 | 47 |
| RTSum - 0010537-17.2019.5.18.0211 | 31/05/19 | 16/07/19 | 46 |
| RTSum - 0010540-69.2019.5.18.0211 | 03/06/19 | 16/07/19 | 43 |
| RTSum - 0010541-54.2019.5.18.0211 | 03/06/19 | 26/07/19 | 53 |
| RTSum - 0010547-61.2019.5.18.0211 | 04/06/19 | 17/07/19 | 43 |
| RTSum - 0010549-31.2019.5.18.0211 | 04/06/19 | 17/07/19 | 43 |
| RTSum - 0010552-83.2019.5.18.0211 | 05/06/19 | 17/07/19 | 42 |
| RTSum - 0010553-68.2019.5.18.0211 | 05/06/19 | 29/07/19 | 54 |
| RTSum - 0010558-90.2019.5.18.0211 | 05/06/19 | 29/07/19 | 54 |
| RTSum - 0010570-07.2019.5.18.0211 | 10/06/19 | 31/07/19 | 51 |
| RTSum - 0010578-81.2019.5.18.0211 | 12/06/19 | 31/07/19 | 49 |
| RTSum - 0010637-69.2019.5.18.0211 | 01/07/19 | 23/07/19 | 22 |
| RTSum - 0010638-54.2019.5.18.0211 | 01/07/19 | 18/07/19 | 17 |
| RTSum - 0010639-39.2019.5.18.0211 | 01/07/19 | 19/07/19 | 18 |
| RTSum - 0010673-14.2019.5.18.0211 | 05/07/19 | 10/07/19 | 5 |

Legenda:
Ajuiz. Data do Ajuizamento;
Enc. da Instrução: Data da conclusão para proferir sentença;
Prazo: Quantidade de dias decorridos do ajuizamento até o encerramento da instrução.

KLEBER MOREIRA DA SILVA

SUMARÍSSIMO

| Qtd | Prazo Médio |
|-----|-------------|
| 2 | 135 |

Legenda:
Ajuiz. Data do Ajuizamento;
Enc. da Instrução: Data da conclusão para proferir sentença;
Prazo: Quantidade de dias decorridos do ajuizamento até o encerramento da instrução.



**PRAZO MÉDIO ENTRE O AJUIZAMENTO E O
ENCERRAMENTO DA INSTRUÇÃO - VARA DO
TRABALHO DE FORMOSA**

KLEBER MOREIRA DA SILVA

SUMARÍSSIMO

| Qtd | Prazo Médio |
|-----|-------------|
| 2 | 135 |

| Nr. Processo | Ajuiz. | nc. Instruçã | Prazo |
|-----------------------------------|----------|--------------|-------|
| RTSum - 0010029-71.2019.5.18.0211 | 10/01/19 | 18/07/19 | 189 |
| RTSum - 0010236-17.2019.5.18.0261 | 11/04/19 | 01/07/19 | 81 |

Legenda:
Ajuiz. Data do Ajuizamento;
Enc. da Instrução: Data da conclusão para proferir sentença;
Prazo: Quantidade de dias decorridos do ajuizamento até o encerramento da instrução.