

Conceituação

Tema	Prazos Processuais
Relatórios	Evolução Histórica Comparativo por VT Comparativo por Grupo Por Grupo Por VT Por Processo Por Magistrado
Resumo	Apresenta o prazo médio desde o ajuizamento da ação até o encerramento da instrução.
Descrição	O prazo médio é obtido calculando-se a quantidade de dias decorridos desde o ajuizamento até o encerramento da instrução. Os dados são extraídos baseando-se nos itens do e-Gestão: 267 e 90267 - Do ajuizamento da ação até o encerramento da instrução na fase de conhecimento – rito sumaríssimo; 268 e 90268 – Do ajuizamento da ação até o encerramento da instrução na fase de conhecimento – exceto rito sumaríssimo (ordinário)
Origem da informação	e-Gestão
Critérios e transformações	Coletado do e-Gestão, consolidado, otimizado e classificado para análise.
Análises possíveis	Prazo médio entre o ajuizamento da ação e o encerramento da instrução, detalhado de forma Geral, Por grupo, por VT, Por Processo e Por Magistrado.



EVOLUÇÃO HISTÓRICA DOS PRAZOS PROCESSUAIS ENTRE O AJUIZAMENTO E O ENCERRAMENTO DA INSTRUÇÃO - 2ª VARA DO TRABALHO DE RIO VERDE

Data do encerramento da instrução entre 1/7/2019 e 31/7/2019 23:59:59

Rito	Qtd	Prazo Médio
ORDINÁRIO	51	52,31
SUMARÍSSIMO	44	26,68
Total/Média	95	40,44

Percentual de Processos por Rito

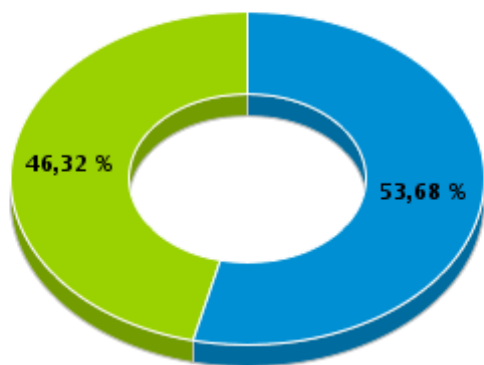

Rito

■ ORDINÁRIO ■ SUMARÍSSIMO

Prazo Médio por Rito

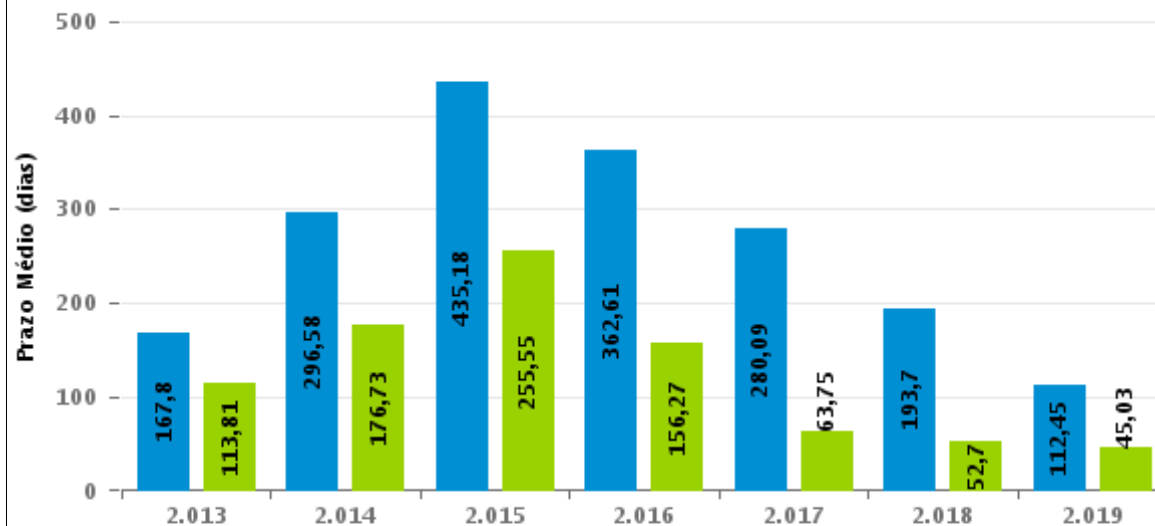

Para este exercício foram computados os processos até o mês de Julho/2.019

Rito

■ ORDINÁRIO ■ SUMARÍSSIMO



COMPARATIVO DO PRAZO MÉDIO ENTRE O AJUIZAMENTO E O ENCERRAMENTO DA INSTRUÇÃO - 2ª VARA DO TRABALHO DE RIO VERDE

Data do encerramento da instrução entre 1/7/2019 e 31/7/2019 23:59:59

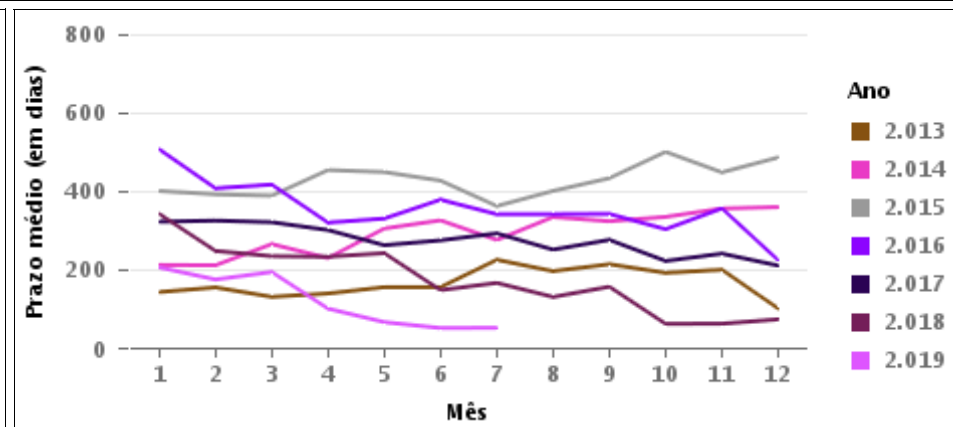
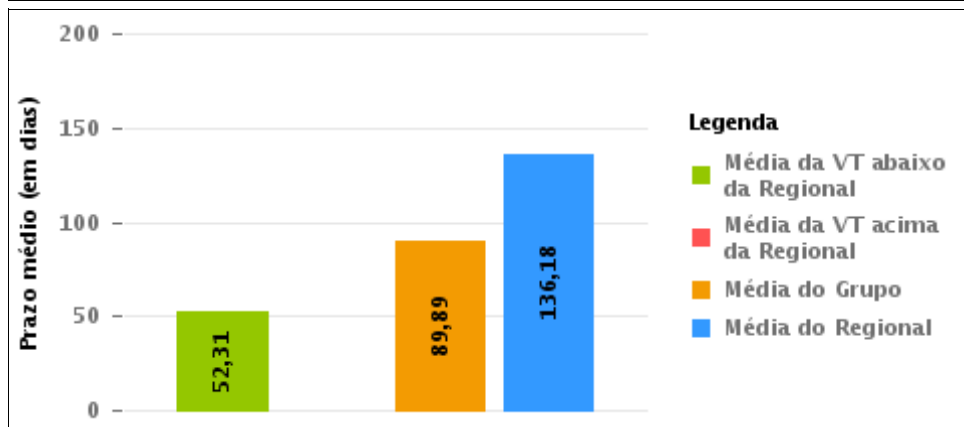
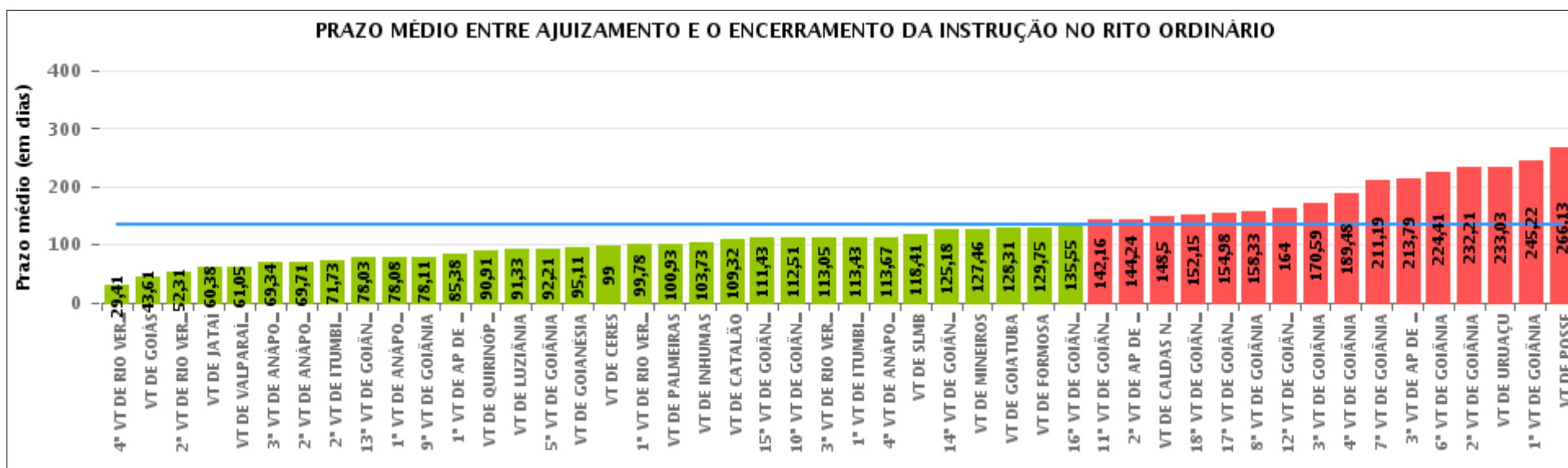



COMPARATIVO DO PRAZO MÉDIO ENTRE O AJUIZAMENTO E O ENCERRAMENTO DA INSTRUÇÃO ENTRE AS VARAS DO GRUPO

Data do encerramento da instrução entre 1/7/2019 e 31/7/2019 23:59:59

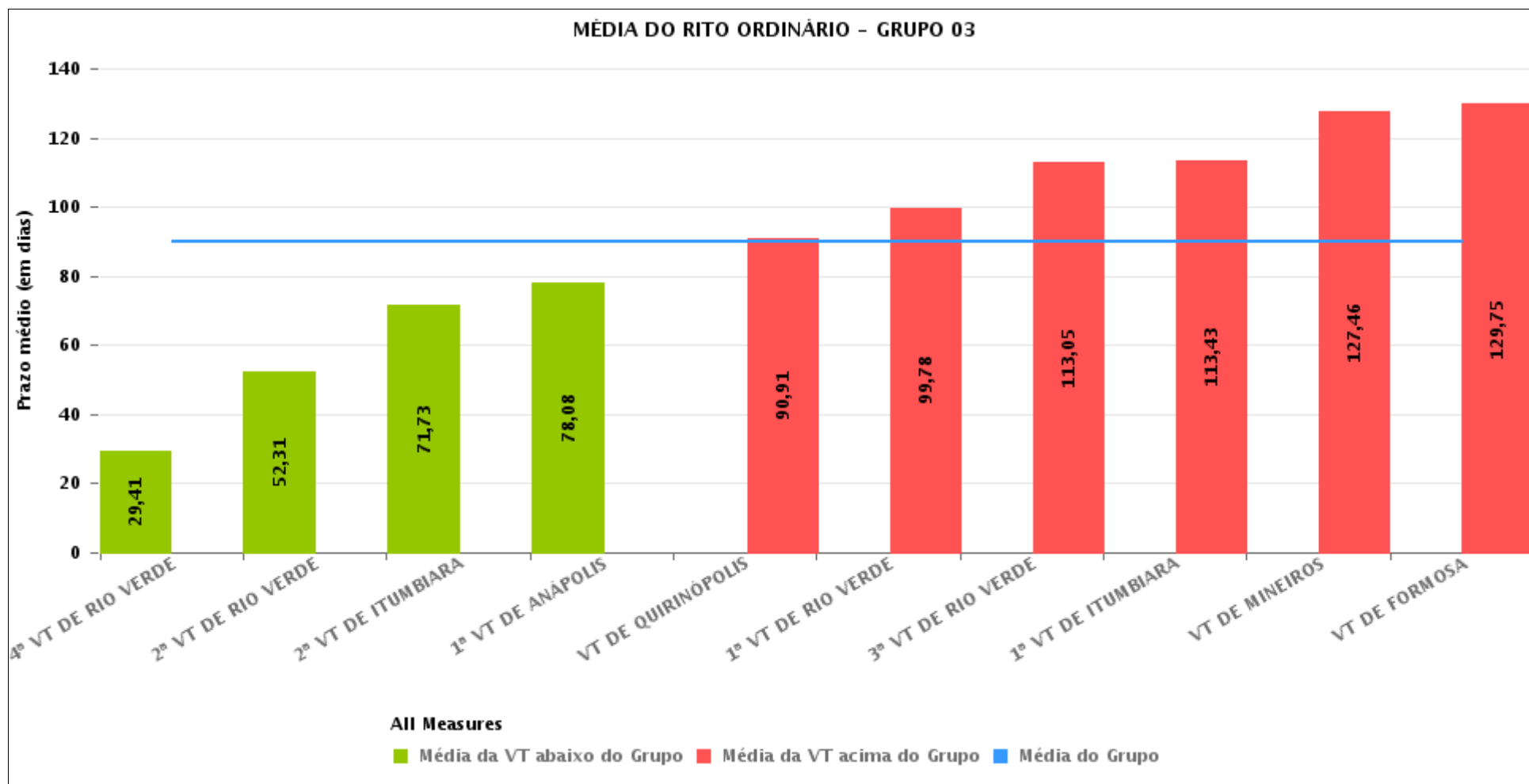



PRAZO MÉDIO ENTRE O AJUIZAMENTO E O ENCERRAMENTO DA INSTRUÇÃO POR GRUPO

Data do encerramento da instrução entre 1/7/2019 e 31/7/2019 23:59:59

Rito	Grupo	Qtd. Processos	Prazo Médio (dias)	Ranking
ORDINÁRIO	GRUPO 06	110	61,05	1°
	GRUPO 03	484	89,89	2°
	GRUPO 02	42	100,93	3°
	GRUPO 04	2.101	145,81	4°
	GRUPO 05	406	163,03	5°
	GRUPO 01	8	266,13	6°

Legenda:			
# Grupo 01 – Até 750 VT de Posse	1ª VT De Anápolis 1ª VT De Rio Verde 2ª VT De Rio Verde 3ª VT De Rio Verde 4ª VT De Rio Verde	# Grupo 04 – De 1501 a 2000	# Grupo 05 – De 2001 a 2500
# Grupo 02 – De 751 a 1000 VT de Palmeiras de Goiás	1ª VT De Itumbiara 2ª VT De Itumbiara VT De Quirinópolis VT De Mineiros VT De Formosa	1ª VT De Goiânia 2ª VT De Goiânia 3ª VT De Goiânia 4ª VT De Goiânia 5ª VT De Goiânia 6ª VT De Goiânia 7ª VT De Goiânia 8ª VT De Goiânia 9ª VT De Goiânia 10ª VT De Goiânia 11ª VT De Goiânia 12ª VT De Goiânia 13ª VT De Goiânia 14ª VT De Goiânia 15ª VT De Goiânia 17ª VT De Goiânia 18ª VT De Goiânia 2ª VT De Anápolis 3ª VT De Anápolis 4ª VT De Anápolis 1ª VT De Aparecida De Goiânia 2ª VT De Aparecida De Goiânia 3ª VT De Aparecida De Goiânia VT DE Jataí VT DE Goiatuba VT DE Caldas Novas VT DE Ceres VT DE São Luís de Montes Belos VT DE Goiás VT DE Goianésia VT DE Inhumas	16ª VT De Goiânia VT De Luziânia VT De Catalão VT De Uruaçu # Grupo 06 – Acima de 2500 VT De Valparaíso de Goiás



PRAZO MÉDIO ENTRE O AJUIZAMENTO E O ENCERRAMENTO DA INSTRUÇÃO DE TODAS AS VARAS DO TRABALHO

Data do encerramento da instrução entre 1/7/2019 e 31/7/2019 23:59:59

ORDINÁRIO

Qtd. Processos	Prazo Médio (dias)
3.151	136,18

Vara do Trabalho	Qtd Processos	Prazo Médio	Ranking
4ª VARA DO TRABALHO DE RIO VERDE	63	29,41	1º
VARA DO TRABALHO DE GOIÁS	36	43,61	2º
2ª VARA DO TRABALHO DE RIO VERDE	51	52,31	3º
VARA DO TRABALHO DE JATAÍ	99	60,38	4º
VARA DO TRABALHO DE VALPARAÍSO DE GOIÁS	110	61,05	5º
3ª VARA DO TRABALHO DE ANÁPOLIS	50	69,34	6º
2ª VARA DO TRABALHO DE ANÁPOLIS	21	69,71	7º
2ª VARA DO TRABALHO DE ITUMBIARA	49	71,73	8º
13ª VARA DO TRABALHO DE GOIÂNIA	62	78,03	9º
1ª VARA DO TRABALHO DE ANÁPOLIS	26	78,08	10º
9ª VARA DO TRABALHO DE GOIÂNIA	80	78,11	11º
1ª VARA DO TRABALHO DE APARECIDA DE GOIÂNIA	72	85,38	12º
VARA DO TRABALHO DE QUIRINÓPOLIS	44	90,91	13º
VARA DO TRABALHO DE LUZIÂNIA	93	91,33	14º
5ª VARA DO TRABALHO DE GOIÂNIA	56	92,21	15º
VARA DO TRABALHO DE GOIANÉSIA	37	95,11	16º
VARA DO TRABALHO DE CERES	20	99	17º
1ª VARA DO TRABALHO DE RIO VERDE	41	99,78	18º
VARA DO TRABALHO DE PALMEIRAS	42	100,93	19º
VARA DO TRABALHO DE INHUMAS	59	103,73	20º
VARA DO TRABALHO DE CATALÃO	72	109,32	21º
15ª VARA DO TRABALHO DE GOIÂNIA	83	111,43	22º
10ª VARA DO TRABALHO DE GOIÂNIA	55	112,51	23º
3ª VARA DO TRABALHO DE RIO VERDE	62	113,05	24º
1ª VARA DO TRABALHO DE ITUMBIARA	49	113,43	25º
4ª VARA DO TRABALHO DE ANÁPOLIS	39	113,67	26º



PRAZO MÉDIO ENTRE O AJUIZAMENTO E O ENCERRAMENTO DA INSTRUÇÃO DE TODAS AS VARAS DO TRABALHO

ORDINÁRIO

Qtd. Processos	Prazo Médio (dias)
3.151	136,18

Vara do Trabalho	Qtd Processos	Prazo Médio	Ranking
VARA DO TRABALHO DE SÃO LUIS DE MONTES BELOS	51	118,41	27°
14ª VARA DO TRABALHO DE GOIÂNIA	88	125,18	28°
VARA DO TRABALHO DE MINEIROS	28	127,46	29°
VARA DO TRABALHO DE GOIATUBA	29	128,31	30°
VARA DO TRABALHO DE FORMOSA	71	129,75	31°
16ª VARA DO TRABALHO DE GOIÂNIA	65	135,55	32°
11ª VARA DO TRABALHO DE GOIÂNIA	76	142,16	33°
2ª VARA DO TRABALHO DE APARECIDA DE GOIÂNIA	70	144,24	34°
VARA DO TRABALHO DE CALDAS NOVAS	44	148,5	35°
18ª VARA DO TRABALHO DE GOIÂNIA	86	152,15	36°
17ª VARA DO TRABALHO DE GOIÂNIA	89	154,98	37°
8ª VARA DO TRABALHO DE GOIÂNIA	58	158,33	38°
12ª VARA DO TRABALHO DE GOIÂNIA	49	164	39°
3ª VARA DO TRABALHO DE GOIÂNIA	92	170,59	40°
4ª VARA DO TRABALHO DE GOIÂNIA	116	189,48	41°
7ª VARA DO TRABALHO DE GOIÂNIA	91	211,19	42°
3ª VARA DO TRABALHO DE APARECIDA DE GOIÂNIA	61	213,79	43°
6ª VARA DO TRABALHO DE GOIÂNIA	85	224,41	44°
2ª VARA DO TRABALHO DE GOIÂNIA	147	232,21	45°
VARA DO TRABALHO DE URUAÇU	176	233,03	46°
1ª VARA DO TRABALHO DE GOIÂNIA	100	245,22	47°
VARA DO TRABALHO DE POSSE	8	266,13	48°



PRAZO MÉDIO ENTRE O AJUIZAMENTO E O ENCERRAMENTO DA INSTRUÇÃO - 2ª VARA DO TRABALHO DE RIO VERDE

Data do encerramento da instrução entre 1/7/2019 e 31/7/2019 23:59:59

2ª VARA DO TRABALHO DE RIO VERDE

ORDINÁRIO

Qtd	Prazo Médio
51	52,31

Nr. Processo	Ajuiz.	nc. Instruçã	Prazo
AlvJud - 0010610-25.2019.5.18.0102	27/06/19	25/07/19	28
ConPag - 0010578-20.2019.5.18.0102	17/06/19	09/07/19	22
ET - 0010536-68.2019.5.18.0102	04/06/19	24/07/19	50
ET - 0010560-96.2019.5.18.0102	11/06/19	26/07/19	45
HoTrEx - 0010556-59.2019.5.18.0102	10/06/19	04/07/19	24
HoTrEx - 0010573-95.2019.5.18.0102	14/06/19	08/07/19	24
HoTrEx - 0010642-30.2019.5.18.0102	08/07/19	09/07/19	1
HoTrEx - 0010713-32.2019.5.18.0102	31/07/19	31/07/19	0
Pet - 0010709-92.2019.5.18.0102	30/07/19	31/07/19	1
RTOrd - 0010127-92.2019.5.18.0102	06/02/19	08/07/19	152
RTOrd - 0010140-91.2019.5.18.0102	08/02/19	10/07/19	152
RTOrd - 0010156-45.2019.5.18.0102	13/02/19	25/07/19	162
RTOrd - 0010201-49.2019.5.18.0102	25/02/19	08/07/19	133
RTOrd - 0010250-90.2019.5.18.0102	12/03/19	29/07/19	139
RTOrd - 0010285-50.2019.5.18.0102	21/03/19	10/07/19	111
RTOrd - 0010287-20.2019.5.18.0102	22/03/19	10/07/19	110
RTOrd - 0010309-75.2019.5.18.0103	29/03/19	10/07/19	103
RTOrd - 0010318-40.2019.5.18.0102	29/03/19	23/07/19	116
RTOrd - 0010319-25.2019.5.18.0102	29/03/19	22/07/19	115
RTOrd - 0010323-62.2019.5.18.0102	01/04/19	11/07/19	101
RTOrd - 0010336-61.2019.5.18.0102	04/04/19	08/07/19	95

Legenda:

Ajuiz. Data do Ajuizamento;

Enc. da Instrução: Data da conclusão para proferir sentença;

Prazo: Quantidade de dias decorridos do ajuizamento até o encerramento da instrução.



**PRAZO MÉDIO ENTRE O AJUIZAMENTO E O
ENCERRAMENTO DA INSTRUÇÃO - 2ª VARA DO
TRABALHO DE RIO VERDE**

**2ª VARA DO TRABALHO DE RIO
VERDE**

ORDINÁRIO

Qtd	Prazo Médio
51	52,31

Nr. Processo	Ajuiz.	nc. Instruçã	Prazo
RTOrd - 0010380-80.2019.5.18.0102	16/04/19	10/07/19	85
RTOrd - 0010454-37.2019.5.18.0102	10/05/19	29/07/19	80
RTOrd - 0010456-07.2019.5.18.0102	13/05/19	17/07/19	65
RTOrd - 0010466-51.2019.5.18.0102	15/05/19	01/07/19	47
RTOrd - 0010478-65.2019.5.18.0102	20/05/19	01/07/19	42
RTOrd - 0010480-35.2019.5.18.0102	20/05/19	05/07/19	46
RTOrd - 0010485-57.2019.5.18.0102	21/05/19	10/07/19	50
RTOrd - 0010490-79.2019.5.18.0102	22/05/19	03/07/19	42
RTOrd - 0010492-49.2019.5.18.0102	23/05/19	15/07/19	53
RTOrd - 0010509-85.2019.5.18.0102	28/05/19	16/07/19	49
RTOrd - 0010528-91.2019.5.18.0102	02/06/19	22/07/19	50
RTOrd - 0010537-53.2019.5.18.0102	05/06/19	30/07/19	55
RTOrd - 0010538-38.2019.5.18.0102	05/06/19	10/07/19	35
RTOrd - 0010566-06.2019.5.18.0102	12/06/19	11/07/19	29
RTOrd - 0010567-88.2019.5.18.0102	13/06/19	02/07/19	19
RTOrd - 0010574-80.2019.5.18.0102	15/06/19	11/07/19	26
RTOrd - 0010583-42.2019.5.18.0102	18/06/19	11/07/19	23
RTOrd - 0010584-27.2019.5.18.0102	18/06/19	11/07/19	23
RTOrd - 0010592-04.2019.5.18.0102	19/06/19	09/07/19	20
RTOrd - 0010593-80.2019.5.18.0104	17/06/19	04/07/19	17
RTOrd - 0010599-93.2019.5.18.0102	24/06/19	08/07/19	14
RTOrd - 0010613-77.2019.5.18.0102	28/06/19	01/07/19	3
RTOrd - 0010619-84.2019.5.18.0102	30/06/19	12/07/19	12
RTOrd - 0010630-16.2019.5.18.0102	03/07/19	18/07/19	15

Legenda:

Ajuiz. Data do Ajuizamento;

Enc. da Instrução: Data da conclusão para proferir sentença;

Prazo: Quantidade de dias decorridos do ajuizamento até o encerramento da instrução.



**PRAZO MÉDIO ENTRE O AJUIZAMENTO E O
ENCERRAMENTO DA INSTRUÇÃO - 2ª VARA DO
TRABALHO DE RIO VERDE**

**2ª VARA DO TRABALHO DE RIO
VERDE**

ORDINÁRIO

Qtd	Prazo Médio
51	52,31

Nr. Processo	Ajuiz.	nc. Instruçã	Prazo
RTOOrd - 0010653-59.2019.5.18.0102	12/07/19	25/07/19	13
RTOOrd - 0010659-66.2019.5.18.0102	15/07/19	25/07/19	10
RTOOrd - 0010660-51.2019.5.18.0102	15/07/19	30/07/19	15
RTOOrd - 0010668-28.2019.5.18.0102	16/07/19	30/07/19	14
RTOOrd - 0010670-89.2019.5.18.0104	04/07/19	23/07/19	19
RTOOrd - 0010670-95.2019.5.18.0102	17/07/19	30/07/19	13

Legenda:

Ajuiz. Data do Ajuizamento;

Enc. da Instrução: Data da conclusão para proferir sentença;

Prazo: Quantidade de dias decorridos do ajuizamento até o encerramento da instrução.



PRAZO MÉDIO ENTRE O AJUIZAMENTO E O ENCERRAMENTO DA INSTRUÇÃO - 2ª VARA DO TRABALHO DE RIO VERDE

Data do encerramento da instrução entre 1/7/2019 e 31/7/2019 23:59:59

DANIEL BRANQUINHO CARDOSO

ORDINÁRIO

Qtd	Prazo Médio
31	53,65

Nr. Processo	Ajuiz.	nc. Instruçã	Prazo
ConPag - 0010578-20.2019.5.18.0102	17/06/19	09/07/19	22
HoTrEx - 0010556-59.2019.5.18.0102	10/06/19	04/07/19	24
HoTrEx - 0010573-95.2019.5.18.0102	14/06/19	08/07/19	24
HoTrEx - 0010642-30.2019.5.18.0102	08/07/19	09/07/19	1
RTOrd - 0010127-92.2019.5.18.0102	06/02/19	08/07/19	152
RTOrd - 0010140-91.2019.5.18.0102	08/02/19	10/07/19	152
RTOrd - 0010201-49.2019.5.18.0102	25/02/19	08/07/19	133
RTOrd - 0010285-50.2019.5.18.0102	21/03/19	10/07/19	111
RTOrd - 0010287-20.2019.5.18.0102	22/03/19	10/07/19	110
RTOrd - 0010309-75.2019.5.18.0103	29/03/19	10/07/19	103
RTOrd - 0010323-62.2019.5.18.0102	01/04/19	11/07/19	101
RTOrd - 0010336-61.2019.5.18.0102	04/04/19	08/07/19	95
RTOrd - 0010380-80.2019.5.18.0102	16/04/19	10/07/19	85
RTOrd - 0010466-51.2019.5.18.0102	15/05/19	01/07/19	47
RTOrd - 0010478-65.2019.5.18.0102	20/05/19	01/07/19	42
RTOrd - 0010480-35.2019.5.18.0102	20/05/19	05/07/19	46
RTOrd - 0010485-57.2019.5.18.0102	21/05/19	10/07/19	50
RTOrd - 0010490-79.2019.5.18.0102	22/05/19	03/07/19	42
RTOrd - 0010492-49.2019.5.18.0102	23/05/19	15/07/19	53
RTOrd - 0010509-85.2019.5.18.0102	28/05/19	16/07/19	49
RTOrd - 0010538-38.2019.5.18.0102	05/06/19	10/07/19	35
RTOrd - 0010566-06.2019.5.18.0102	12/06/19	11/07/19	29

Legenda:

Ajuiz. Data do Ajuizamento;

Enc. da Instrução: Data da conclusão para proferir sentença;

Prazo: Quantidade de dias decorridos do ajuizamento até o encerramento da instrução.



**PRAZO MÉDIO ENTRE O AJUIZAMENTO E O
ENCERRAMENTO DA INSTRUÇÃO - 2ª VARA DO
TRABALHO DE RIO VERDE**

DANIEL BRANQUINHO CARDOSO

ORDINÁRIO

Qtd	Prazo Médio
31	53,65

Nr. Processo	Ajuiz.	nc. Instruçã	Prazo
RTOOrd - 0010567-88.2019.5.18.0102	13/06/19	02/07/19	19
RTOOrd - 0010574-80.2019.5.18.0102	15/06/19	11/07/19	26
RTOOrd - 0010583-42.2019.5.18.0102	18/06/19	11/07/19	23
RTOOrd - 0010584-27.2019.5.18.0102	18/06/19	11/07/19	23
RTOOrd - 0010592-04.2019.5.18.0102	19/06/19	09/07/19	20
RTOOrd - 0010593-80.2019.5.18.0104	17/06/19	04/07/19	17
RTOOrd - 0010599-93.2019.5.18.0102	24/06/19	08/07/19	14
RTOOrd - 0010613-77.2019.5.18.0102	28/06/19	01/07/19	3
RTOOrd - 0010619-84.2019.5.18.0102	30/06/19	12/07/19	12

Legenda:

Ajuiz. Data do Ajuizamento;

Enc. da Instrução: Data da conclusão para proferir sentença;

Prazo: Quantidade de dias decorridos do ajuizamento até o encerramento da instrução.

**MARCELA CARDOSO SCHÜTZ DE
ARAÚJO**

ORDINÁRIO

Qtd	Prazo Médio
18	54,28

Nr. Processo	Ajuiz.	nc. Instruçã	Prazo
AlvJud - 0010610-25.2019.5.18.0102	27/06/19	25/07/19	28
ET - 0010536-68.2019.5.18.0102	04/06/19	24/07/19	50
ET - 0010560-96.2019.5.18.0102	11/06/19	26/07/19	45
HoTrEx - 0010713-32.2019.5.18.0102	31/07/19	31/07/19	0

Legenda:

Ajuiz. Data do Ajuizamento;

Enc. da Instrução: Data da conclusão para proferir sentença;

Prazo: Quantidade de dias decorridos do ajuizamento até o encerramento da instrução.



**PRAZO MÉDIO ENTRE O AJUIZAMENTO E O
ENCERRAMENTO DA INSTRUÇÃO - 2ª VARA DO
TRABALHO DE RIO VERDE**

**MARCELA CARDOSO SCHÜTZ DE
ARAÚJO**

ORDINÁRIO

Qtd	Prazo Médio
18	54,28

Nr. Processo	Ajuiz.	nc. Instruçã	Prazo
Pet - 0010709-92.2019.5.18.0102	30/07/19	31/07/19	1
RTOOrd - 0010156-45.2019.5.18.0102	13/02/19	25/07/19	162
RTOOrd - 0010250-90.2019.5.18.0102	12/03/19	29/07/19	139
RTOOrd - 0010318-40.2019.5.18.0102	29/03/19	23/07/19	116
RTOOrd - 0010319-25.2019.5.18.0102	29/03/19	22/07/19	115
RTOOrd - 0010454-37.2019.5.18.0102	10/05/19	29/07/19	80
RTOOrd - 0010456-07.2019.5.18.0102	13/05/19	17/07/19	65
RTOOrd - 0010528-91.2019.5.18.0102	02/06/19	22/07/19	50
RTOOrd - 0010537-53.2019.5.18.0102	05/06/19	30/07/19	55
RTOOrd - 0010630-16.2019.5.18.0102	03/07/19	18/07/19	15
RTOOrd - 0010653-59.2019.5.18.0102	12/07/19	25/07/19	13
RTOOrd - 0010659-66.2019.5.18.0102	15/07/19	25/07/19	10
RTOOrd - 0010668-28.2019.5.18.0102	16/07/19	30/07/19	14
RTOOrd - 0010670-89.2019.5.18.0104	04/07/19	23/07/19	19

Legenda:

Ajuiz. Data do Ajuizamento;

Enc. da Instrução: Data da conclusão para proferir sentença;

Prazo: Quantidade de dias decorridos do ajuizamento até o encerramento da instrução.

**PEDRO HENRIQUE BARRETO
MENEZES**

ORDINÁRIO

Qtd	Prazo Médio
2	14

Nr. Processo	Ajuiz.	nc. Instruçã	Prazo
--------------	--------	--------------	-------



**PRAZO MÉDIO ENTRE O AJUIZAMENTO E O
ENCERRAMENTO DA INSTRUÇÃO - 2ª VARA DO
TRABALHO DE RIO VERDE**

**PEDRO HENRIQUE BARRETO
MENEZES**

ORDINÁRIO

Qtd	Prazo Médio
2	14

Nr. Processo	Ajuiz.	nc. Instruçã	Prazo
RTOrd - 0010660-51.2019.5.18.0102	15/07/19	30/07/19	15
RTOrd - 0010670-95.2019.5.18.0102	17/07/19	30/07/19	13

Legenda:

Ajuiz. Data do Ajuizamento;

Enc. da Instrução: Data da conclusão para proferir sentença;

Prazo: Quantidade de dias decorridos do ajuizamento até o encerramento da instrução.