

Conceituação

Tema	Prazos Processuais
Relatórios	Evolução Histórica Comparativo por VT Comparativo por Grupo Por Grupo Por VT Por Processo Por Magistrado
Resumo	Apresenta o prazo médio desde o ajuizamento da ação até o encerramento da instrução.
Descrição	O prazo médio é obtido calculando-se a quantidade de dias decorridos desde o ajuizamento até o encerramento da instrução. Os dados são extraídos baseando-se nos itens do e-Gestão: 267 e 90267 - Do ajuizamento da ação até o encerramento da instrução na fase de conhecimento – rito sumaríssimo; 268 e 90268 – Do ajuizamento da ação até o encerramento da instrução na fase de conhecimento – exceto rito sumaríssimo (ordinário)
Origem da informação	e-Gestão
Critérios e transformações	Coletado do e-Gestão, consolidado, otimizado e classificado para análise.
Análises possíveis	Prazo médio entre o ajuizamento da ação e o encerramento da instrução, detalhado de forma Geral, Por grupo, por VT, Por Processo e Por Magistrado.



EVOLUÇÃO HISTÓRICA DOS PRAZOS PROCESSUAIS ENTRE O AJUIZAMENTO E O ENCERRAMENTO DA INSTRUÇÃO - 2ª VARA DO TRABALHO DE ITUMBIARA

Data do encerramento da instrução entre 1/7/2019 e 31/7/2019 23:59:59

Rito	Qtd	Prazo Médio
ORDINÁRIO	49	71,73
SUMARÍSSIMO	56	39,29
Total/Média	105	54,43

Percentual de Processos por Rito

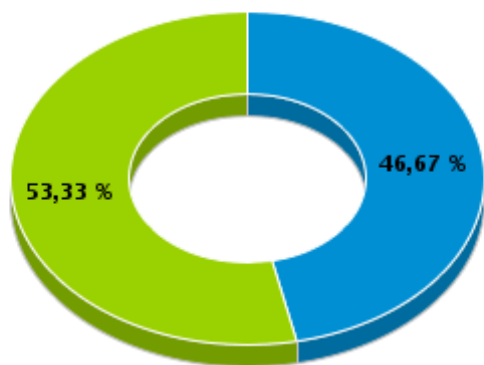

Rito

■ ORDINÁRIO ■ SUMARÍSSIMO

Prazo Médio por Rito

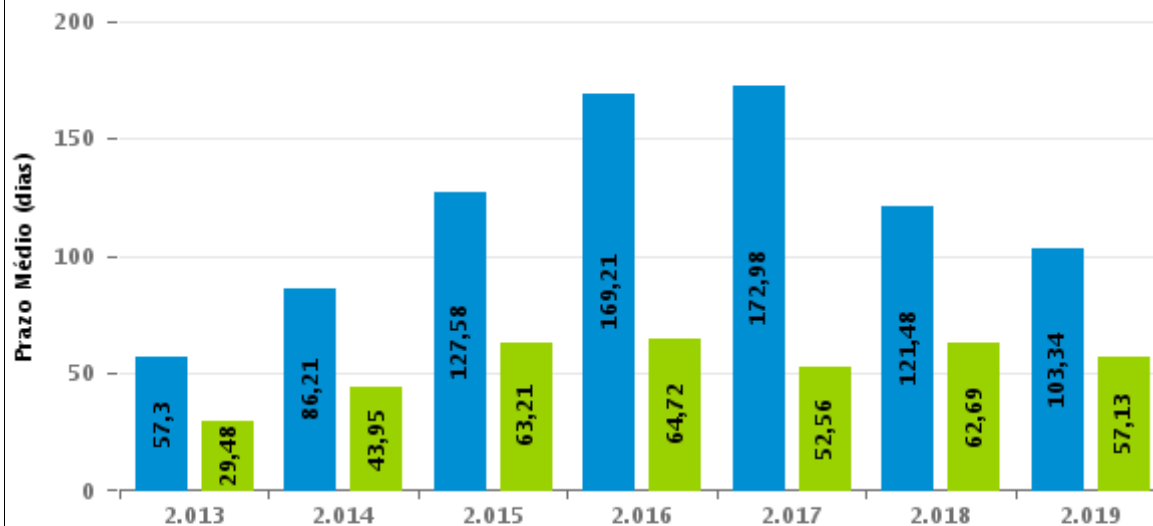

Para este exercício foram computados os processos até o mês de Julho/2019

Rito

■ ORDINÁRIO ■ SUMARÍSSIMO



COMPARATIVO DO PRAZO MÉDIO ENTRE O AJUIZAMENTO E O ENCERRAMENTO DA INSTRUÇÃO - 2ª VARA DO TRABALHO DE ITUMBIARA

Data do encerramento da instrução entre 1/7/2019 e 31/7/2019 23:59:59

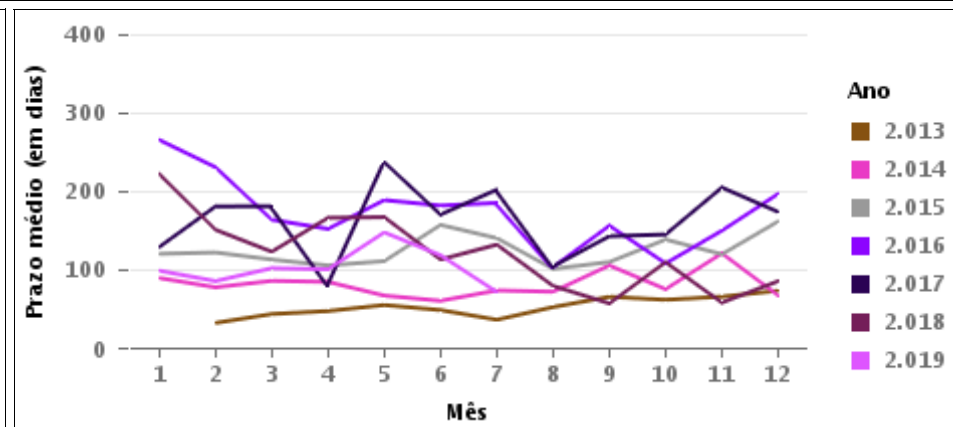
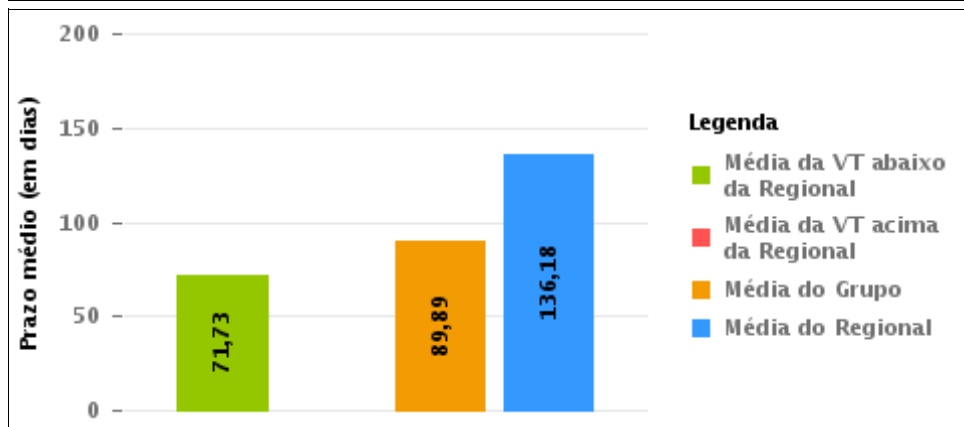
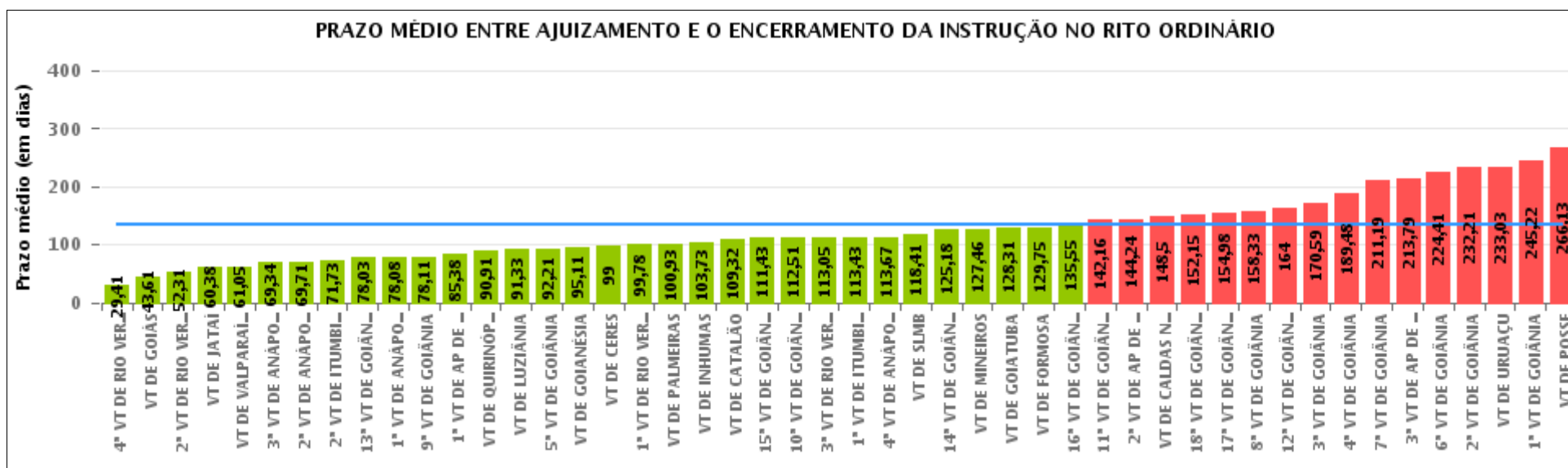



COMPARATIVO DO PRAZO MÉDIO ENTRE O AJUIZAMENTO E O ENCERRAMENTO DA INSTRUÇÃO ENTRE AS VARAS DO GRUPO

Data do encerramento da instrução entre 1/7/2019 e 31/7/2019 23:59:59

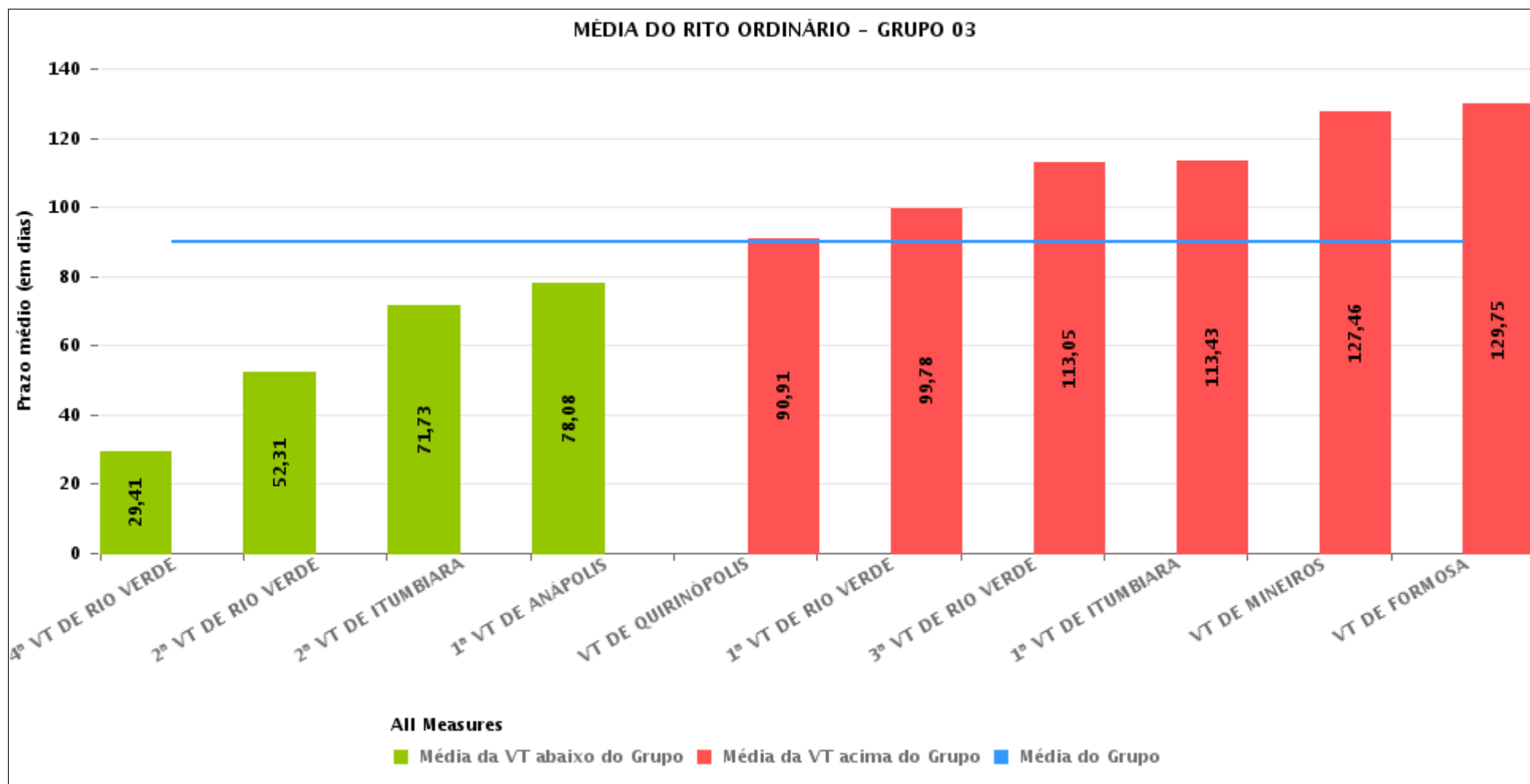



PRAZO MÉDIO ENTRE O AJUIZAMENTO E O ENCERRAMENTO DA INSTRUÇÃO POR GRUPO

Data do encerramento da instrução entre 1/7/2019 e 31/7/2019 23:59:59

Rito	Grupo	Qtd. Processos	Prazo Médio (dias)	Ranking
ORDINÁRIO	GRUPO 06	110	61,05	1°
	GRUPO 03	484	89,89	2°
	GRUPO 02	42	100,93	3°
	GRUPO 04	2.101	145,81	4°
	GRUPO 05	406	163,03	5°
	GRUPO 01	8	266,13	6°

Legenda:		# Grupo 04 – De 1501 a 2000	# Grupo 05 – De 2001 a 2500
# Grupo 01 – Até 750	1ª VT De Anápolis	1ª VT De Goiânia	16ª VT De Goiânia
VT de Posse	1ª VT De Rio Verde	2ª VT De Goiânia	VT De Luziânia
	2ª VT De Rio Verde	3ª VT De Goiânia	VT De Catalão
	3ª VT De Rio Verde	4ª VT De Goiânia	VT De Uruaçu
	4ª VT De Rio Verde	5ª VT De Goiânia	
# Grupo 02 – De 751 a 1000	1ª VT De Itumbiara	6ª VT De Goiânia	# Grupo 06 – Acima de 2500
VT de Palmeiras de Goiás	2ª VT De Itumbiara	7ª VT De Goiânia	VT De Valparaíso de Goiás
	VT De Quirinópolis	8ª VT De Goiânia	
	VT De Mineiros	9ª VT De Goiânia	
	VT De Formosa	10ª VT De Goiânia	
		11ª VT De Goiânia	
		12ª VT De Goiânia	
		13ª VT De Goiânia	
		14ª VT De Goiânia	
		15ª VT De Goiânia	
		17ª VT De Goiânia	
		18ª VT De Goiânia	
		2ª VT De Anápolis	
		3ª VT De Anápolis	
		4ª VT De Anápolis	
		1ª VT De Aparecida De Goiânia	
		2ª VT De Aparecida De Goiânia	
		3ª VT De Aparecida De Goiânia	
		VT DE Jataí	
		VT DE Goiatuba	
		VT DE Caldas Novas	
		VT DE Ceres	
		VT DE São Luís de Montes Belos	
		VT DE Goiás	
		VT DE Goianésia	
		VT DE Inhumas	



PRAZO MÉDIO ENTRE O AJUIZAMENTO E O ENCERRAMENTO DA INSTRUÇÃO DE TODAS AS VARAS DO TRABALHO

Data do encerramento da instrução entre 1/7/2019 e 31/7/2019 23:59:59

ORDINÁRIO

Qtd. Processos	Prazo Médio (dias)
3.151	136,18

Vara do Trabalho	Qtd Processos	Prazo Médio	Ranking
4ª VARA DO TRABALHO DE RIO VERDE	63	29,41	1º
VARA DO TRABALHO DE GOIÁS	36	43,61	2º
2ª VARA DO TRABALHO DE RIO VERDE	51	52,31	3º
VARA DO TRABALHO DE JATAÍ	99	60,38	4º
VARA DO TRABALHO DE VALPARAÍSO DE GOIÁS	110	61,05	5º
3ª VARA DO TRABALHO DE ANÁPOLIS	50	69,34	6º
2ª VARA DO TRABALHO DE ANÁPOLIS	21	69,71	7º
2ª VARA DO TRABALHO DE ITUMBIARA	49	71,73	8º
13ª VARA DO TRABALHO DE GOIÂNIA	62	78,03	9º
1ª VARA DO TRABALHO DE ANÁPOLIS	26	78,08	10º
9ª VARA DO TRABALHO DE GOIÂNIA	80	78,11	11º
1ª VARA DO TRABALHO DE APARECIDA DE GOIÂNIA	72	85,38	12º
VARA DO TRABALHO DE QUIRINÓPOLIS	44	90,91	13º
VARA DO TRABALHO DE LUZIÂNIA	93	91,33	14º
5ª VARA DO TRABALHO DE GOIÂNIA	56	92,21	15º
VARA DO TRABALHO DE GOIANÉSIA	37	95,11	16º
VARA DO TRABALHO DE CERES	20	99	17º
1ª VARA DO TRABALHO DE RIO VERDE	41	99,78	18º
VARA DO TRABALHO DE PALMEIRAS	42	100,93	19º
VARA DO TRABALHO DE INHUMAS	59	103,73	20º
VARA DO TRABALHO DE CATALÃO	72	109,32	21º
15ª VARA DO TRABALHO DE GOIÂNIA	83	111,43	22º
10ª VARA DO TRABALHO DE GOIÂNIA	55	112,51	23º
3ª VARA DO TRABALHO DE RIO VERDE	62	113,05	24º
1ª VARA DO TRABALHO DE ITUMBIARA	49	113,43	25º
4ª VARA DO TRABALHO DE ANÁPOLIS	39	113,67	26º



PRAZO MÉDIO ENTRE O AJUIZAMENTO E O ENCERRAMENTO DA INSTRUÇÃO DE TODAS AS VARAS DO TRABALHO

ORDINÁRIO

Qtd. Processos	Prazo Médio (dias)
3.151	136,18

Vara do Trabalho	Qtd Processos	Prazo Médio	Ranking
VARA DO TRABALHO DE SÃO LUIS DE MONTES BELOS	51	118,41	27°
14ª VARA DO TRABALHO DE GOIÂNIA	88	125,18	28°
VARA DO TRABALHO DE MINEIROS	28	127,46	29°
VARA DO TRABALHO DE GOIATUBA	29	128,31	30°
VARA DO TRABALHO DE FORMOSA	71	129,75	31°
16ª VARA DO TRABALHO DE GOIÂNIA	65	135,55	32°
11ª VARA DO TRABALHO DE GOIÂNIA	76	142,16	33°
2ª VARA DO TRABALHO DE APARECIDA DE GOIÂNIA	70	144,24	34°
VARA DO TRABALHO DE CALDAS NOVAS	44	148,5	35°
18ª VARA DO TRABALHO DE GOIÂNIA	86	152,15	36°
17ª VARA DO TRABALHO DE GOIÂNIA	89	154,98	37°
8ª VARA DO TRABALHO DE GOIÂNIA	58	158,33	38°
12ª VARA DO TRABALHO DE GOIÂNIA	49	164	39°
3ª VARA DO TRABALHO DE GOIÂNIA	92	170,59	40°
4ª VARA DO TRABALHO DE GOIÂNIA	116	189,48	41°
7ª VARA DO TRABALHO DE GOIÂNIA	91	211,19	42°
3ª VARA DO TRABALHO DE APARECIDA DE GOIÂNIA	61	213,79	43°
6ª VARA DO TRABALHO DE GOIÂNIA	85	224,41	44°
2ª VARA DO TRABALHO DE GOIÂNIA	147	232,21	45°
VARA DO TRABALHO DE URUAÇU	176	233,03	46°
1ª VARA DO TRABALHO DE GOIÂNIA	100	245,22	47°
VARA DO TRABALHO DE POSSE	8	266,13	48°



PRAZO MÉDIO ENTRE O AJUIZAMENTO E O ENCERRAMENTO DA INSTRUÇÃO - 2ª VARA DO TRABALHO DE ITUMBIARA

Data do encerramento da instrução entre 1/7/2019 e 31/7/2019 23:59:59

2ª VARA DO TRABALHO DE ITUMBIARA

ORDINÁRIO

Qtd	Prazo Médio
48	71,73

Nr. Processo	Ajuiz.	nc. Instruçã	Prazo
AlvJud - 0010726-68.2019.5.18.0122	12/07/19	16/07/19	4
ConPag - 0010401-93.2019.5.18.0122	15/04/19	09/07/19	85
ConPag - 0010772-57.2019.5.18.0122	26/07/19	30/07/19	4
ET - 0010500-63.2019.5.18.0122	09/05/19	08/07/19	60
ET - 0010514-47.2019.5.18.0122	15/05/19	30/07/19	76
ET - 0010564-73.2019.5.18.0122	29/05/19	09/07/19	41
ET - 0010574-20.2019.5.18.0122	03/06/19	05/07/19	32
PAP - 0010017-33.2019.5.18.0122	14/01/19	30/07/19	197
PAP - 0010322-17.2019.5.18.0122	23/03/19	30/07/19	129
PAP - 0010407-03.2019.5.18.0122	16/04/19	30/07/19	105
PAP - 0010421-84.2019.5.18.0122	18/04/19	24/07/19	97
RTAlç - 0010223-47.2019.5.18.0122	21/02/19	11/07/19	140
RTAlç - 0010543-97.2019.5.18.0122	24/05/19	04/07/19	41
RTAlç - 0010585-49.2019.5.18.0122	05/06/19	11/07/19	36
RTAlç - 0010628-86.2019.5.18.0121	10/06/19	05/07/19	25
RTAlç - 0010650-44.2019.5.18.0122	24/06/19	16/07/19	22
RTOrd - 0010260-74.2019.5.18.0122	06/03/19	10/07/19	126
RTOrd - 0010375-95.2019.5.18.0122	08/04/19	02/07/19	85
RTOrd - 0010397-56.2019.5.18.0122	11/04/19	03/07/19	83
RTOrd - 0010449-52.2019.5.18.0122	26/04/19	03/07/19	68
RTOrd - 0010487-64.2019.5.18.0122	06/05/19	03/07/19	58

Legenda:

Ajuiz. Data do Ajuizamento;

Enc. da Instrução: Data da conclusão para proferir sentença;

Prazo: Quantidade de dias decorridos do ajuizamento até o encerramento da instrução.



**PRAZO MÉDIO ENTRE O AJUIZAMENTO E O
ENCERRAMENTO DA INSTRUÇÃO - 2ª VARA DO
TRABALHO DE ITUMBIARA**

**2ª VARA DO TRABALHO DE
ITUMBIARA**

ORDINÁRIO

Qtd	Prazo Médio
48	71,73

Nr. Processo	Ajuiz.	nc. Instruça	Prazo
RTOrd - 0010491-04.2019.5.18.0122	07/05/19	02/07/19	56
RTOrd - 0010499-78.2019.5.18.0122	09/05/19	10/07/19	62
RTOrd - 0010528-31.2019.5.18.0122	20/05/19	09/07/19	50
RTOrd - 0010529-16.2019.5.18.0122	20/05/19	11/07/19	52
RTOrd - 0010537-90.2019.5.18.0122	21/05/19	03/07/19	43
RTOrd - 0010548-22.2019.5.18.0122	24/05/19	10/07/19	47
RTOrd - 0010549-07.2019.5.18.0122	24/05/19	18/07/19	55
RTOrd - 0010560-36.2019.5.18.0122	29/05/19	02/07/19	34
RTOrd - 0010565-58.2019.5.18.0122	30/05/19	17/07/19	48
RTOrd - 0010569-95.2019.5.18.0122	30/05/19	22/07/19	53
RTOrd - 0010577-75.2019.5.18.0121	28/05/19	18/07/19	51
RTOrd - 0010583-79.2019.5.18.0122	04/06/19	15/07/19	41
RTOrd - 0010583-82.2019.5.18.0121	28/05/19	15/07/19	48
RTOrd - 0010584-64.2019.5.18.0122	04/06/19	15/07/19	41
RTOrd - 0010587-19.2019.5.18.0122	05/06/19	11/07/19	36
RTOrd - 0010591-56.2019.5.18.0122	06/06/19	15/07/19	39
RTOrd - 0010616-69.2019.5.18.0122	12/06/19	19/07/19	37
RTOrd - 0010634-90.2019.5.18.0122	17/06/19	11/07/19	24
RTOrd - 0010634-90.2019.5.18.0122	17/06/19	18/07/19	31
RTOrd - 0010639-15.2019.5.18.0122	18/06/19	18/07/19	30
RTOrd - 0010699-85.2019.5.18.0122	05/07/19	08/07/19	3
RTOrd - 0010736-15.2019.5.18.0122	17/07/19	22/07/19	5
RTOrd - 0010737-97.2019.5.18.0122	17/07/19	22/07/19	5
RTOrd - 0010753-51.2019.5.18.0122	21/07/19	24/07/19	3

Legenda:

Ajuiz. Data do Ajuizamento;

Enc. da Instrução: Data da conclusão para proferir sentença;

Prazo: Quantidade de dias decorridos do ajuizamento até o encerramento da instrução.



**PRAZO MÉDIO ENTRE O AJUIZAMENTO E O
ENCERRAMENTO DA INSTRUÇÃO - 2ª VARA DO
TRABALHO DE ITUMBIARA**

**2ª VARA DO TRABALHO DE
ITUMBIARA**

ORDINÁRIO

Qtd	Prazo Médio
48	71,73

Nr. Processo	Ajuiz.	nc. Instruçã	Prazo
RTOOrd - 0010756-06.2019.5.18.0122	22/07/19	24/07/19	2
RTOOrd - 0011101-40.2017.5.18.0122	14/09/17	25/07/19	679
RTOOrd - 0011198-06.2018.5.18.0122	26/11/18	08/07/19	224
RTOOrd - 0011369-60.2018.5.18.0122	12/12/18	02/07/19	202

Legenda:

Ajuiz. Data do Ajuizamento;

Enc. da Instrução: Data da conclusão para proferir sentença;

Prazo: Quantidade de dias decorridos do ajuizamento até o encerramento da instrução.



PRAZO MÉDIO ENTRE O AJUIZAMENTO E O ENCERRAMENTO DA INSTRUÇÃO - 2ª VARA DO TRABALHO DE ITUMBIARA

Data do encerramento da instrução entre 1/7/2019 e 31/7/2019 23:59:59

GUILHERME BRINGEL MURICI

ORDINÁRIO

Qtd	Prazo Médio
2	213

Nr. Processo	Ajuiz.	nc. Instruçã	Prazo
RTOrd - 0011198-06.2018.5.18.0122	26/11/18	08/07/19	224
RTOrd - 0011369-60.2018.5.18.0122	12/12/18	02/07/19	202

Legenda:
Ajuiz. Data do Ajuizamento;
Enc. da Instrução: Data da conclusão para proferir sentença;
Prazo: Quantidade de dias decorridos do ajuizamento até o encerramento da instrução.

RADSON RANGEL FERREIRA DUARTE

ORDINÁRIO

Qtd	Prazo Médio
44	66,49

Nr. Processo	Ajuiz.	nc. Instruçã	Prazo
AlvJud - 0010726-68.2019.5.18.0122	12/07/19	16/07/19	4
ConPag - 0010401-93.2019.5.18.0122	15/04/19	09/07/19	85
ConPag - 0010772-57.2019.5.18.0122	26/07/19	30/07/19	4
ET - 0010500-63.2019.5.18.0122	09/05/19	08/07/19	60
ET - 0010514-47.2019.5.18.0122	15/05/19	30/07/19	76
ET - 0010564-73.2019.5.18.0122	29/05/19	09/07/19	41
ET - 0010574-20.2019.5.18.0122	03/06/19	05/07/19	32
PAP - 0010017-33.2019.5.18.0122	14/01/19	30/07/19	197

Legenda:
Ajuiz. Data do Ajuizamento;
Enc. da Instrução: Data da conclusão para proferir sentença;
Prazo: Quantidade de dias decorridos do ajuizamento até o encerramento da instrução.



**PRAZO MÉDIO ENTRE O AJUIZAMENTO E O
ENCERRAMENTO DA INSTRUÇÃO - 2ª VARA DO
TRABALHO DE ITUMBIARA**

RADSON RANGEL FERREIRA DUARTE

ORDINÁRIO

Qtd	Prazo Médio
44	66,49

Nr. Processo	Ajuiz.	nc. Instruçã	Prazo
PAP - 0010322-17.2019.5.18.0122	23/03/19	30/07/19	129
PAP - 0010407-03.2019.5.18.0122	16/04/19	30/07/19	105
PAP - 0010421-84.2019.5.18.0122	18/04/19	24/07/19	97
RTAlç - 0010223-47.2019.5.18.0122	21/02/19	11/07/19	140
RTAlç - 0010543-97.2019.5.18.0122	24/05/19	04/07/19	41
RTAlç - 0010585-49.2019.5.18.0122	05/06/19	11/07/19	36
RTAlç - 0010628-86.2019.5.18.0121	10/06/19	05/07/19	25
RTAlç - 0010650-44.2019.5.18.0122	24/06/19	16/07/19	22
RTOrd - 0010260-74.2019.5.18.0122	06/03/19	10/07/19	126
RTOrd - 0010375-95.2019.5.18.0122	08/04/19	02/07/19	85
RTOrd - 0010397-56.2019.5.18.0122	11/04/19	03/07/19	83
RTOrd - 0010449-52.2019.5.18.0122	26/04/19	03/07/19	68
RTOrd - 0010487-64.2019.5.18.0122	06/05/19	03/07/19	58
RTOrd - 0010491-04.2019.5.18.0122	07/05/19	02/07/19	56
RTOrd - 0010499-78.2019.5.18.0122	09/05/19	10/07/19	62
RTOrd - 0010529-16.2019.5.18.0122	20/05/19	11/07/19	52
RTOrd - 0010537-90.2019.5.18.0122	21/05/19	03/07/19	43
RTOrd - 0010549-07.2019.5.18.0122	24/05/19	18/07/19	55
RTOrd - 0010560-36.2019.5.18.0122	29/05/19	02/07/19	34
RTOrd - 0010565-58.2019.5.18.0122	30/05/19	17/07/19	48
RTOrd - 0010569-95.2019.5.18.0122	30/05/19	22/07/19	53
RTOrd - 0010577-75.2019.5.18.0121	28/05/19	18/07/19	51
RTOrd - 0010583-79.2019.5.18.0122	04/06/19	15/07/19	41
RTOrd - 0010583-82.2019.5.18.0121	28/05/19	15/07/19	48
RTOrd - 0010584-64.2019.5.18.0122	04/06/19	15/07/19	41

Legenda:

Ajuiz. Data do Ajuizamento;

Enc. da Instrução: Data da conclusão para proferir sentença;

Prazo: Quantidade de dias decorridos do ajuizamento até o encerramento da instrução.



PRAZO MÉDIO ENTRE O AJUIZAMENTO E O ENCERRAMENTO DA INSTRUÇÃO - 2ª VARA DO TRABALHO DE ITUMBIARA

RADSON RANGEL FERREIRA DUARTE

ORDINÁRIO

Qtd	Prazo Médio
44	66,49

Nr. Processo	Ajuiz.	nc. Instruçã	Prazo
RTOOrd - 0010587-19.2019.5.18.0122	05/06/19	11/07/19	36
RTOOrd - 0010591-56.2019.5.18.0122	06/06/19	15/07/19	39
RTOOrd - 0010616-69.2019.5.18.0122	12/06/19	19/07/19	37
RTOOrd - 0010634-90.2019.5.18.0122	17/06/19	11/07/19	24
RTOOrd - 0010634-90.2019.5.18.0122	17/06/19	18/07/19	31
RTOOrd - 0010639-15.2019.5.18.0122	18/06/19	18/07/19	30
RTOOrd - 0010699-85.2019.5.18.0122	05/07/19	08/07/19	3
RTOOrd - 0010736-15.2019.5.18.0122	17/07/19	22/07/19	5
RTOOrd - 0010737-97.2019.5.18.0122	17/07/19	22/07/19	5
RTOOrd - 0010753-51.2019.5.18.0122	21/07/19	24/07/19	3
RTOOrd - 0010756-06.2019.5.18.0122	22/07/19	24/07/19	2
RTOOrd - 0011101-40.2017.5.18.0122	14/09/17	25/07/19	679

Legenda:

Ajuiz. Data do Ajuizamento;

Enc. da Instrução: Data da conclusão para proferir sentença;

Prazo: Quantidade de dias decorridos do ajuizamento até o encerramento da instrução.

RODRIGO DIAS DA FONSECA

ORDINÁRIO

Qtd	Prazo Médio
1	47

Nr. Processo	Ajuiz.	nc. Instruçã	Prazo
RTOOrd - 0010548-22.2019.5.18.0122	24/05/19	10/07/19	47

Legenda:

Ajuiz. Data do Ajuizamento;

Enc. da Instrução: Data da conclusão para proferir sentença;

Prazo: Quantidade de dias decorridos do ajuizamento até o encerramento da instrução.



**PRAZO MÉDIO ENTRE O AJUIZAMENTO E O
ENCERRAMENTO DA INSTRUÇÃO - 2ª VARA DO
TRABALHO DE ITUMBIARA**

RUI BARBOSA DE CARVALHO SANTOS

ORDINÁRIO

Qtd	Prazo Médio
1	50

Nr. Processo	Ajuiz.	nc. Instruçã	Prazo
RTOrd - 0010528-31.2019.5.18.0122	20/05/19	09/07/19	50

Legenda:

Ajuiz. Data do Ajuizamento;

Enc. da Instrução: Data da conclusão para proferir sentença;

Prazo: Quantidade de dias decorridos do ajuizamento até o encerramento da instrução.