

## Conceituação

| Tema                              | Prazos Processuais   |
|-----------------------------------|--|
| <b>Relatórios</b>                 | Evolução Histórica<br>Comparativo por VT<br>Comparativo por Grupo<br>Por Grupo<br>Por VT<br>Por Processo<br>Por Magistrado   |
| <b>Resumo</b>                     | Apresenta o prazo médio desde o concluso para proferir sentença até a prolação da sentença.  |
| <b>Descrição</b>                  | O prazo médio é obtido calculando-se a quantidade de dias decorridos desde o movimento de Concluso para Proferir Sentença até a Prolação da Sentença. Os dados são extraídos baseando-se nos itens do e-Gestão:<br><br>269 e 90269 - Do Concluso para Proferir Sentença até a Prolação da Sentença na fase de conhecimento – rito sumaríssimo;<br><br>270 e 90270 – Do Concluso para Proferir Sentença até a Prolação da Sentença na fase de conhecimento– rito exceto sumaríssimo (ordinário) |
| <b>Origem da informação</b>       | e-Gestão   |
| <b>Crítérios e transformações</b> | Coletado do e-Gestão, consolidado, otimizado e classificado para análise.  |
| <b>Análises possíveis</b>         | Prazo médio entre o concluso para proferir sentença e a prolação da sentença, detalhado de forma Geral, Por grupo, por VT, Por Processo e Por Magistrado.  |



## EVOLUÇÃO HISTÓRICA DOS PRAZOS PROCESSUAIS ENTRE O CONCLUSO PARA PROFERIR SENTENÇA E A PROLAÇÃO DA SENTENÇA - VARA DO TRABALHO DE CERES

Data da sentença entre 1/7/2019 e 31/7/2019 23:59:59

| Rito               | Qtd       | Prazo Médio  |
|--------------------|-----------|--------------|
| ORDINÁRIO          | 15        | 11,33        |
| SUMARÍSSIMO        | 12        | 13,25        |
| <b>Total/Média</b> | <b>27</b> | <b>12,19</b> |

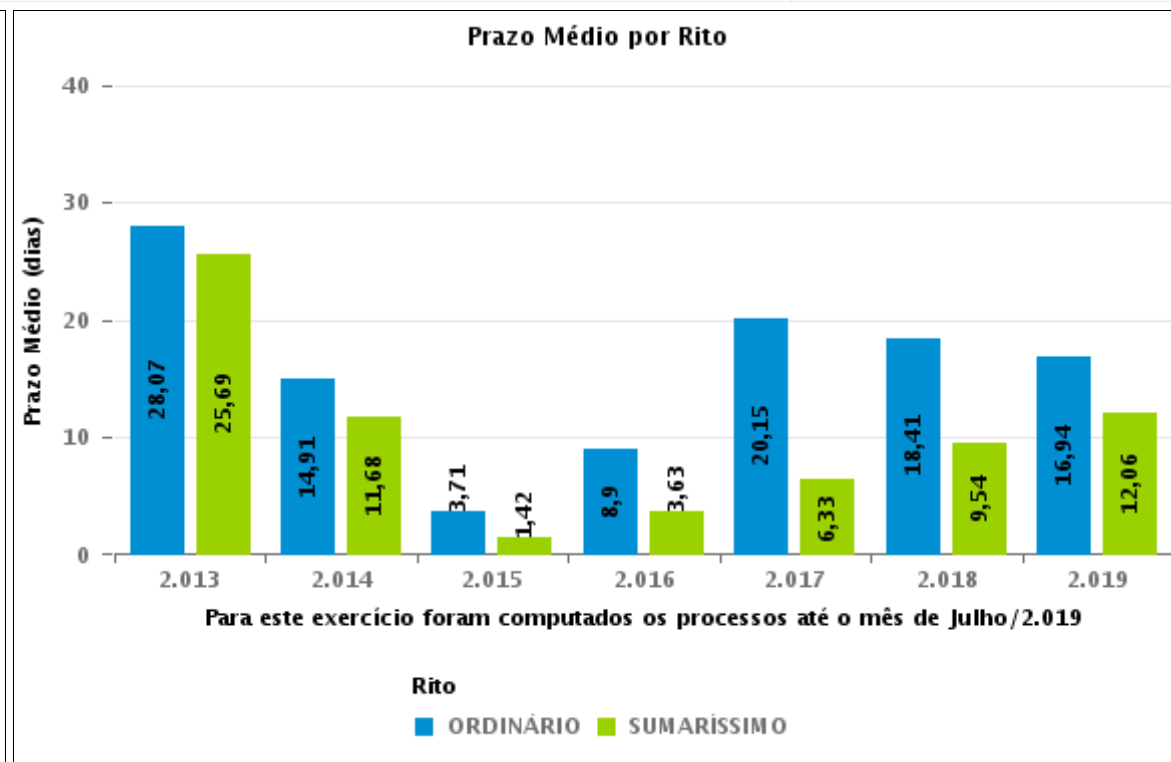
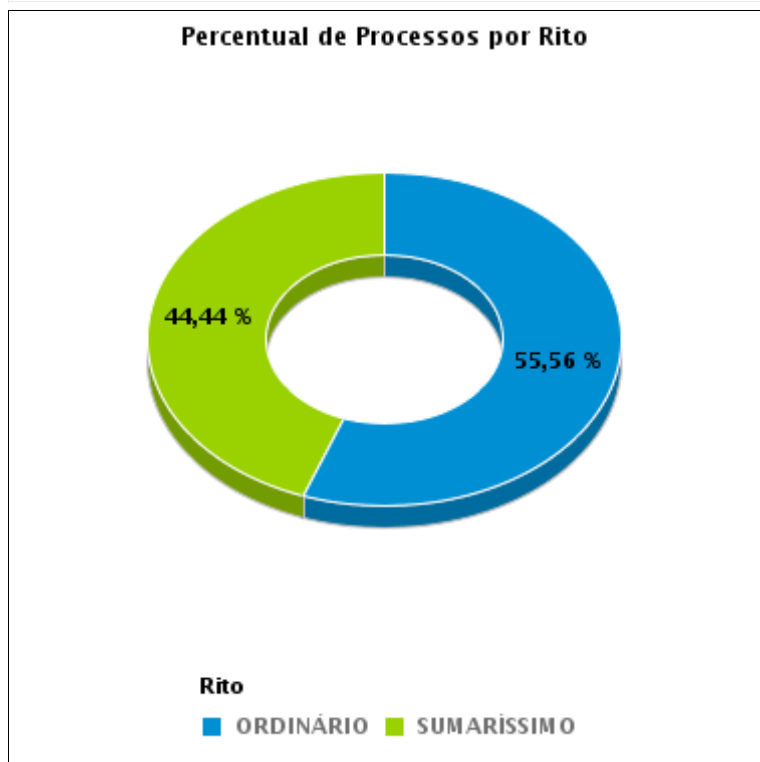

## COMPARATIVO DO PRAZO MÉDIO ENTRE O CONCLUSO PARA PROFERIR SENTENÇA E A PROLAÇÃO DA SENTENÇA - VARA DO TRABALHO DE CERES

Data da sentença entre 1/7/2019 e 31/7/2019 23:59:59

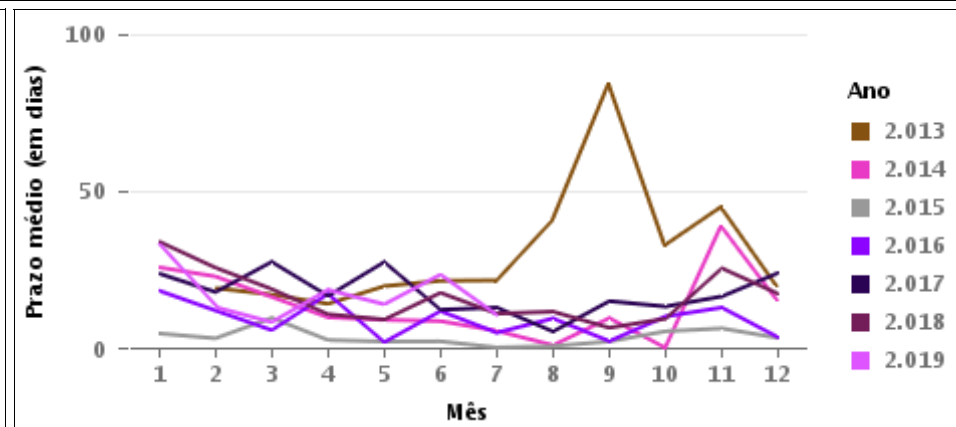
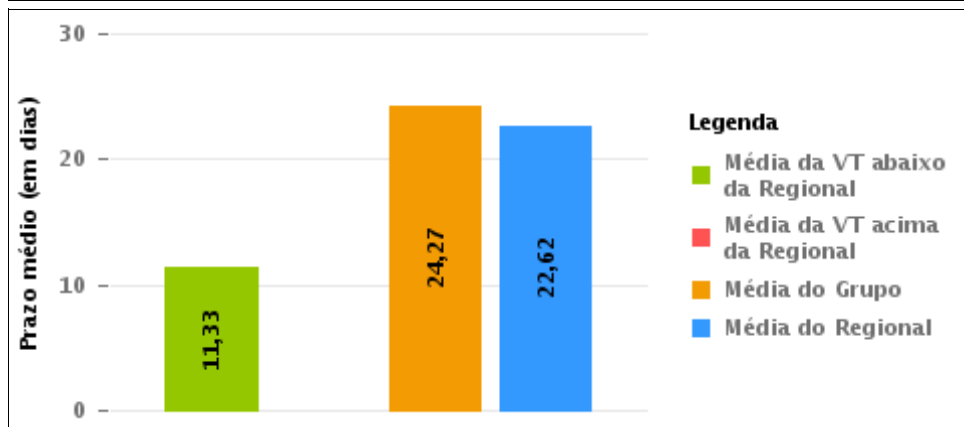
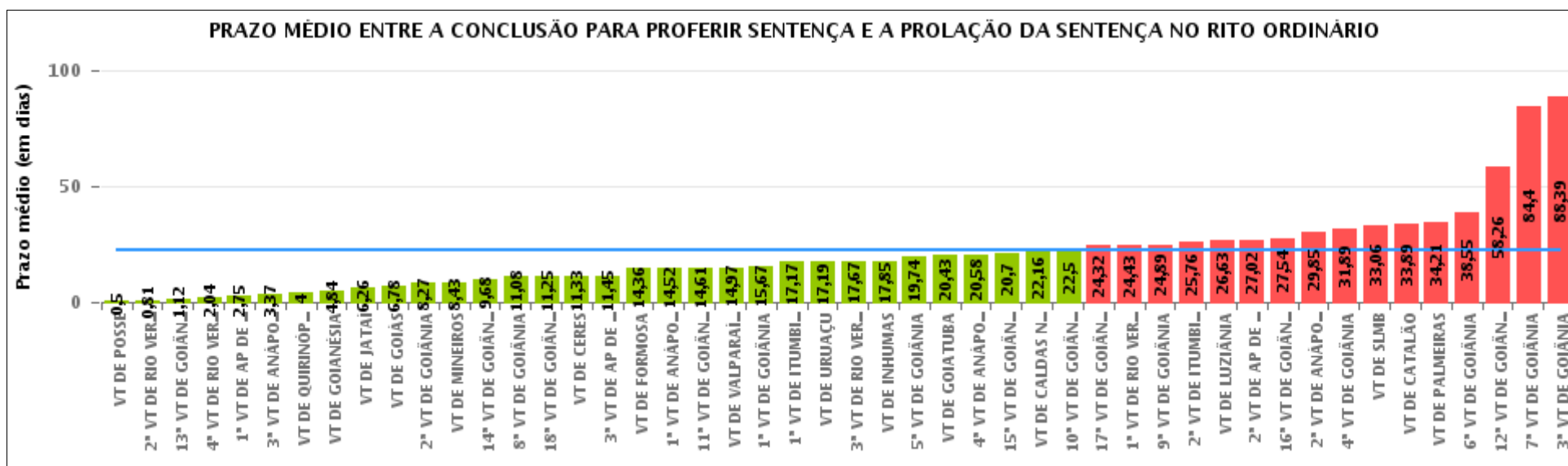

## COMPARATIVO DO PRAZO MÉDIO ENTRE O CONCLUSO PARA PROFERIR SENTENÇA E A PROLAÇÃO DA SENTENÇA ENTRE AS VARAS DO GRUPO

Data da sentença entre 1/7/2019 e 31/7/2019 23:59:59

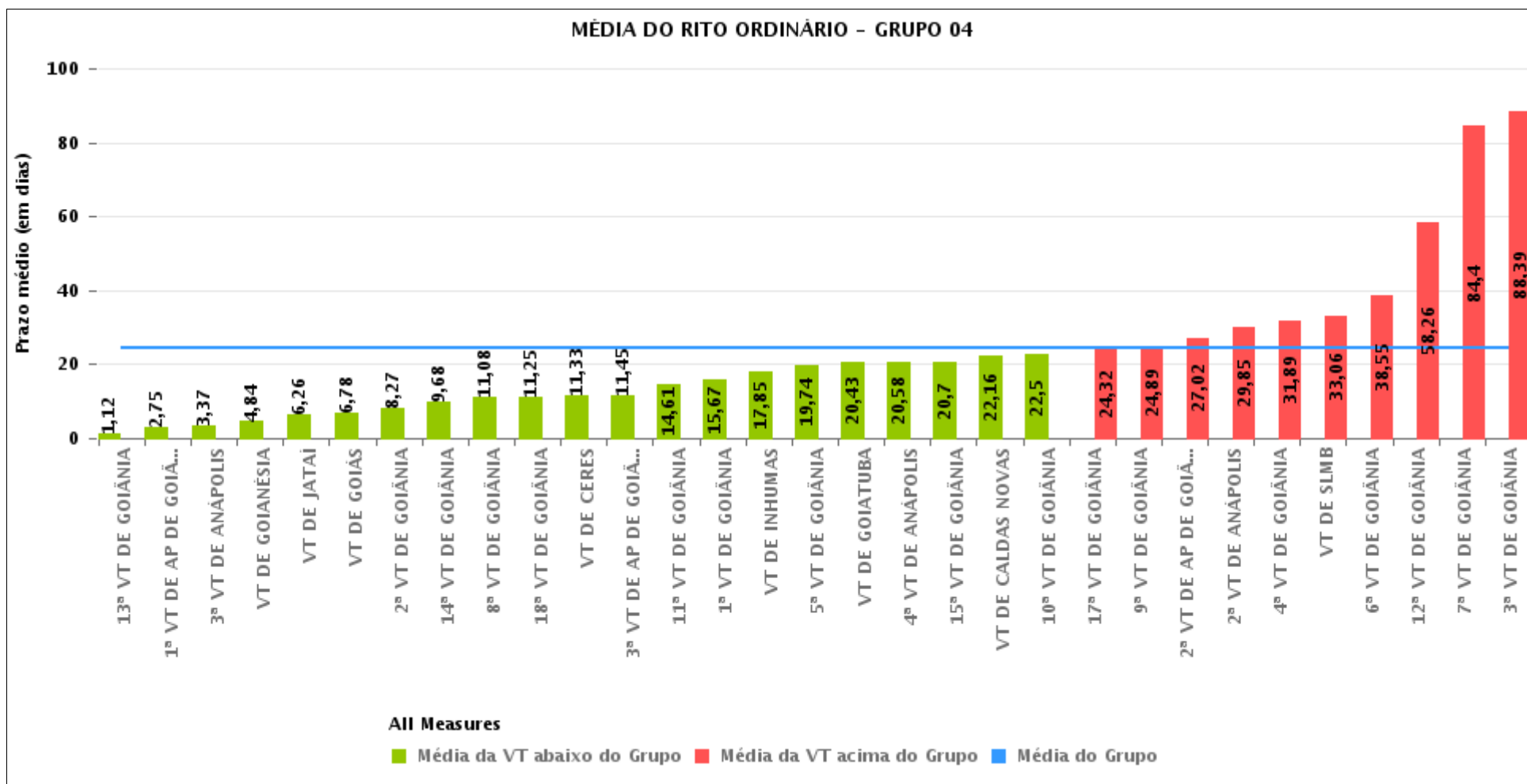



## PRAZO MÉDIO ENTRE O CONCLUSO PARA PROFERIR SENTENÇA E A PROLAÇÃO DA SENTENÇA POR GRUPO

Data da sentença entre 1/7/2019 e 31/7/2019 23:59:59

| Rito      | Grupo    | Qtd. Processos | Prazo Médio (dias) | Ranking |
|-----------|----------|----------------|--------------------|---------|
| ORDINÁRIO | GRUPO 01 | 6              | 0,5                | 1°      |
|           | GRUPO 03 | 237            | 12,99              | 2°      |
|           | GRUPO 06 | 71             | 14,97              | 3°      |
|           | GRUPO 04 | 1.390          | 24,27              | 4°      |
|           | GRUPO 05 | 257            | 24,34              | 5°      |
|           | GRUPO 02 | 19             | 34,21              | 6°      |

| Legenda:   | # Grupo 03 – De 1001 a 1500   | # Grupo 04 – De 1501 a 2000  | # Grupo 05 – De 2001 a 2500  |
|--|---|--|--|
| # Grupo 01 – Até 750<br>VT de Posse                    | 1ª VT De Anápolis<br>1ª VT De Rio Verde<br>2ª VT De Rio Verde<br>3ª VT De Rio Verde<br>4ª VT De Rio Verde | 1ª VT De Goiânia<br>2ª VT De Goiânia<br>3ª VT De Goiânia<br>4ª VT De Goiânia<br>5ª VT De Goiânia   | 16ª VT De Goiânia<br>VT De Luziânia<br>VT De Catalão<br>VT De Uruaçu |
| # Grupo 02 – De 751 a 1000<br>VT de Palmeiras de Goiás | 1ª VT De Itumbiara<br>2ª VT De Itumbiara<br>VT De Quirinópolis<br>VT De Mineiros<br>VT De Formosa         | 6ª VT De Goiânia<br>7ª VT De Goiânia<br>8ª VT De Goiânia<br>9ª VT De Goiânia<br>10ª VT De Goiânia<br>11ª VT De Goiânia<br>12ª VT De Goiânia<br>13ª VT De Goiânia<br>14ª VT De Goiânia<br>15ª VT De Goiânia<br>17ª VT De Goiânia<br>18ª VT De Goiânia<br>2ª VT De Anápolis<br>3ª VT De Anápolis<br>4ª VT De Anápolis<br>1ª VT De Aparecida De Goiânia<br>2ª VT De Aparecida De Goiânia<br>3ª VT De Aparecida De Goiânia | # Grupo 06 – Acima de 2500<br>VT De Valparaíso de Goiás              |



## PRAZO MÉDIO ENTRE O CONCLUSO PARA PROFERIR SENTENÇA E A PROLAÇÃO DA SENTENÇA DE TODAS AS VARAS DO TRABALHO

Data da sentença entre 1/7/2019 e 31/7/2019 23:59:59

### ORDINÁRIO

| Qtd. Processos | Prazo Médio (dias) |
|----------------|--------------------|
| 1.980          | 22,62              |

| Vara do Trabalho                            | Qtd Processos | Prazo Médio | Ranking |
|---|---------------|-------------|---------|
| VARA DO TRABALHO DE POSSE                   | 6             | 0,5         | 1°      |
| 2ª VARA DO TRABALHO DE RIO VERDE            | 31            | 0,81        | 2°      |
| 13ª VARA DO TRABALHO DE GOIÂNIA             | 43            | 1,12        | 3°      |
| 4ª VARA DO TRABALHO DE RIO VERDE            | 24            | 2,04        | 4°      |
| 1ª VARA DO TRABALHO DE APARECIDA DE GOIÂNIA | 36            | 2,75        | 5°      |
| 3ª VARA DO TRABALHO DE ANÁPOLIS             | 30            | 3,37        | 6°      |
| VARA DO TRABALHO DE QUIRINÓPOLIS            | 16            | 4           | 7°      |
| VARA DO TRABALHO DE GOIANÉSIA               | 25            | 4,84        | 8°      |
| VARA DO TRABALHO DE JATAÍ                   | 78            | 6,26        | 9°      |
| VARA DO TRABALHO DE GOIÁS                   | 9             | 6,78        | 10°     |
| 2ª VARA DO TRABALHO DE GOIÂNIA              | 107           | 8,27        | 11°     |
| VARA DO TRABALHO DE MINEIROS                | 21            | 8,43        | 12°     |
| 14ª VARA DO TRABALHO DE GOIÂNIA             | 53            | 9,68        | 13°     |
| 8ª VARA DO TRABALHO DE GOIÂNIA              | 40            | 11,08       | 14°     |
| 18ª VARA DO TRABALHO DE GOIÂNIA             | 53            | 11,25       | 15°     |
| VARA DO TRABALHO DE CERES                   | 15            | 11,33       | 16°     |
| 3ª VARA DO TRABALHO DE APARECIDA DE GOIÂNIA | 60            | 11,45       | 17°     |
| VARA DO TRABALHO DE FORMOSA                 | 22            | 14,36       | 18°     |
| 1ª VARA DO TRABALHO DE ANÁPOLIS             | 29            | 14,52       | 19°     |
| 11ª VARA DO TRABALHO DE GOIÂNIA             | 41            | 14,61       | 20°     |
| VARA DO TRABALHO DE VALPARAÍSO DE GOIÁS     | 71            | 14,97       | 21°     |
| 1ª VARA DO TRABALHO DE GOIÂNIA              | 58            | 15,67       | 22°     |
| 1ª VARA DO TRABALHO DE ITUMBIARA            | 23            | 17,17       | 23°     |
| VARA DO TRABALHO DE URUAÇU                  | 103           | 17,19       | 24°     |
| 3ª VARA DO TRABALHO DE RIO VERDE            | 21            | 17,67       | 25°     |
| VARA DO TRABALHO DE INHUMAS                 | 27            | 17,85       | 26°     |



## PRAZO MÉDIO ENTRE O CONCLUSO PARA PROFERIR SENTENÇA E A PROLAÇÃO DA SENTENÇA DE TODAS AS VARAS DO TRABALHO

### ORDINÁRIO

| Qtd. Processos | Prazo Médio (dias) |
|----------------|--------------------|
| 1.980          | 22,62              |

| Vara do Trabalho                             | Qtd Processos | Prazo Médio | Ranking |
|--|---------------|-------------|---------|
| 5ª VARA DO TRABALHO DE GOIÂNIA               | 47            | 19,74       | 27º     |
| VARA DO TRABALHO DE GOIATUBA                 | 28            | 20,43       | 28º     |
| 4ª VARA DO TRABALHO DE ANÁPOLIS              | 43            | 20,58       | 29º     |
| 15ª VARA DO TRABALHO DE GOIÂNIA              | 46            | 20,7        | 30º     |
| VARA DO TRABALHO DE CALDAS NOVAS             | 38            | 22,16       | 31º     |
| 10ª VARA DO TRABALHO DE GOIÂNIA              | 26            | 22,5        | 32º     |
| 17ª VARA DO TRABALHO DE GOIÂNIA              | 72            | 24,32       | 33º     |
| 1ª VARA DO TRABALHO DE RIO VERDE             | 21            | 24,43       | 34º     |
| 9ª VARA DO TRABALHO DE GOIÂNIA               | 47            | 24,89       | 35º     |
| 2ª VARA DO TRABALHO DE ITUMBIARA             | 29            | 25,76       | 36º     |
| VARA DO TRABALHO DE LUZIÂNIA                 | 54            | 26,63       | 37º     |
| 2ª VARA DO TRABALHO DE APARECIDA DE GOIÂNIA  | 61            | 27,02       | 38º     |
| 16ª VARA DO TRABALHO DE GOIÂNIA              | 54            | 27,54       | 39º     |
| 2ª VARA DO TRABALHO DE ANÁPOLIS              | 20            | 29,85       | 40º     |
| 4ª VARA DO TRABALHO DE GOIÂNIA               | 63            | 31,89       | 41º     |
| VARA DO TRABALHO DE SÃO LUIS DE MONTES BELOS | 17            | 33,06       | 42º     |
| VARA DO TRABALHO DE CATALÃO                  | 46            | 33,89       | 43º     |
| VARA DO TRABALHO DE PALMEIRAS                | 19            | 34,21       | 44º     |
| 6ª VARA DO TRABALHO DE GOIÂNIA               | 38            | 38,55       | 45º     |
| 12ª VARA DO TRABALHO DE GOIÂNIA              | 35            | 58,26       | 46º     |
| 7ª VARA DO TRABALHO DE GOIÂNIA               | 78            | 84,4        | 47º     |
| 3ª VARA DO TRABALHO DE GOIÂNIA               | 56            | 88,39       | 48º     |



## PRAZO MÉDIO ENTRE O CONCLUSO PARA PROFERIR SENTENÇA E A PROLAÇÃO DA SENTENÇA - VARA DO TRABALHO DE CERES

Data da sentença entre 1/7/2019 e 31/7/2019 23:59:59

### VARA DO TRABALHO DE CERES

#### ORDINÁRIO

| Qtd | Prazo Médio |
|-----|-------------|
| 15  | 11,33       |

| Nr. Processo                       | Conclusão | Sentença | Prazo |
|------------------------------------|-----------|----------|-------|
| ACP - 0010122-57.2019.5.18.0171    | 24/07/19  | 27/07/19 | 3     |
| HoTrEx - 0010321-79.2019.5.18.0171 | 05/07/19  | 05/07/19 | 0     |
| HoTrEx - 0010347-77.2019.5.18.0171 | 03/07/19  | 04/07/19 | 1     |
| HoTrEx - 0010351-17.2019.5.18.0171 | 03/07/19  | 04/07/19 | 1     |
| PAP - 0010293-14.2019.5.18.0171    | 09/07/19  | 09/07/19 | 0     |
| PAP - 0010376-30.2019.5.18.0171    | 04/07/19  | 04/07/19 | 0     |
| RTOrd - 0010325-19.2019.5.18.0171  | 02/07/19  | 30/07/19 | 28    |
| RTOrd - 0010326-04.2019.5.18.0171  | 02/07/19  | 30/07/19 | 28    |
| RTOrd - 0010400-58.2019.5.18.0171  | 17/07/19  | 18/07/19 | 1     |
| RTOrd - 0010401-43.2019.5.18.0171  | 24/07/19  | 24/07/19 | 0     |
| RTOrd - 0010417-94.2019.5.18.0171  | 30/07/19  | 30/07/19 | 0     |
| RTOrd - 0010680-19.2017.5.18.0003  | 03/06/19  | 10/07/19 | 37    |
| RTOrd - 0011036-58.2018.5.18.0171  | 08/07/19  | 08/07/19 | 0     |
| RTOrd - 0011819-84.2017.5.18.0171  | 20/05/19  | 02/07/19 | 43    |
| RTOrd - 0011844-97.2017.5.18.0171  | 02/07/19  | 30/07/19 | 28    |

**Legenda:**

- Conclusão: Data da conclusão para proferir sentença;
- Sentença: Data da prolação da sentença;
- Prazo: Prazo entre a conclusão e a prolação da sentença.





## PRAZO MÉDIO ENTRE O CONCLUSO PARA PROFERIR SENTENÇA E A PROLAÇÃO DA SENTENÇA - VARA DO TRABALHO DE CERES

Data da sentença entre 1/7/2019 e 31/7/2019 23:59:59

### GIRLENE DE CASTRO ARAÚJO ALMEIDA

#### ORDINÁRIO

| Qtd | Prazo Médio |
|-----|-------------|
| 12  | 7,25        |

| Nr. Processo                       | Conclusão | Sentença | Prazo |
|------------------------------------|-----------|----------|-------|
| HoTrEx - 0010321-79.2019.5.18.0171 | 05/07/19  | 05/07/19 | 0     |
| HoTrEx - 0010347-77.2019.5.18.0171 | 03/07/19  | 04/07/19 | 1     |
| HoTrEx - 0010351-17.2019.5.18.0171 | 03/07/19  | 04/07/19 | 1     |
| PAP - 0010293-14.2019.5.18.0171    | 09/07/19  | 09/07/19 | 0     |
| PAP - 0010376-30.2019.5.18.0171    | 04/07/19  | 04/07/19 | 0     |
| RTOrd - 0010325-19.2019.5.18.0171  | 02/07/19  | 30/07/19 | 28    |
| RTOrd - 0010326-04.2019.5.18.0171  | 02/07/19  | 30/07/19 | 28    |
| RTOrd - 0010400-58.2019.5.18.0171  | 17/07/19  | 18/07/19 | 1     |
| RTOrd - 0010401-43.2019.5.18.0171  | 24/07/19  | 24/07/19 | 0     |
| RTOrd - 0010417-94.2019.5.18.0171  | 30/07/19  | 30/07/19 | 0     |
| RTOrd - 0011036-58.2018.5.18.0171  | 08/07/19  | 08/07/19 | 0     |
| RTOrd - 0011844-97.2017.5.18.0171  | 02/07/19  | 30/07/19 | 28    |

**Legenda:**  
- Conclusão: Data da conclusão para proferir sentença;  
- Sentença: Data da prolação da sentença;  
- Prazo: Prazo entre a conclusão e a prolação da sentença.

### GUILHERME BRINGEL MURICI

#### ORDINÁRIO

| Qtd | Prazo Médio |
|-----|-------------|
| 2   | 20          |

| Nr. Processo | Conclusão | Sentença | Prazo |
|--------------|-----------|----------|-------|
|--------------|-----------|----------|-------|



## PRAZO MÉDIO ENTRE O CONCLUSO PARA PROFERIR SENTENÇA E A PROLAÇÃO DA SENTENÇA - VARA DO TRABALHO DE CERES

### GUILHERME BRINGEL MURICI

#### ORDINÁRIO

| Qtd | Prazo Médio |
|-----|-------------|
| 2   | 20          |

| Nr. Processo                       | Conclusão | Sentença | Prazo |
|------------------------------------|-----------|----------|-------|
| ACP - 0010122-57.2019.5.18.0171    | 24/07/19  | 27/07/19 | 3     |
| RTOOrd - 0010680-19.2017.5.18.0003 | 03/06/19  | 10/07/19 | 37    |

**Legenda:**  
- Conclusão: Data da conclusão para proferir sentença;  
- Sentença: Data da prolação da sentença;  
- Prazo: Prazo entre a conclusão e a prolação da sentença.

### MARIA DAS GRAÇAS GONÇALVES OLIVEIRA

#### ORDINÁRIO

| Qtd | Prazo Médio |
|-----|-------------|
| 1   | 43          |

| Nr. Processo                       | Conclusão | Sentença | Prazo |
|------------------------------------|-----------|----------|-------|
| RTOOrd - 0011819-84.2017.5.18.0171 | 20/05/19  | 02/07/19 | 43    |

**Legenda:**  
- Conclusão: Data da conclusão para proferir sentença;  
- Sentença: Data da prolação da sentença;  
- Prazo: Prazo entre a conclusão e a prolação da sentença.