Conceituação

Tema	Prazos Processuais
Relatórios	Evolução Histórica Comparativo por VT Comparativo por Grupo Por Grupo Por VT Por Processo Por Magistrado
Resumo	Apresenta o prazo médio desde o ajuizamento da ação até a prolação da sentença.
Descrição	O prazo médio é obtido calculando-se a quantidade de dias decorridos desde o ajuizamento da ação até a prolação da sentença. Os dados são extraídos baseando-se nos itens do e-Gestão: 271 e 90271 - Do ajuizamento da ação até a prolação da sentença, na fase de conhecimento – rito sumaríssimo; 272 e 90272 – Do ajuizamento da ação até a prolação da sentença, na fase de conhecimento – exceto rito sumaríssimo (ordinário)
Origem da informação	e-Gestão
Critérios e transformações	Coletado do e-Gestão, consolidado, otimizado e classificado para análise.
Análises possíveis	Prazo médio entre o ajuizamento da ação até a prolação da sentença, detalhado de forma Geral, Por grupo, Por VT, Por Processo e Por Magistrado

EVOLUÇÃO HISTÓRICA DOS PRAZOS PROCESSUAIS ENTRE O AJUIZAMENTO E A PROLAÇÃO DA SENTENÇA - 9ª VARA DO TRABALHO DE GOIÂNIA

Data da sentença entre 1/7/2019 e 31/7/2019 23:59:59

Rito	Qtd	Prazo Médio
ORDINÁRIO	71	128,97
SUMARÍSSIMO	84	57,26
Total/Média	**155**	**90,11**

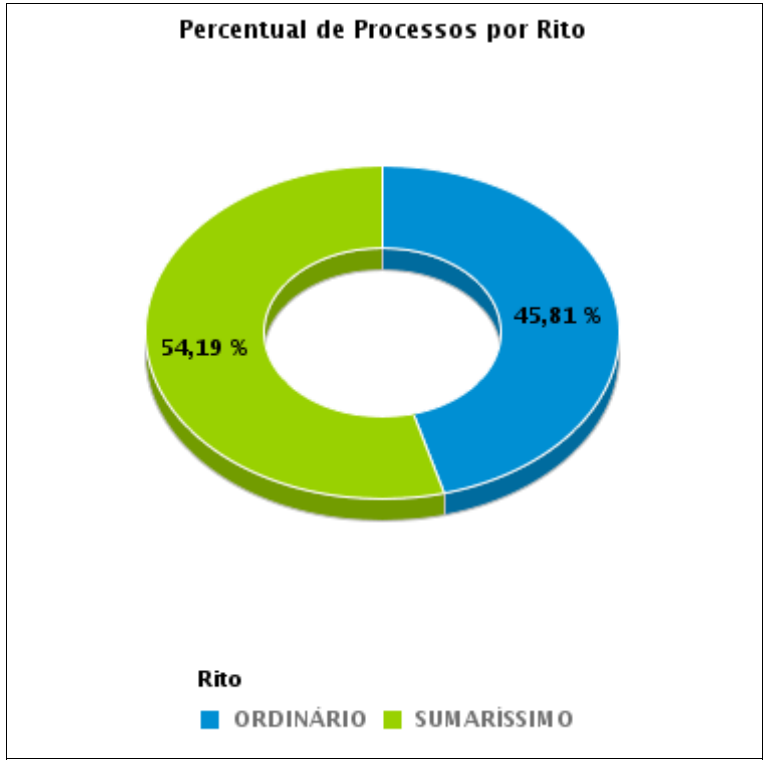

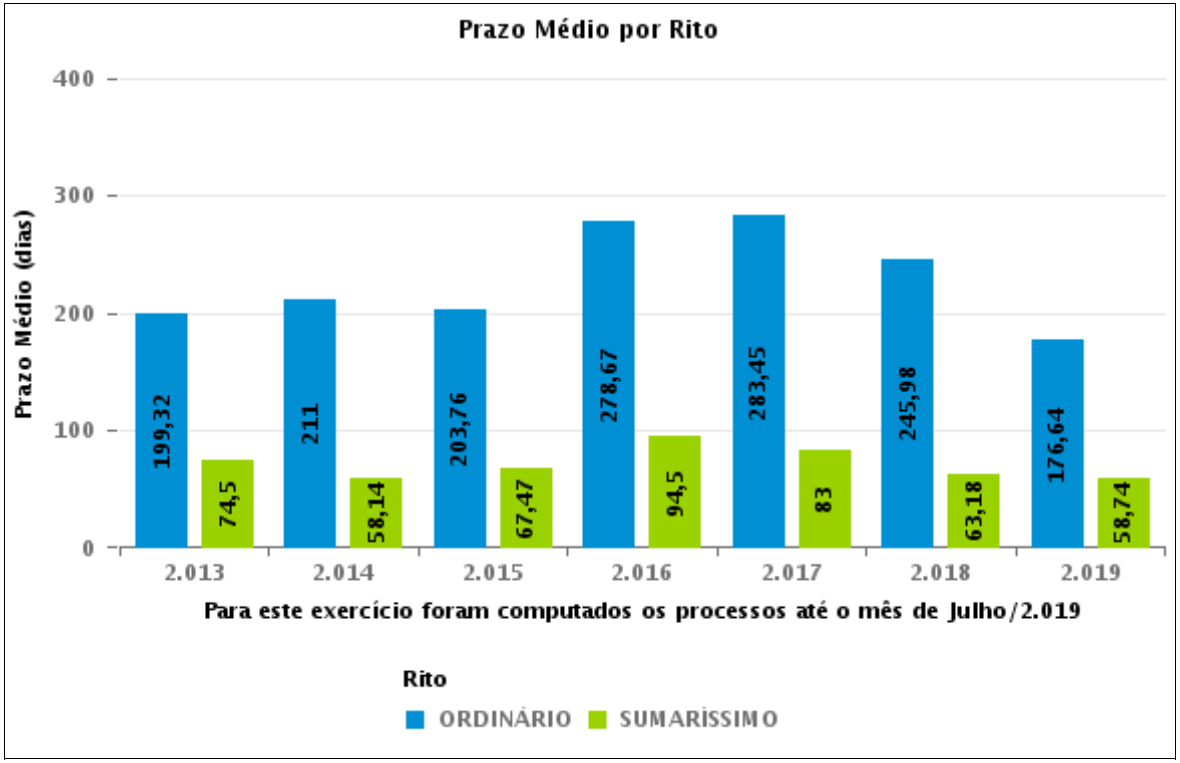

COMPARATIVO DO PRAZO MÉDIO ENTRE O AJUIZAMENTO E A PROLAÇÃO DA SENTENÇA - 9ª VARA DO TRABALHO DE GOIÂNIA

Data da sentença entre 1/7/2019 e 31/7/2019 23:59:59

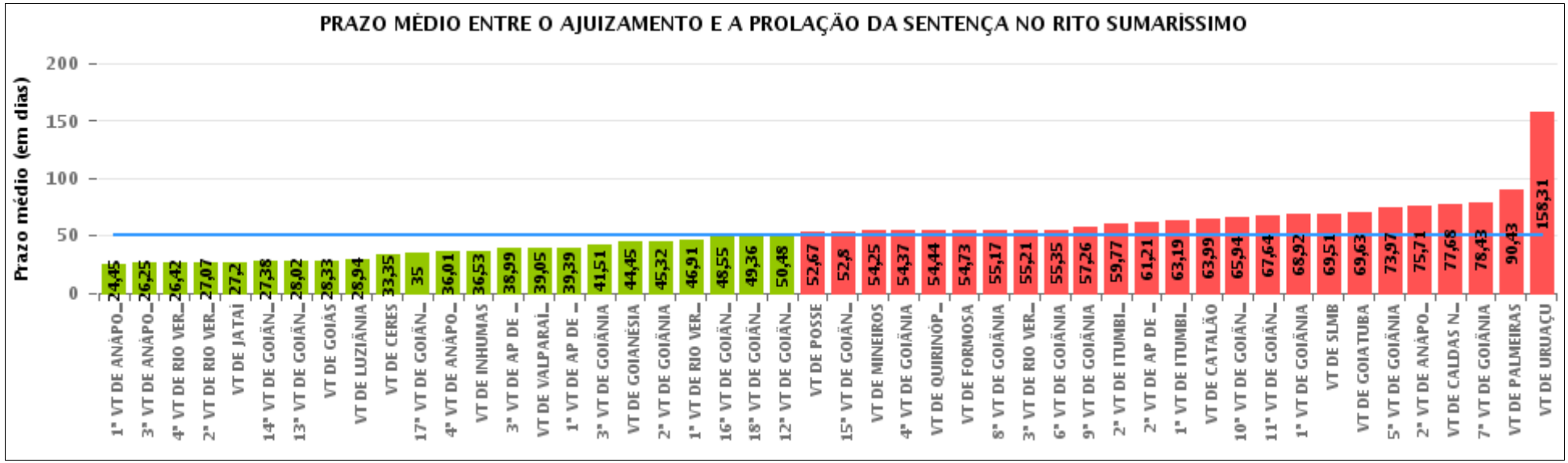

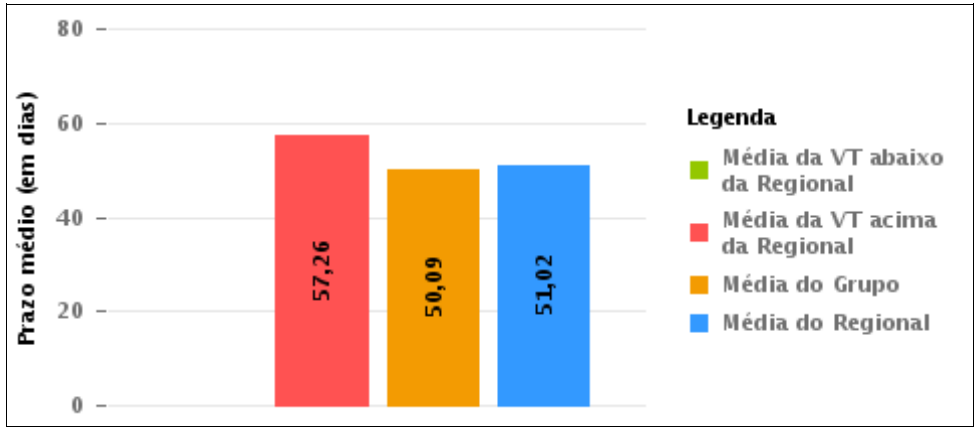

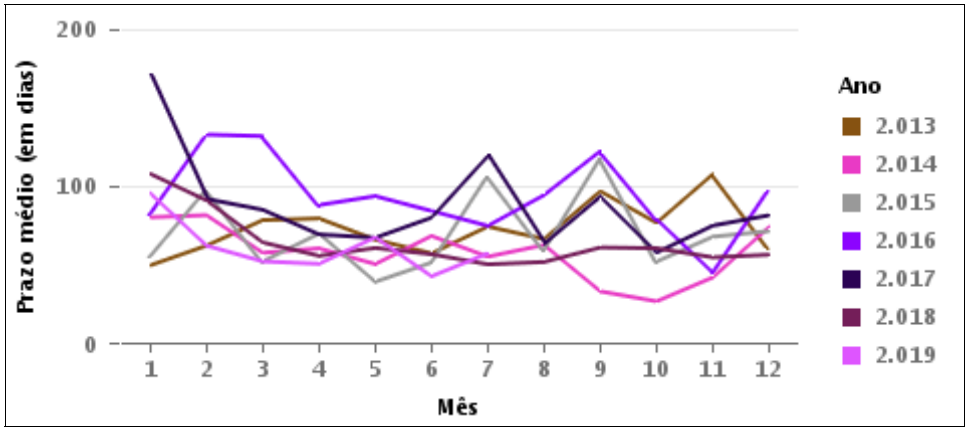

COMPARATIVO DO PRAZO MÉDIO ENTRE O AJUIZAMENTO E A PROLAÇÃO DA SENTENÇA ENTRE AS VARAS DO GRUPO

Data da sentença entre 1/7/2019 e 31/7/2019 23:59:59

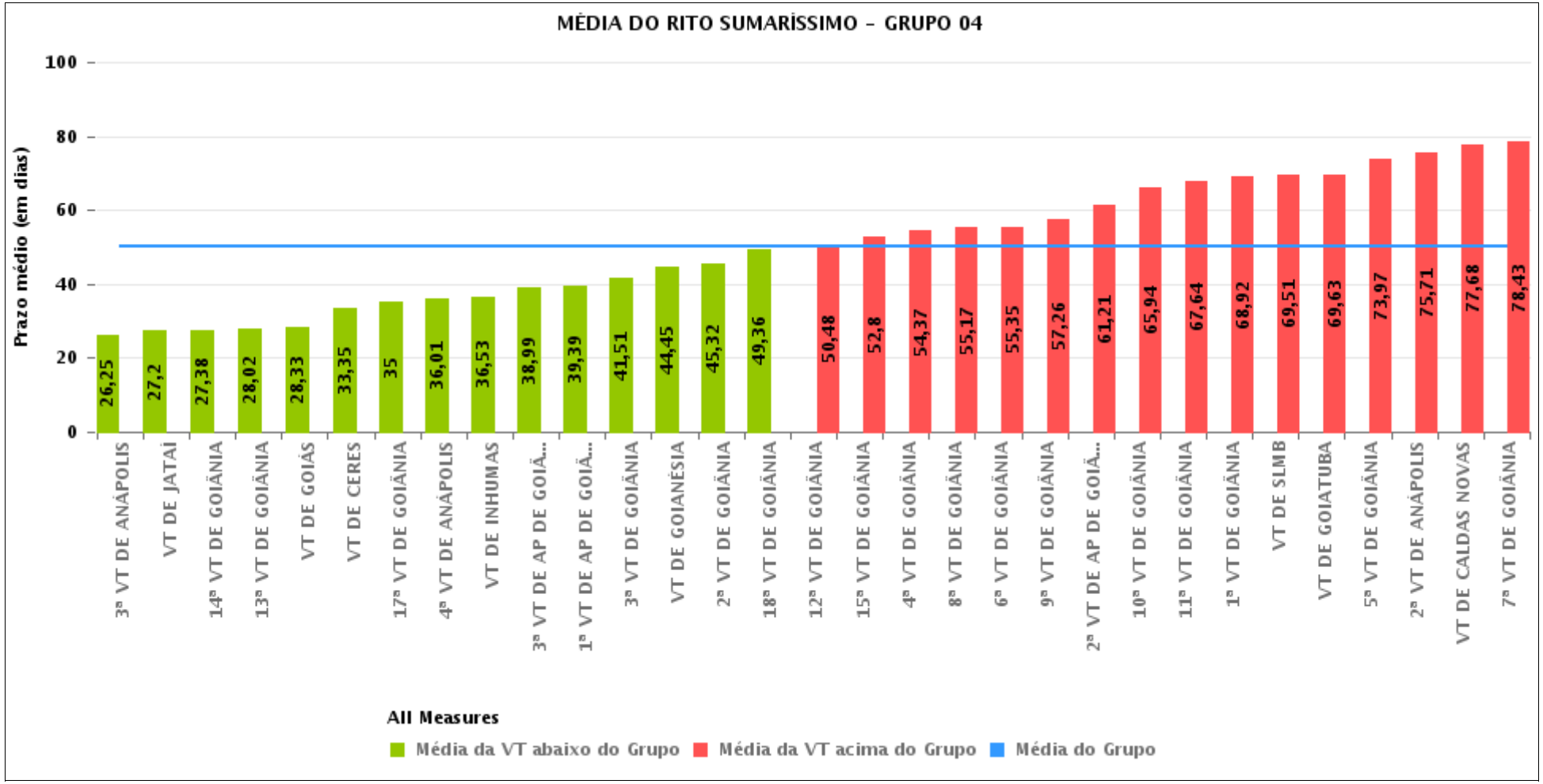

PRAZO MÉDIO ENTRE O AJUIZAMENTO E A PROLAÇÃO DA SENTENÇA POR GRUPO

Data da sentença entre 1/7/2019 e 31/7/2019 23:59:59

Rito	Grupo	Qtd. Processos	Prazo Médio (dias)	Ranking
SUMARÍSSIMO	GRUPO 06	112	39,05	1°
	GRUPO 03	468	45,33	2°
	GRUPO 04	2.145	50,09	3°
	GRUPO 01	3	52,67	4°
	GRUPO 05	325	62,7	5°
	GRUPO 02	56	90,43	6°

Legenda:	# Grupo 03 – De 1501 a 2000	# Grupo 04 – De 2001 a 2500	# Grupo 05 – Maior que 2500
# Grupo 01 – Até 1000 VT de Posse VT de Pires do Rio # Grupo 02 – De 1001 a 1500 VT de Formosa	VT de Ceres 1ª VT de Anápolis 2ª VT de Anápolis 3ª VT de Anápolis 4ª VT de Anápolis 1ª VT de Aparecida de Goiânia 2ª VT de Aparecida de Goiânia 3ª VT de Aparecida de Goiânia VT de Caldas Novas 1ª VT de Itumbiara 2ª VT de Itumbiara VT de Goiás VT de Jataí VT de Mineiros VT de Quirinópolis 1ª VT de Rio Verde 2ª VT de Rio Verde 3ª VT de Rio Verde 4ª VT de Rio Verde VT de São Luis de Montes Belos	VT de Goiatuba VT de Goianésia 1ª VT de Goiânia 2ª VT de Goiânia 3ª VT de Goiânia 4ª VT de Goiânia 5ª VT de Goiânia 6ª VT de Goiânia 7ª VT de Goiânia 8ª VT de Goiânia 9ª VT de Goiânia 10ª VT de Goiânia 11ª VT de Goiânia 12ª VT de Goiânia 13ª VT de Goiânia 14ª VT de Goiânia 15ª VT de Goiânia 16ª VT de Goiânia 17ª VT de Goiânia 18ª VT de Goiânia VT de Inhumas VT de Luziânia	VT de Catalão VT de Uruaçu VT de Valparaíso de Goiás

PRAZO MÉDIO ENTRE O AJUIZAMENTO E A PROLAÇÃO DA SENTENÇA DE TODAS AS VARAS DO TRABALHO

Data da sentença entre 1/7/2019 e 31/7/2019 23:59:59

SUMARÍSSIMO

Qtd. Processos	Prazo Médio (dias)
3.109	51,02

Vara do Trabalho	Qtd Processos	Prazo Médio	Ranking
1ª VARA DO TRABALHO DE ANÁPOLIS	51	24,45	1°
3ª VARA DO TRABALHO DE ANÁPOLIS	63	26,25	2°
4ª VARA DO TRABALHO DE RIO VERDE	78	26,42	3°
2ª VARA DO TRABALHO DE RIO VERDE	42	27,07	4°
VARA DO TRABALHO DE JATAÍ	35	27,2	5°
14ª VARA DO TRABALHO DE GOIÂNIA	73	27,38	6°
13ª VARA DO TRABALHO DE GOIÂNIA	82	28,02	7°
VARA DO TRABALHO DE GOIÁS	66	28,33	8°
VARA DO TRABALHO DE LUZIÂNIA	114	28,94	9°
VARA DO TRABALHO DE CERES	26	33,35	10°
17ª VARA DO TRABALHO DE GOIÂNIA	90	35	11°
4ª VARA DO TRABALHO DE ANÁPOLIS	74	36,01	12°
VARA DO TRABALHO DE INHUMAS	49	36,53	13°
3ª VARA DO TRABALHO DE APARECIDA DE GOIÂNIA	81	38,99	14°
VARA DO TRABALHO DE VALPARAÍSO DE GOIÁS	112	39,05	15°
1ª VARA DO TRABALHO DE APARECIDA DE GOIÂNIA	72	39,39	16°
3ª VARA DO TRABALHO DE GOIÂNIA	86	41,51	17°
VARA DO TRABALHO DE GOIANÉSIA	80	44,45	18°
2ª VARA DO TRABALHO DE GOIÂNIA	123	45,32	19°
1ª VARA DO TRABALHO DE RIO VERDE	44	46,91	20°
16ª VARA DO TRABALHO DE GOIÂNIA	80	48,55	21°
18ª VARA DO TRABALHO DE GOIÂNIA	76	49,36	22°
12ª VARA DO TRABALHO DE GOIÂNIA	48	50,48	23°
VARA DO TRABALHO DE POSSE	3	52,67	24°
15ª VARA DO TRABALHO DE GOIÂNIA	100	52,8	25°
VARA DO TRABALHO DE MINEIROS	24	54,25	26°

PRAZO MÉDIO ENTRE O AJUIZAMENTO E A PROLAÇÃO DA SENTENÇA DE TODAS AS VARAS DO TRABALHO

SUMARÍSSIMO

Qtd. Processos	Prazo Médio (dias)
3.109	51,02

Vara do Trabalho	Qtd Processos	Prazo Médio	Ranking
4ª VARA DO TRABALHO DE GOIÂNIA	81	54,37	27°
VARA DO TRABALHO DE QUIRINÓPOLIS	32	54,44	28°
VARA DO TRABALHO DE FORMOSA	30	54,73	29°
8ª VARA DO TRABALHO DE GOIÂNIA	88	55,17	30°
3ª VARA DO TRABALHO DE RIO VERDE	39	55,21	31°
6ª VARA DO TRABALHO DE GOIÂNIA	83	55,35	32°
9ª VARA DO TRABALHO DE GOIÂNIA	84	57,26	33°
2ª VARA DO TRABALHO DE ITUMBIARA	65	59,77	34°
2ª VARA DO TRABALHO DE APARECIDA DE GOIÂNIA	66	61,21	35°
1ª VARA DO TRABALHO DE ITUMBIARA	63	63,19	36°
VARA DO TRABALHO DE CATALÃO	80	63,99	37°
10ª VARA DO TRABALHO DE GOIÂNIA	52	65,94	38°
11ª VARA DO TRABALHO DE GOIÂNIA	91	67,64	39°
1ª VARA DO TRABALHO DE GOIÂNIA	62	68,92	40°
VARA DO TRABALHO DE SÃO LUIS DE MONTES BELOS	43	69,51	41°
VARA DO TRABALHO DE GOIATUBA	35	69,63	42°
5ª VARA DO TRABALHO DE GOIÂNIA	60	73,97	43°
2ª VARA DO TRABALHO DE ANÁPOLIS	56	75,71	44°
VARA DO TRABALHO DE CALDAS NOVAS	41	77,68	45°
7ª VARA DO TRABALHO DE GOIÂNIA	79	78,43	46°
VARA DO TRABALHO DE PALMEIRAS	56	90,43	47°
VARA DO TRABALHO DE URUAÇU	51	158,31	48°

PRAZO MÉDIO ENTRE O AJUIZAMENTO E A PROLAÇÃO DA SENTENÇA - 9ª VARA DO TRABALHO DE GOIÂNIA

Data da sentença entre 1/7/2019 e 31/7/2019 23:59:59

9ª VARA DO TRABALHO DE GOIÂNIA

SUMARÍSSIMO

Qtd	Prazo Médio
84	57,26

Nr. Processo	Ajuiz.	Senteça	Prazo
RTSum - 0010020-36.2019.5.18.0009	09/01/19	25/07/19	197
RTSum - 0010214-36.2019.5.18.0009	12/02/19	18/07/19	156
RTSum - 0010322-65.2019.5.18.0009	01/03/19	17/07/19	138
RTSum - 0010327-87.2019.5.18.0009	06/03/19	16/07/19	132
RTSum - 0010414-77.2018.5.18.0009	05/04/18	22/07/19	473
RTSum - 0010499-29.2019.5.18.0009	01/04/19	01/07/19	91
RTSum - 0010526-12.2019.5.18.0009	04/04/19	22/07/19	109
RTSum - 0010534-86.2019.5.18.0009	08/04/19	23/07/19	106
RTSum - 0010543-30.2019.5.18.0015	29/04/19	12/07/19	74
RTSum - 0010665-61.2019.5.18.0009	06/05/19	03/07/19	58
RTSum - 0010705-43.2019.5.18.0009	13/05/19	04/07/19	52
RTSum - 0010745-25.2019.5.18.0009	20/05/19	03/07/19	44
RTSum - 0010746-10.2019.5.18.0009	20/05/19	25/07/19	66
RTSum - 0010771-23.2019.5.18.0009	23/05/19	01/07/19	39
RTSum - 0010801-58.2019.5.18.0009	30/05/19	01/07/19	32
RTSum - 0010846-62.2019.5.18.0009	07/06/19	01/07/19	24
RTSum - 0010848-32.2019.5.18.0009	07/06/19	02/07/19	25
RTSum - 0010850-02.2019.5.18.0009	07/06/19	02/07/19	25
RTSum - 0010852-57.2019.5.18.0013	11/06/19	01/07/19	20
RTSum - 0010864-83.2019.5.18.0009	11/06/19	03/07/19	22
RTSum - 0010865-68.2019.5.18.0009	11/06/19	03/07/19	22
RTSum - 0010866-53.2019.5.18.0009	11/06/19	15/07/19	34

Legenda:
Ajuiz. Data do Ajuizamento;
Sentença: Data da prolação da sentença;
Prazo: Prazo para a entrega da prestação jurisdicional.

PRAZO MÉDIO ENTRE O AJUIZAMENTO E A PROLAÇÃO DA SENTENÇA - 9ª VARA DO TRABALHO DE GOIÂNIA

9ª VARA DO TRABALHO DE GOIÂNIA

SUMARÍSSIMO

Qtd	Prazo Médio
84	57,26

Nr. Processo	Ajuiz.	Senteça	Prazo
RTSum - 0010867-38.2019.5.18.0009	11/06/19	04/07/19	23
RTSum - 0010872-60.2019.5.18.0009	12/06/19	04/07/19	22
RTSum - 0010873-45.2019.5.18.0009	12/06/19	15/07/19	33
RTSum - 0010874-30.2019.5.18.0009	12/06/19	04/07/19	22
RTSum - 0010876-97.2019.5.18.0009	13/06/19	04/07/19	21
RTSum - 0010877-82.2019.5.18.0009	13/06/19	04/07/19	21
RTSum - 0010879-52.2019.5.18.0009	13/06/19	05/07/19	22
RTSum - 0010880-37.2019.5.18.0009	13/06/19	05/07/19	22
RTSum - 0010885-59.2019.5.18.0009	14/06/19	05/07/19	21
RTSum - 0010896-88.2019.5.18.0009	17/06/19	08/07/19	21
RTSum - 0010897-73.2019.5.18.0009	17/06/19	09/07/19	22
RTSum - 0010900-28.2019.5.18.0009	18/06/19	09/07/19	21
RTSum - 0010901-13.2019.5.18.0009	18/06/19	09/07/19	21
RTSum - 0010906-35.2019.5.18.0009	19/06/19	05/07/19	16
RTSum - 0010924-56.2019.5.18.0009	24/06/19	09/07/19	15
RTSum - 0010926-26.2019.5.18.0009	24/06/19	11/07/19	17
RTSum - 0010927-11.2019.5.18.0009	24/06/19	12/07/19	18
RTSum - 0010929-78.2019.5.18.0009	24/06/19	11/07/19	17
RTSum - 0010935-85.2019.5.18.0009	25/06/19	12/07/19	17
RTSum - 0010937-55.2019.5.18.0009	25/06/19	09/07/19	14
RTSum - 0010938-40.2019.5.18.0009	25/06/19	22/07/19	27
RTSum - 0010942-77.2019.5.18.0009	26/06/19	19/07/19	23
RTSum - 0010943-62.2019.5.18.0009	26/06/19	15/07/19	19
RTSum - 0010945-32.2019.5.18.0009	26/06/19	15/07/19	19
RTSum - 0010948-84.2019.5.18.0009	27/06/19	16/07/19	19

Legenda:
Ajuiz. Data do Ajuizamento;
Sentença: Data da prolação da sentença;
Prazo: Prazo para a entrega da prestação jurisdicional.

PRAZO MÉDIO ENTRE O AJUIZAMENTO E A PROLAÇÃO DA SENTENÇA - 9ª VARA DO TRABALHO DE GOIÂNIA

9ª VARA DO TRABALHO DE GOIÂNIA

SUMARÍSSIMO

Qtd	Prazo Médio
84	57,26

Nr. Processo	Ajuiz.	Senteça	Prazo
RTSum - 0010950-54.2019.5.18.0009	27/06/19	16/07/19	19
RTSum - 0010954-91.2019.5.18.0009	28/06/19	16/07/19	18
RTSum - 0010961-83.2019.5.18.0009	28/06/19	18/07/19	20
RTSum - 0010965-23.2019.5.18.0009	01/07/19	18/07/19	17
RTSum - 0010966-08.2019.5.18.0009	01/07/19	01/07/19	0
RTSum - 0010969-60.2019.5.18.0009	02/07/19	09/07/19	7
RTSum - 0010970-45.2019.5.18.0009	02/07/19	22/07/19	20
RTSum - 0010972-15.2019.5.18.0009	02/07/19	02/07/19	0
RTSum - 0010977-37.2019.5.18.0009	03/07/19	23/07/19	20
RTSum - 0010985-14.2019.5.18.0009	04/07/19	04/07/19	0
RTSum - 0010987-81.2019.5.18.0009	04/07/19	24/07/19	20
RTSum - 0010991-21.2019.5.18.0009	05/07/19	25/07/19	20
RTSum - 0010993-09.2019.5.18.0003	02/07/19	04/07/19	2
RTSum - 0011000-80.2019.5.18.0009	07/07/19	25/07/19	18
RTSum - 0011003-35.2019.5.18.0009	08/07/19	09/07/19	1
RTSum - 0011008-57.2019.5.18.0009	09/07/19	26/07/19	17
RTSum - 0011009-42.2019.5.18.0009	09/07/19	26/07/19	17
RTSum - 0011012-94.2019.5.18.0009	09/07/19	29/07/19	20
RTSum - 0011014-64.2019.5.18.0009	09/07/19	29/07/19	20
RTSum - 0011026-78.2019.5.18.0009	11/07/19	30/07/19	19
RTSum - 0011027-63.2019.5.18.0009	11/07/19	31/07/19	20
RTSum - 0011033-70.2019.5.18.0009	12/07/19	31/07/19	19
RTSum - 0011034-55.2019.5.18.0009	12/07/19	31/07/19	19
RTSum - 0011054-46.2019.5.18.0009	16/07/19	29/07/19	13
RTSum - 0011074-37.2019.5.18.0009	22/07/19	29/07/19	7

Legenda:
Ajuiz. Data do Ajuizamento;
Sentença: Data da prolação da sentença;
Prazo: Prazo para a entrega da prestação jurisdicional.

PRAZO MÉDIO ENTRE O AJUIZAMENTO E A PROLAÇÃO DA SENTENÇA - 9ª VARA DO TRABALHO DE GOIÂNIA

9ª VARA DO TRABALHO DE GOIÂNIA

SUMARÍSSIMO

Qtd	Prazo Médio
84	57,26

Nr. Processo	Ajuiz.	Senteça	Prazo
RTSum - 0011083-96.2019.5.18.0009	23/07/19	29/07/19	6
RTSum - 0011086-51.2019.5.18.0009	23/07/19	24/07/19	1
RTSum - 0011102-05.2019.5.18.0009	25/07/19	29/07/19	4
RTSum - 0011126-33.2019.5.18.0009	30/07/19	31/07/19	1
RTSum - 0011338-88.2018.5.18.0009	08/10/18	21/07/19	286
RTSum - 0011354-42.2018.5.18.0009	10/10/18	21/07/19	284
RTSum - 0011408-08.2018.5.18.0009	23/10/18	22/07/19	272
RTSum - 0011508-60.2018.5.18.0009	13/11/18	18/07/19	247
RTSum - 0011542-35.2018.5.18.0009	21/11/18	18/07/19	239
RTSum - 0011590-91.2018.5.18.0009	29/11/18	22/07/19	235
RTSum - 0011662-78.2018.5.18.0009	16/12/18	31/07/19	227
RTSum - 0011698-23.2018.5.18.0009	27/12/18	18/07/19	203

Legenda:
Ajuiz. Data do Ajuizamento;
Sentença: Data da prolação da sentença;
Prazo: Prazo para a entrega da prestação jurisdicional.

PRAZO MÉDIO ENTRE O AJUIZAMENTO E A PROLAÇÃO DA SENTENÇA - 9ª VARA DO TRABALHO DE GOIÂNIA

Data da sentença entre 1/7/2019 e 31/7/2019 23:59:59

ANTÔNIO GONÇALVES PEREIRA JÚNIOR

SUMARÍSSIMO

Qtd	Prazo Médio
19	171,95

Nr. Processo	Ajuiz.	Senteça	Prazo
RTSum - 0010020-36.2019.5.18.0009	09/01/19	25/07/19	197
RTSum - 0010214-36.2019.5.18.0009	12/02/19	18/07/19	156
RTSum - 0010322-65.2019.5.18.0009	01/03/19	17/07/19	138
RTSum - 0010414-77.2018.5.18.0009	05/04/18	22/07/19	473
RTSum - 0010526-12.2019.5.18.0009	04/04/19	22/07/19	109
RTSum - 0010534-86.2019.5.18.0009	08/04/19	23/07/19	106
RTSum - 0010746-10.2019.5.18.0009	20/05/19	25/07/19	66
RTSum - 0010942-77.2019.5.18.0009	26/06/19	19/07/19	23
RTSum - 0011086-51.2019.5.18.0009	23/07/19	24/07/19	1
RTSum - 0011102-05.2019.5.18.0009	25/07/19	29/07/19	4
RTSum - 0011126-33.2019.5.18.0009	30/07/19	31/07/19	1
RTSum - 0011338-88.2018.5.18.0009	08/10/18	21/07/19	286
RTSum - 0011354-42.2018.5.18.0009	10/10/18	21/07/19	284
RTSum - 0011408-08.2018.5.18.0009	23/10/18	22/07/19	272
RTSum - 0011508-60.2018.5.18.0009	13/11/18	18/07/19	247
RTSum - 0011542-35.2018.5.18.0009	21/11/18	18/07/19	239
RTSum - 0011590-91.2018.5.18.0009	29/11/18	22/07/19	235
RTSum - 0011662-78.2018.5.18.0009	16/12/18	31/07/19	227
RTSum - 0011698-23.2018.5.18.0009	27/12/18	18/07/19	203

Legenda:
Ajuiz. Data do Ajuizamento;
Sentença: Data da prolação da sentença;
Prazo: Prazo para a entrega da prestação jurisdicional.

PRAZO MÉDIO ENTRE O AJUIZAMENTO E A PROLAÇÃO DA SENTENÇA - 9ª VARA DO TRABALHO DE GOIÂNIA

CARLOS ALBERTO BEGALLES

SUMARÍSSIMO

Qtd	Prazo Médio
7	18,71

Nr. Processo	Ajuiz.	Senteça	Prazo
RTSum - 0010943-62.2019.5.18.0009	26/06/19	15/07/19	19
RTSum - 0010945-32.2019.5.18.0009	26/06/19	15/07/19	19
RTSum - 0010948-84.2019.5.18.0009	27/06/19	16/07/19	19
RTSum - 0010950-54.2019.5.18.0009	27/06/19	16/07/19	19
RTSum - 0010954-91.2019.5.18.0009	28/06/19	16/07/19	18
RTSum - 0010961-83.2019.5.18.0009	28/06/19	18/07/19	20
RTSum - 0010965-23.2019.5.18.0009	01/07/19	18/07/19	17

Legenda:
Ajuiz. Data do Ajuizamento;
Sentença: Data da prolação da sentença;
Prazo: Prazo para a entrega da prestação jurisdicional.

CELISMAR COÊLHO DE FIGUEIREDO

SUMARÍSSIMO

Qtd	Prazo Médio
1	24

Nr. Processo	Ajuiz.	Senteça	Prazo
RTSum - 0010846-62.2019.5.18.0009	07/06/19	01/07/19	24

Legenda:
Ajuiz. Data do Ajuizamento;
Sentença: Data da prolação da sentença;
Prazo: Prazo para a entrega da prestação jurisdicional.

ELIAS SOARES DE OLIVEIRA

PRAZO MÉDIO ENTRE O AJUIZAMENTO E A PROLAÇÃO DA SENTENÇA - 9ª VARA DO TRABALHO DE GOIÂNIA

ELIAS SOARES DE OLIVEIRA

SUMARÍSSIMO

Qtd	Prazo Médio
8	19,88

Nr. Processo	Ajuiz.	Senteça	Prazo
RTSum - 0010938-40.2019.5.18.0009	25/06/19	22/07/19	27
RTSum - 0010970-45.2019.5.18.0009	02/07/19	22/07/19	20
RTSum - 0010977-37.2019.5.18.0009	03/07/19	23/07/19	20
RTSum - 0010987-81.2019.5.18.0009	04/07/19	24/07/19	20
RTSum - 0010991-21.2019.5.18.0009	05/07/19	25/07/19	20
RTSum - 0011000-80.2019.5.18.0009	07/07/19	25/07/19	18
RTSum - 0011008-57.2019.5.18.0009	09/07/19	26/07/19	17
RTSum - 0011009-42.2019.5.18.0009	09/07/19	26/07/19	17

Legenda:
Ajuiz. Data do Ajuizamento;
Sentença: Data da prolação da sentença;
Prazo: Prazo para a entrega da prestação jurisdicional.

JEANNE KARLA RIBEIRO E BEZERRA

SUMARÍSSIMO

Qtd	Prazo Médio
8	15,75

Nr. Processo	Ajuiz.	Senteça	Prazo
RTSum - 0010906-35.2019.5.18.0009	19/06/19	05/07/19	16
RTSum - 0011012-94.2019.5.18.0009	09/07/19	29/07/19	20
RTSum - 0011026-78.2019.5.18.0009	11/07/19	30/07/19	19
RTSum - 0011027-63.2019.5.18.0009	11/07/19	31/07/19	20
RTSum - 0011033-70.2019.5.18.0009	12/07/19	31/07/19	19

Legenda:
Ajuiz. Data do Ajuizamento;
Sentença: Data da prolação da sentença;
Prazo: Prazo para a entrega da prestação jurisdicional.

PRAZO MÉDIO ENTRE O AJUIZAMENTO E A PROLAÇÃO DA SENTENÇA - 9ª VARA DO TRABALHO DE GOIÂNIA

JEANNE KARLA RIBEIRO E BEZERRA

SUMARÍSSIMO

Qtd	Prazo Médio
8	15,75

Nr. Processo	Ajuiz.	Senteça	Prazo
RTSum - 0011034-55.2019.5.18.0009	12/07/19	31/07/19	19
RTSum - 0011074-37.2019.5.18.0009	22/07/19	29/07/19	7
RTSum - 0011083-96.2019.5.18.0009	23/07/19	29/07/19	6

Legenda:
Ajuiz. Data do Ajuizamento;
Sentença: Data da prolação da sentença;
Prazo: Prazo para a entrega da prestação jurisdicional.

MARILDA JUNGMANN GONÇALVES DAHER

SUMARÍSSIMO

Qtd	Prazo Médio
13	24

Nr. Processo	Ajuiz.	Senteça	Prazo
RTSum - 0010745-25.2019.5.18.0009	20/05/19	03/07/19	44
RTSum - 0010848-32.2019.5.18.0009	07/06/19	02/07/19	25
RTSum - 0010850-02.2019.5.18.0009	07/06/19	02/07/19	25
RTSum - 0010864-83.2019.5.18.0009	11/06/19	03/07/19	22
RTSum - 0010865-68.2019.5.18.0009	11/06/19	03/07/19	22
RTSum - 0010867-38.2019.5.18.0009	11/06/19	04/07/19	23
RTSum - 0010872-60.2019.5.18.0009	12/06/19	04/07/19	22
RTSum - 0010874-30.2019.5.18.0009	12/06/19	04/07/19	22
RTSum - 0010876-97.2019.5.18.0009	13/06/19	04/07/19	21
RTSum - 0010877-82.2019.5.18.0009	13/06/19	04/07/19	21

Legenda:
Ajuiz. Data do Ajuizamento;
Sentença: Data da prolação da sentença;
Prazo: Prazo para a entrega da prestação jurisdicional.

PRAZO MÉDIO ENTRE O AJUIZAMENTO E A PROLAÇÃO DA SENTENÇA - 9ª VARA DO TRABALHO DE GOIÂNIA

MARILDA JUNGMANN GONÇALVES DAHER

SUMARÍSSIMO

Qtd	Prazo Médio
13	24

Nr. Processo	Ajuiz.	Senteça	Prazo
RTSum - 0010879-52.2019.5.18.0009	13/06/19	05/07/19	22
RTSum - 0010880-37.2019.5.18.0009	13/06/19	05/07/19	22
RTSum - 0010885-59.2019.5.18.0009	14/06/19	05/07/19	21

Legenda:
Ajuiz. Data do Ajuizamento;
Sentença: Data da prolação da sentença;
Prazo: Prazo para a entrega da prestação jurisdicional.

VIVIANE SILVA BORGES

SUMARÍSSIMO

Qtd	Prazo Médio
9	17,89

Nr. Processo	Ajuiz.	Senteça	Prazo
RTSum - 0010896-88.2019.5.18.0009	17/06/19	08/07/19	21
RTSum - 0010897-73.2019.5.18.0009	17/06/19	09/07/19	22
RTSum - 0010900-28.2019.5.18.0009	18/06/19	09/07/19	21
RTSum - 0010901-13.2019.5.18.0009	18/06/19	09/07/19	21
RTSum - 0010926-26.2019.5.18.0009	24/06/19	11/07/19	17
RTSum - 0010927-11.2019.5.18.0009	24/06/19	12/07/19	18
RTSum - 0010929-78.2019.5.18.0009	24/06/19	11/07/19	17
RTSum - 0010935-85.2019.5.18.0009	25/06/19	12/07/19	17
RTSum - 0010969-60.2019.5.18.0009	02/07/19	09/07/19	7

Legenda:
Ajuiz. Data do Ajuizamento;
Sentença: Data da prolação da sentença;
Prazo: Prazo para a entrega da prestação jurisdicional.

PRAZO MÉDIO ENTRE O AJUIZAMENTO E A PROLAÇÃO DA SENTENÇA - 9ª VARA DO TRABALHO DE GOIÂNIA

WANDA LUCIA RAMOS DA SILVA

SUMARÍSSIMO

Qtd	Prazo Médio
2	16,5

Nr. Processo	Ajuiz.	Senteça	Prazo
RTSum - 0011014-64.2019.5.18.0009	09/07/19	29/07/19	20
RTSum - 0011054-46.2019.5.18.0009	16/07/19	29/07/19	13

Legenda:
Ajuiz. Data do Ajuizamento;
Sentença: Data da prolação da sentença;
Prazo: Prazo para a entrega da prestação jurisdicional.

WANDERLEY RODRIGUES DA SILVA

SUMARÍSSIMO

Qtd	Prazo Médio
17	35,12

Nr. Processo	Ajuiz.	Senteça	Prazo
RTSum - 0010327-87.2019.5.18.0009	06/03/19	16/07/19	132
RTSum - 0010499-29.2019.5.18.0009	01/04/19	01/07/19	91
RTSum - 0010543-30.2019.5.18.0015	29/04/19	12/07/19	74
RTSum - 0010665-61.2019.5.18.0009	06/05/19	03/07/19	58
RTSum - 0010705-43.2019.5.18.0009	13/05/19	04/07/19	52
RTSum - 0010771-23.2019.5.18.0009	23/05/19	01/07/19	39
RTSum - 0010801-58.2019.5.18.0009	30/05/19	01/07/19	32
RTSum - 0010852-57.2019.5.18.0013	11/06/19	01/07/19	20
RTSum - 0010866-53.2019.5.18.0009	11/06/19	15/07/19	34

Legenda:
Ajuiz. Data do Ajuizamento;
Sentença: Data da prolação da sentença;
Prazo: Prazo para a entrega da prestação jurisdicional.

PRAZO MÉDIO ENTRE O AJUIZAMENTO E A PROLAÇÃO DA SENTENÇA - 9ª VARA DO TRABALHO DE GOIÂNIA

WANDERLEY RODRIGUES DA SILVA

SUMARÍSSIMO

Qtd	Prazo Médio
17	35,12

Nr. Processo	Ajuiz.	Senteça	Prazo
RTSum - 0010873-45.2019.5.18.0009	12/06/19	15/07/19	33
RTSum - 0010924-56.2019.5.18.0009	24/06/19	09/07/19	15
RTSum - 0010937-55.2019.5.18.0009	25/06/19	09/07/19	14
RTSum - 0010966-08.2019.5.18.0009	01/07/19	01/07/19	0
RTSum - 0010972-15.2019.5.18.0009	02/07/19	02/07/19	0
RTSum - 0010985-14.2019.5.18.0009	04/07/19	04/07/19	0
RTSum - 0010993-09.2019.5.18.0003	02/07/19	04/07/19	2
RTSum - 0011003-35.2019.5.18.0009	08/07/19	09/07/19	1

Legenda:
Ajuiz. Data do Ajuizamento;
Sentença: Data da prolação da sentença;
Prazo: Prazo para a entrega da prestação jurisdicional.