Conceituação

Tema	Prazos Processuais
Relatórios	Evolução Histórica Comparativo por VT Comparativo por Grupo Por Grupo Por VT Por Processo Por Magistrado
Resumo	Apresenta o prazo médio desde o ajuizamento da ação até a prolação da sentença.
Descrição	O prazo médio é obtido calculando-se a quantidade de dias decorridos desde o ajuizamento da ação até a prolação da sentença. Os dados são extraídos baseando-se nos itens do e-Gestão: 271 e 90271 - Do ajuizamento da ação até a prolação da sentença, na fase de conhecimento – rito sumaríssimo; 272 e 90272 – Do ajuizamento da ação até a prolação da sentença, na fase de conhecimento – exceto rito sumaríssimo (ordinário)
Origem da informação	e-Gestão
Critérios e transformações	Coletado do e-Gestão, consolidado, otimizado e classificado para análise.
Análises possíveis	Prazo médio entre o ajuizamento da ação até a prolação da sentença, detalhado de forma Geral, Por grupo, Por VT, Por Processo e Por Magistrado

EVOLUÇÃO HISTÓRICA DOS PRAZOS PROCESSUAIS ENTRE O AJUIZAMENTO E A PROLAÇÃO DA SENTENÇA - 11ª VARA DO TRABALHO DE GOIÂNIA

Data da sentença entre 1/7/2019 e 31/7/2019 23:59:59

Rito	Qtd	Prazo Médio
ORDINÁRIO	77	116,52
SUMARÍSSIMO	91	67,64
Total/Média	**168**	**90,04**

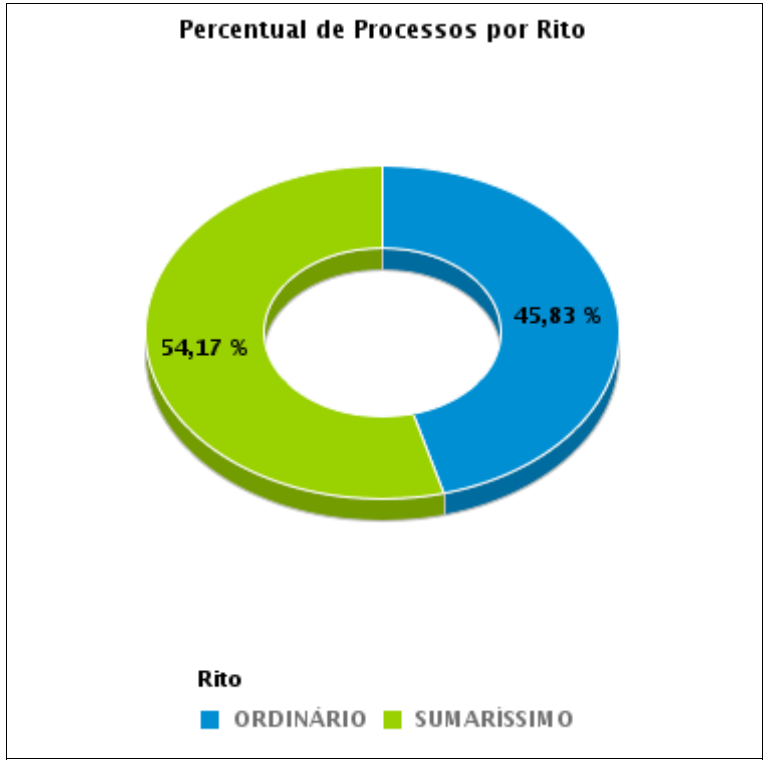

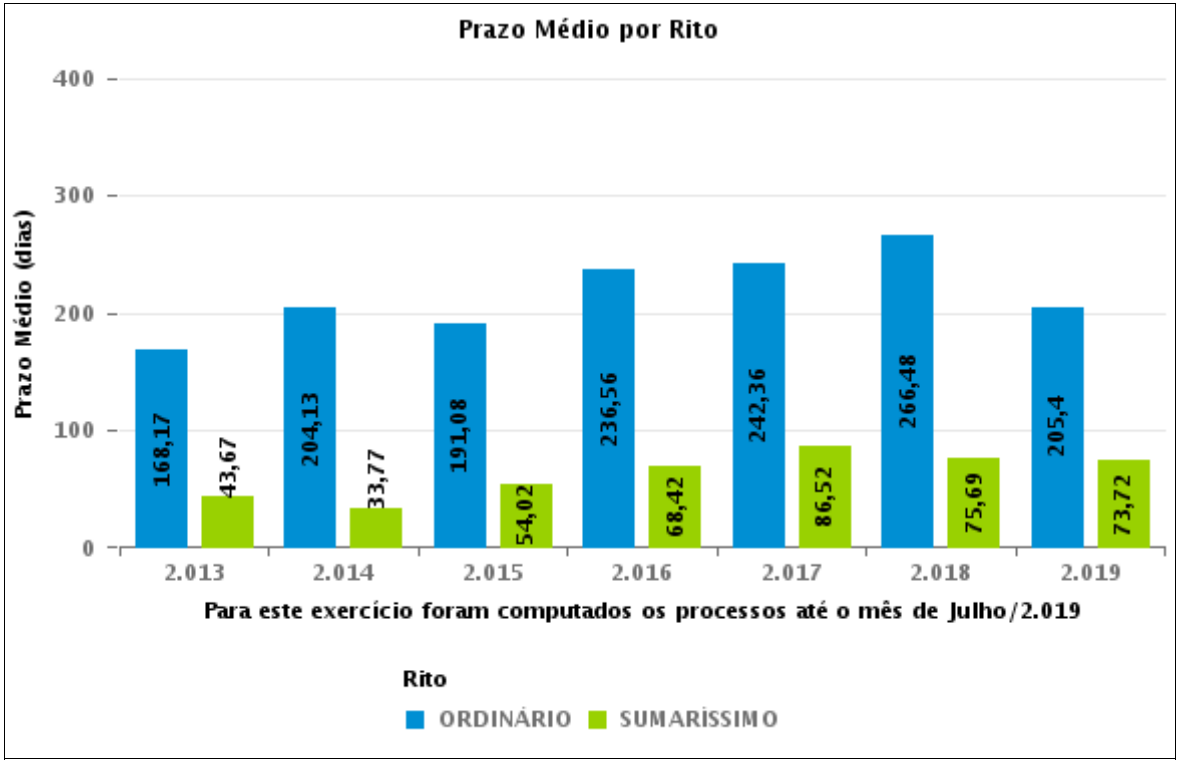

COMPARATIVO DO PRAZO MÉDIO ENTRE O AJUIZAMENTO E A PROLAÇÃO DA SENTENÇA - 11ª VARA DO TRABALHO DE GOIÂNIA

Data da sentença entre 1/7/2019 e 31/7/2019 23:59:59

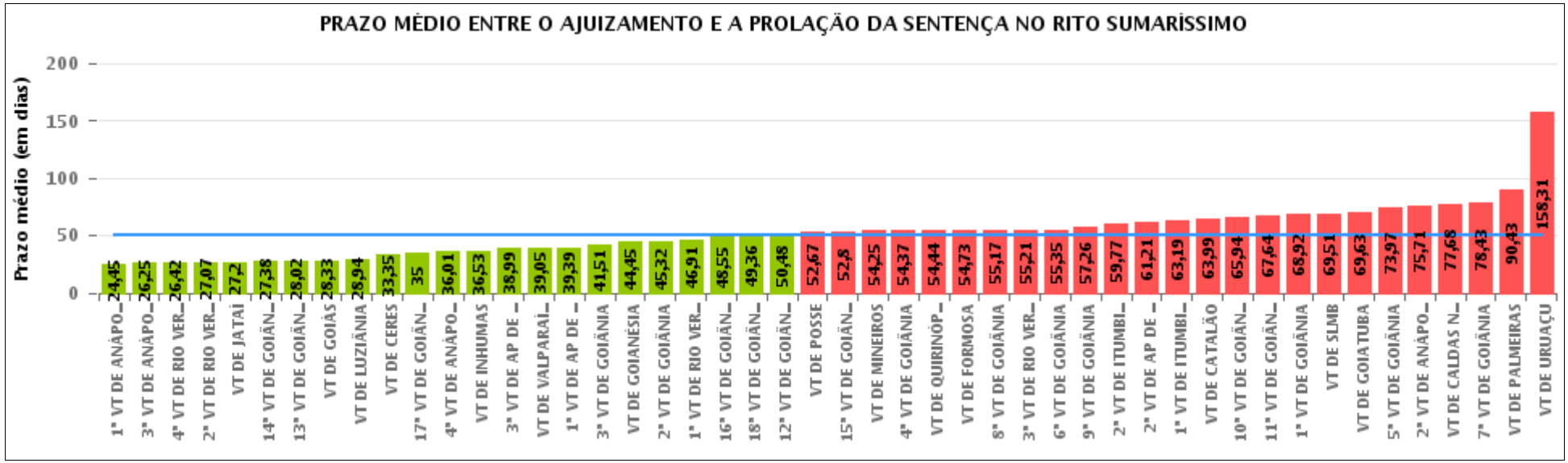

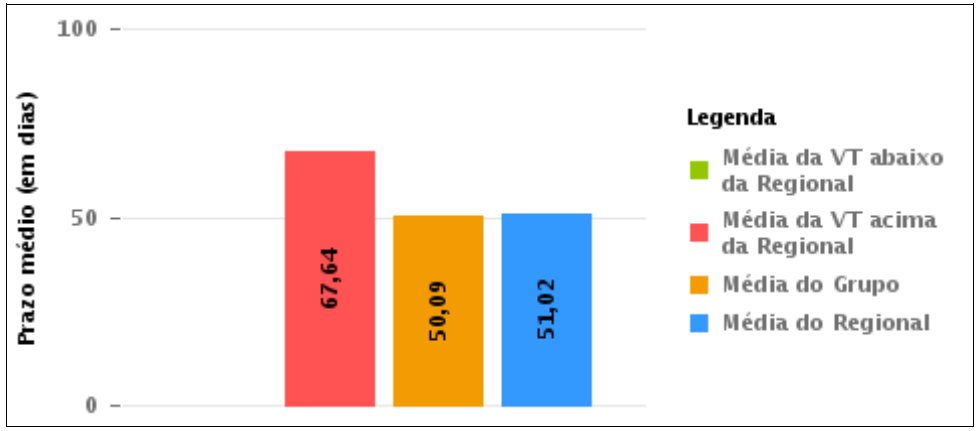

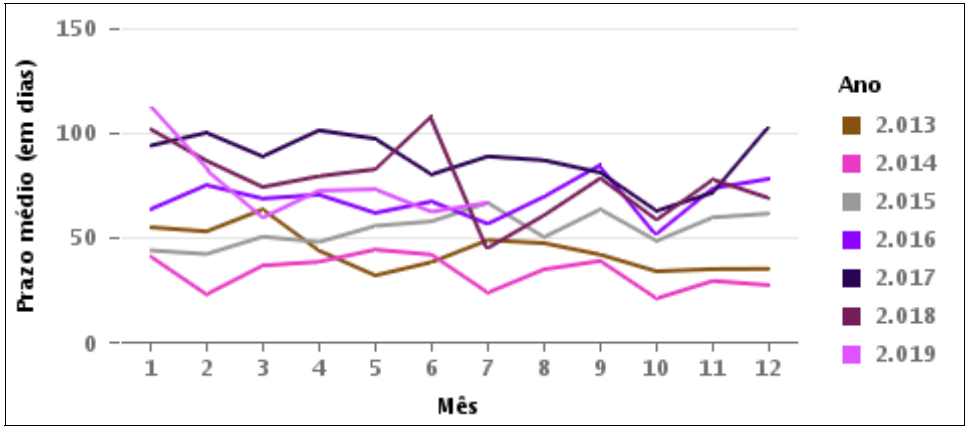

COMPARATIVO DO PRAZO MÉDIO ENTRE O AJUIZAMENTO E A PROLAÇÃO DA SENTENÇA ENTRE AS VARAS DO GRUPO

Data da sentença entre 1/7/2019 e 31/7/2019 23:59:59

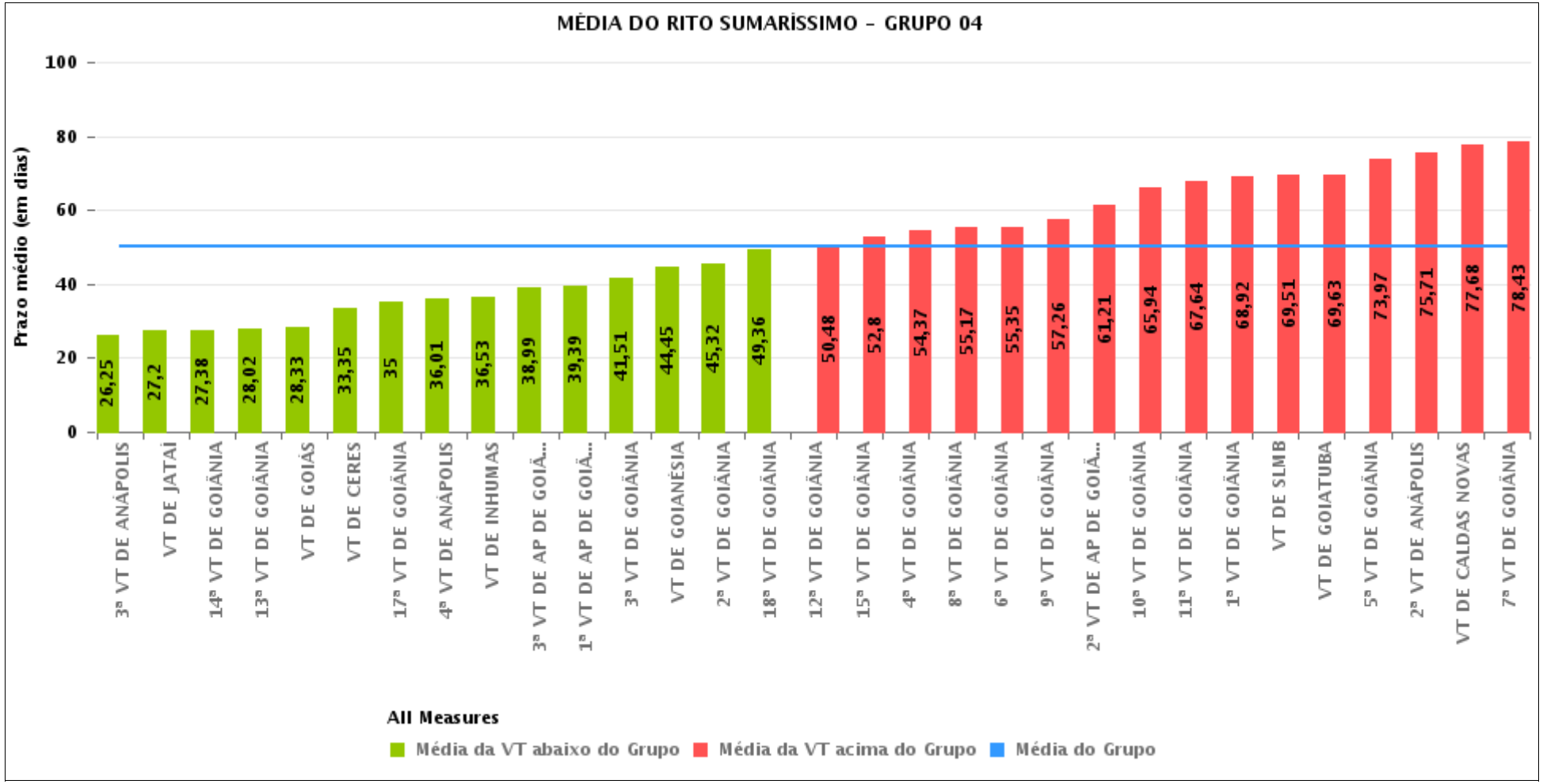

PRAZO MÉDIO ENTRE O AJUIZAMENTO E A PROLAÇÃO DA SENTENÇA POR GRUPO

Data da sentença entre 1/7/2019 e 31/7/2019 23:59:59

Rito	Grupo	Qtd. Processos	Prazo Médio (dias)	Ranking
SUMARÍSSIMO	GRUPO 06	112	39,05	1°
	GRUPO 03	468	45,33	2°
	GRUPO 04	2.145	50,09	3°
	GRUPO 01	3	52,67	4°
	GRUPO 05	325	62,7	5°
	GRUPO 02	56	90,43	6°

Legenda:	# Grupo 03 – De 1501 a 2000	# Grupo 04 – De 2001 a 2500	# Grupo 05 – Maior que 2500
# Grupo 01 – Até 1000 VT de Posse VT de Pires do Rio # Grupo 02 – De 1001 a 1500 VT de Formosa	VT de Ceres 1ª VT de Anápolis 2ª VT de Anápolis 3ª VT de Anápolis 4ª VT de Anápolis 1ª VT de Aparecida de Goiânia 2ª VT de Aparecida de Goiânia 3ª VT de Aparecida de Goiânia VT de Caldas Novas 1ª VT de Itumbiara 2ª VT de Itumbiara VT de Goiás VT de Jataí VT de Mineiros VT de Quirinópolis 1ª VT de Rio Verde 2ª VT de Rio Verde 3ª VT de Rio Verde 4ª VT de Rio Verde VT de São Luis de Montes Belos	VT de Goiatuba VT de Goianésia 1ª VT de Goiânia 2ª VT de Goiânia 3ª VT de Goiânia 4ª VT de Goiânia 5ª VT de Goiânia 6ª VT de Goiânia 7ª VT de Goiânia 8ª VT de Goiânia 9ª VT de Goiânia 10ª VT de Goiânia 11ª VT de Goiânia 12ª VT de Goiânia 13ª VT de Goiânia 14ª VT de Goiânia 15ª VT de Goiânia 16ª VT de Goiânia 17ª VT de Goiânia 18ª VT de Goiânia VT de Inhumas VT de Luziânia	VT de Catalão VT de Uruaçu VT de Valparaíso de Goiás

PRAZO MÉDIO ENTRE O AJUIZAMENTO E A PROLAÇÃO DA SENTENÇA DE TODAS AS VARAS DO TRABALHO

Data da sentença entre 1/7/2019 e 31/7/2019 23:59:59

SUMARÍSSIMO

Qtd. Processos	Prazo Médio (dias)
3.109	51,02

Vara do Trabalho	Qtd Processos	Prazo Médio	Ranking
1ª VARA DO TRABALHO DE ANÁPOLIS	51	24,45	1°
3ª VARA DO TRABALHO DE ANÁPOLIS	63	26,25	2°
4ª VARA DO TRABALHO DE RIO VERDE	78	26,42	3°
2ª VARA DO TRABALHO DE RIO VERDE	42	27,07	4°
VARA DO TRABALHO DE JATAÍ	35	27,2	5°
14ª VARA DO TRABALHO DE GOIÂNIA	73	27,38	6°
13ª VARA DO TRABALHO DE GOIÂNIA	82	28,02	7°
VARA DO TRABALHO DE GOIÁS	66	28,33	8°
VARA DO TRABALHO DE LUZIÂNIA	114	28,94	9°
VARA DO TRABALHO DE CERES	26	33,35	10°
17ª VARA DO TRABALHO DE GOIÂNIA	90	35	11°
4ª VARA DO TRABALHO DE ANÁPOLIS	74	36,01	12°
VARA DO TRABALHO DE INHUMAS	49	36,53	13°
3ª VARA DO TRABALHO DE APARECIDA DE GOIÂNIA	81	38,99	14°
VARA DO TRABALHO DE VALPARAÍSO DE GOIÁS	112	39,05	15°
1ª VARA DO TRABALHO DE APARECIDA DE GOIÂNIA	72	39,39	16°
3ª VARA DO TRABALHO DE GOIÂNIA	86	41,51	17°
VARA DO TRABALHO DE GOIANÉSIA	80	44,45	18°
2ª VARA DO TRABALHO DE GOIÂNIA	123	45,32	19°
1ª VARA DO TRABALHO DE RIO VERDE	44	46,91	20°
16ª VARA DO TRABALHO DE GOIÂNIA	80	48,55	21°
18ª VARA DO TRABALHO DE GOIÂNIA	76	49,36	22°
12ª VARA DO TRABALHO DE GOIÂNIA	48	50,48	23°
VARA DO TRABALHO DE POSSE	3	52,67	24°
15ª VARA DO TRABALHO DE GOIÂNIA	100	52,8	25°
VARA DO TRABALHO DE MINEIROS	24	54,25	26°

PRAZO MÉDIO ENTRE O AJUIZAMENTO E A PROLAÇÃO DA SENTENÇA DE TODAS AS VARAS DO TRABALHO

SUMARÍSSIMO

Qtd. Processos	Prazo Médio (dias)
3.109	51,02

Vara do Trabalho	Qtd Processos	Prazo Médio	Ranking
4ª VARA DO TRABALHO DE GOIÂNIA	81	54,37	27°
VARA DO TRABALHO DE QUIRINÓPOLIS	32	54,44	28°
VARA DO TRABALHO DE FORMOSA	30	54,73	29°
8ª VARA DO TRABALHO DE GOIÂNIA	88	55,17	30°
3ª VARA DO TRABALHO DE RIO VERDE	39	55,21	31°
6ª VARA DO TRABALHO DE GOIÂNIA	83	55,35	32°
9ª VARA DO TRABALHO DE GOIÂNIA	84	57,26	33°
2ª VARA DO TRABALHO DE ITUMBIARA	65	59,77	34°
2ª VARA DO TRABALHO DE APARECIDA DE GOIÂNIA	66	61,21	35°
1ª VARA DO TRABALHO DE ITUMBIARA	63	63,19	36°
VARA DO TRABALHO DE CATALÃO	80	63,99	37°
10ª VARA DO TRABALHO DE GOIÂNIA	52	65,94	38°
11ª VARA DO TRABALHO DE GOIÂNIA	91	67,64	39°
1ª VARA DO TRABALHO DE GOIÂNIA	62	68,92	40°
VARA DO TRABALHO DE SÃO LUIS DE MONTES BELOS	43	69,51	41°
VARA DO TRABALHO DE GOIATUBA	35	69,63	42°
5ª VARA DO TRABALHO DE GOIÂNIA	60	73,97	43°
2ª VARA DO TRABALHO DE ANÁPOLIS	56	75,71	44°
VARA DO TRABALHO DE CALDAS NOVAS	41	77,68	45°
7ª VARA DO TRABALHO DE GOIÂNIA	79	78,43	46°
VARA DO TRABALHO DE PALMEIRAS	56	90,43	47°
VARA DO TRABALHO DE URUAÇU	51	158,31	48°

PRAZO MÉDIO ENTRE O AJUIZAMENTO E A PROLAÇÃO DA SENTENÇA - 11ª VARA DO TRABALHO DE GOIÂNIA

Data da sentença entre 1/7/2019 e 31/7/2019 23:59:59

11ª VARA DO TRABALHO DE GOIÂNIA

SUMARÍSSIMO

Qtd	Prazo Médio
91	67,64

Nr. Processo	Ajuiz.	Senteça	Prazo
RTSum - 0010074-30.2018.5.18.0011	25/01/18	09/07/19	530
RTSum - 0010256-79.2019.5.18.0011	19/02/19	30/07/19	161
RTSum - 0010281-92.2019.5.18.0011	22/02/19	31/07/19	159
RTSum - 0010294-91.2019.5.18.0011	26/02/19	04/07/19	128
RTSum - 0010308-75.2019.5.18.0011	27/02/19	10/07/19	133
RTSum - 0010336-43.2019.5.18.0011	07/03/19	01/07/19	116
RTSum - 0010343-69.2018.5.18.0011	22/03/18	25/07/19	490
RTSum - 0010443-87.2019.5.18.0011	25/03/19	30/07/19	127
RTSum - 0010481-02.2019.5.18.0011	29/03/19	15/07/19	108
RTSum - 0010493-16.2019.5.18.0011	01/04/19	15/07/19	105
RTSum - 0010495-83.2019.5.18.0011	01/04/19	15/07/19	105
RTSum - 0010499-23.2019.5.18.0011	02/04/19	23/07/19	112
RTSum - 0010522-66.2019.5.18.0011	04/04/19	12/07/19	99
RTSum - 0010535-65.2019.5.18.0011	09/04/19	22/07/19	104
RTSum - 0010550-34.2019.5.18.0011	11/04/19	18/07/19	98
RTSum - 0010556-41.2019.5.18.0011	11/04/19	08/07/19	88
RTSum - 0010558-11.2019.5.18.0011	11/04/19	29/07/19	109
RTSum - 0010592-83.2019.5.18.0011	18/04/19	18/07/19	91
RTSum - 0010606-67.2019.5.18.0011	23/04/19	15/07/19	83
RTSum - 0010612-74.2019.5.18.0011	24/04/19	22/07/19	89
RTSum - 0010614-44.2019.5.18.0011	25/04/19	02/07/19	68
RTSum - 0010617-96.2019.5.18.0011	25/04/19	31/07/19	97

Legenda:
Ajuiz. Data do Ajuizamento;
Sentença: Data da prolação da sentença;
Prazo: Prazo para a entrega da prestação jurisdicional.

PRAZO MÉDIO ENTRE O AJUIZAMENTO E A PROLAÇÃO DA SENTENÇA - 11ª VARA DO TRABALHO DE GOIÂNIA

11ª VARA DO TRABALHO DE GOIÂNIA

SUMARÍSSIMO

Qtd	Prazo Médio
91	67,64

Nr. Processo	Ajuiz.	Senteça	Prazo
RTSum - 0010630-95.2019.5.18.0011	29/04/19	18/07/19	80
RTSum - 0010637-87.2019.5.18.0011	29/04/19	31/07/19	93
RTSum - 0010679-39.2019.5.18.0011	08/05/19	15/07/19	68
RTSum - 0010680-24.2019.5.18.0011	08/05/19	01/07/19	54
RTSum - 0010690-68.2019.5.18.0011	09/05/19	10/07/19	62
RTSum - 0010691-53.2019.5.18.0011	09/05/19	30/07/19	82
RTSum - 0010694-08.2019.5.18.0011	09/05/19	02/07/19	54
RTSum - 0010698-45.2019.5.18.0011	10/05/19	29/07/19	80
RTSum - 0010724-43.2019.5.18.0011	16/05/19	31/07/19	76
RTSum - 0010732-20.2019.5.18.0011	17/05/19	30/07/19	74
RTSum - 0010741-79.2019.5.18.0011	20/05/19	31/07/19	72
RTSum - 0010758-18.2019.5.18.0011	22/05/19	15/07/19	54
RTSum - 0010772-02.2019.5.18.0011	26/05/19	04/07/19	39
RTSum - 0010776-39.2019.5.18.0011	27/05/19	18/07/19	52
RTSum - 0010836-12.2019.5.18.0011	06/06/19	01/07/19	25
RTSum - 0010837-94.2019.5.18.0011	06/06/19	01/07/19	25
RTSum - 0010838-79.2019.5.18.0011	06/06/19	31/07/19	55
RTSum - 0010846-56.2019.5.18.0011	07/06/19	10/07/19	33
RTSum - 0010847-41.2019.5.18.0011	08/06/19	23/07/19	45
RTSum - 0010850-93.2019.5.18.0011	10/06/19	25/07/19	45
RTSum - 0010863-92.2019.5.18.0011	12/06/19	30/07/19	48
RTSum - 0010865-62.2019.5.18.0011	12/06/19	04/07/19	22
RTSum - 0010866-47.2019.5.18.0011	12/06/19	04/07/19	22
RTSum - 0010868-17.2019.5.18.0011	12/06/19	05/07/19	23
RTSum - 0010871-69.2019.5.18.0011	12/06/19	05/07/19	23

Legenda:
Ajuiz. Data do Ajuizamento;
Sentença: Data da prolação da sentença;
Prazo: Prazo para a entrega da prestação jurisdicional.

PRAZO MÉDIO ENTRE O AJUIZAMENTO E A PROLAÇÃO DA SENTENÇA - 11ª VARA DO TRABALHO DE GOIÂNIA

11ª VARA DO TRABALHO DE GOIÂNIA

SUMARÍSSIMO

Qtd	Prazo Médio
91	67,64

Nr. Processo	Ajuiz.	Senteça	Prazo
RTSum - 0010873-39.2019.5.18.0011	13/06/19	04/07/19	21
RTSum - 0010876-91.2019.5.18.0011	13/06/19	05/07/19	22
RTSum - 0010883-83.2019.5.18.0011	14/06/19	08/07/19	24
RTSum - 0010886-38.2019.5.18.0011	14/06/19	01/07/19	17
RTSum - 0010887-23.2019.5.18.0011	15/06/19	09/07/19	24
RTSum - 0010889-90.2019.5.18.0011	16/06/19	09/07/19	23
RTSum - 0010896-82.2019.5.18.0011	18/06/19	09/07/19	21
RTSum - 0010900-22.2019.5.18.0011	18/06/19	10/07/19	22
RTSum - 0010904-59.2019.5.18.0011	19/06/19	10/07/19	21
RTSum - 0010906-29.2019.5.18.0011	19/06/19	12/07/19	23
RTSum - 0010909-81.2019.5.18.0011	19/06/19	12/07/19	23
RTSum - 0010911-51.2019.5.18.0011	23/06/19	25/07/19	32
RTSum - 0010912-36.2019.5.18.0011	24/06/19	12/07/19	18
RTSum - 0010915-88.2019.5.18.0011	24/06/19	12/07/19	18
RTSum - 0010916-73.2019.5.18.0011	24/06/19	12/07/19	18
RTSum - 0010920-13.2019.5.18.0011	24/06/19	30/07/19	36
RTSum - 0010921-95.2019.5.18.0011	24/06/19	16/07/19	22
RTSum - 0010926-20.2019.5.18.0011	25/06/19	16/07/19	21
RTSum - 0010927-05.2019.5.18.0011	25/06/19	16/07/19	21
RTSum - 0010931-42.2019.5.18.0011	26/06/19	16/07/19	20
RTSum - 0010932-27.2019.5.18.0011	26/06/19	04/07/19	8
RTSum - 0010935-79.2019.5.18.0011	26/06/19	17/07/19	21
RTSum - 0010937-49.2019.5.18.0011	26/06/19	18/07/19	22
RTSum - 0010943-56.2019.5.18.0011	27/06/19	15/07/19	18
RTSum - 0010956-55.2019.5.18.0011	28/06/19	19/07/19	21

Legenda:
Ajuiz. Data do Ajuizamento;
Sentença: Data da prolação da sentença;
Prazo: Prazo para a entrega da prestação jurisdicional.

PRAZO MÉDIO ENTRE O AJUIZAMENTO E A PROLAÇÃO DA SENTENÇA - 11ª VARA DO TRABALHO DE GOIÂNIA

11ª VARA DO TRABALHO DE GOIÂNIA

SUMARÍSSIMO

Qtd	Prazo Médio
91	67,64

Nr. Processo	Ajuiz.	Senteça	Prazo
RTSum - 0010968-69.2019.5.18.0011	02/07/19	22/07/19	20
RTSum - 0010969-54.2019.5.18.0011	02/07/19	23/07/19	21
RTSum - 0010975-61.2019.5.18.0011	03/07/19	23/07/19	20
RTSum - 0010979-98.2019.5.18.0011	03/07/19	29/07/19	26
RTSum - 0010986-90.2019.5.18.0011	04/07/19	10/07/19	6
RTSum - 0010995-52.2019.5.18.0011	05/07/19	26/07/19	21
RTSum - 0011004-14.2019.5.18.0011	08/07/19	30/07/19	22
RTSum - 0011009-36.2019.5.18.0011	09/07/19	26/07/19	17
RTSum - 0011010-21.2019.5.18.0011	09/07/19	29/07/19	20
RTSum - 0011011-06.2019.5.18.0011	09/07/19	17/07/19	8
RTSum - 0011013-73.2019.5.18.0011	09/07/19	29/07/19	20
RTSum - 0011017-13.2019.5.18.0011	10/07/19	31/07/19	21
RTSum - 0011018-95.2019.5.18.0011	10/07/19	31/07/19	21
RTSum - 0011080-38.2019.5.18.0011	22/07/19	25/07/19	3
RTSum - 0011098-59.2019.5.18.0011	24/07/19	30/07/19	6
RTSum - 0011105-85.2018.5.18.0011	27/08/18	31/07/19	338
RTSum - 0011131-49.2019.5.18.0011	30/07/19	31/07/19	1
RTSum - 0011186-34.2018.5.18.0011	13/09/18	23/07/19	313
RTSum - 0011630-67.2018.5.18.0011	14/12/18	10/07/19	208

Legenda:
Ajuiz. Data do Ajuizamento;
Sentença: Data da prolação da sentença;
Prazo: Prazo para a entrega da prestação jurisdicional.

PRAZO MÉDIO ENTRE O AJUIZAMENTO E A PROLAÇÃO DA SENTENÇA - 11ª VARA DO TRABALHO DE GOIÂNIA

Data da sentença entre 1/7/2019 e 31/7/2019 23:59:59

CARLOS ALBERTO BEGALLES

SUMARÍSSIMO

Qtd	Prazo Médio
16	131,44

Nr. Processo	Ajuiz.	Senteça	Prazo
RTSum - 0010281-92.2019.5.18.0011	22/02/19	31/07/19	159
RTSum - 0010343-69.2018.5.18.0011	22/03/18	25/07/19	490
RTSum - 0010443-87.2019.5.18.0011	25/03/19	30/07/19	127
RTSum - 0010481-02.2019.5.18.0011	29/03/19	15/07/19	108
RTSum - 0010493-16.2019.5.18.0011	01/04/19	15/07/19	105
RTSum - 0010495-83.2019.5.18.0011	01/04/19	15/07/19	105
RTSum - 0010499-23.2019.5.18.0011	02/04/19	23/07/19	112
RTSum - 0010535-65.2019.5.18.0011	09/04/19	22/07/19	104
RTSum - 0010617-96.2019.5.18.0011	25/04/19	31/07/19	97
RTSum - 0010637-87.2019.5.18.0011	29/04/19	31/07/19	93
RTSum - 0010679-39.2019.5.18.0011	08/05/19	15/07/19	68
RTSum - 0010691-53.2019.5.18.0011	09/05/19	30/07/19	82
RTSum - 0010741-79.2019.5.18.0011	20/05/19	31/07/19	72
RTSum - 0010921-95.2019.5.18.0011	24/06/19	16/07/19	22
RTSum - 0011017-13.2019.5.18.0011	10/07/19	31/07/19	21
RTSum - 0011105-85.2018.5.18.0011	27/08/18	31/07/19	338

Legenda:
Ajuiz. Data do Ajuizamento;
Sentença: Data da prolação da sentença;
Prazo: Prazo para a entrega da prestação jurisdicional.

CÉLIA MARTINS FERRO

SUMARÍSSIMO

Qtd	Prazo Médio

PRAZO MÉDIO ENTRE O AJUIZAMENTO E A PROLAÇÃO DA SENTENÇA - 11ª VARA DO TRABALHO DE GOIÂNIA

CÉLIA MARTINS FERRO

SUMARÍSSIMO

7	25,14

Nr. Processo	Ajuiz.	Senteça	Prazo
RTSum - 0010850-93.2019.5.18.0011	10/06/19	25/07/19	45
RTSum - 0010911-51.2019.5.18.0011	23/06/19	25/07/19	32
RTSum - 0010968-69.2019.5.18.0011	02/07/19	22/07/19	20
RTSum - 0010969-54.2019.5.18.0011	02/07/19	23/07/19	21
RTSum - 0010975-61.2019.5.18.0011	03/07/19	23/07/19	20
RTSum - 0010995-52.2019.5.18.0011	05/07/19	26/07/19	21
RTSum - 0011009-36.2019.5.18.0011	09/07/19	26/07/19	17

Legenda:
Ajuiz. Data do Ajuizamento;
Sentença: Data da prolação da sentença;
Prazo: Prazo para a entrega da prestação jurisdicional.

EDUARDO TADEU THON

SUMARÍSSIMO

Qtd	Prazo Médio
15	22,2

Nr. Processo	Ajuiz.	Senteça	Prazo
RTSum - 0010556-41.2019.5.18.0011	11/04/19	08/07/19	88
RTSum - 0010883-83.2019.5.18.0011	14/06/19	08/07/19	24
RTSum - 0010887-23.2019.5.18.0011	15/06/19	09/07/19	24
RTSum - 0010889-90.2019.5.18.0011	16/06/19	09/07/19	23
RTSum - 0010896-82.2019.5.18.0011	18/06/19	09/07/19	21
RTSum - 0010900-22.2019.5.18.0011	18/06/19	10/07/19	22

Legenda:
Ajuiz. Data do Ajuizamento;
Sentença: Data da prolação da sentença;
Prazo: Prazo para a entrega da prestação jurisdicional.

PRAZO MÉDIO ENTRE O AJUIZAMENTO E A PROLAÇÃO DA SENTENÇA - 11ª VARA DO TRABALHO DE GOIÂNIA

EDUARDO TADEU THON

SUMARÍSSIMO

Qtd	Prazo Médio
15	22,2

Nr. Processo	Ajuiz.	Senteça	Prazo
RTSum - 0010904-59.2019.5.18.0011	19/06/19	10/07/19	21
RTSum - 0010906-29.2019.5.18.0011	19/06/19	12/07/19	23
RTSum - 0010909-81.2019.5.18.0011	19/06/19	12/07/19	23
RTSum - 0010912-36.2019.5.18.0011	24/06/19	12/07/19	18
RTSum - 0010915-88.2019.5.18.0011	24/06/19	12/07/19	18
RTSum - 0010916-73.2019.5.18.0011	24/06/19	12/07/19	18
RTSum - 0010986-90.2019.5.18.0011	04/07/19	10/07/19	6
RTSum - 0011080-38.2019.5.18.0011	22/07/19	25/07/19	3
RTSum - 0011131-49.2019.5.18.0011	30/07/19	31/07/19	1

Legenda:
Ajuiz. Data do Ajuizamento;
Sentença: Data da prolação da sentença;
Prazo: Prazo para a entrega da prestação jurisdicional.

JEANNE KARLA RIBEIRO E BEZERRA

SUMARÍSSIMO

Qtd	Prazo Médio
9	26,33

Nr. Processo	Ajuiz.	Senteça	Prazo
RTSum - 0010694-08.2019.5.18.0011	09/05/19	02/07/19	54
RTSum - 0010836-12.2019.5.18.0011	06/06/19	01/07/19	25
RTSum - 0010837-94.2019.5.18.0011	06/06/19	01/07/19	25
RTSum - 0010865-62.2019.5.18.0011	12/06/19	04/07/19	22
RTSum - 0010866-47.2019.5.18.0011	12/06/19	04/07/19	22

Legenda:
Ajuiz. Data do Ajuizamento;
Sentença: Data da prolação da sentença;
Prazo: Prazo para a entrega da prestação jurisdicional.

PRAZO MÉDIO ENTRE O AJUIZAMENTO E A PROLAÇÃO DA SENTENÇA - 11ª VARA DO TRABALHO DE GOIÂNIA

JEANNE KARLA RIBEIRO E BEZERRA

SUMARÍSSIMO

Qtd	Prazo Médio
9	26,33

Nr. Processo	Ajuiz.	Senteça	Prazo
RTSum - 0010868-17.2019.5.18.0011	12/06/19	05/07/19	23
RTSum - 0010871-69.2019.5.18.0011	12/06/19	05/07/19	23
RTSum - 0010873-39.2019.5.18.0011	13/06/19	04/07/19	21
RTSum - 0010876-91.2019.5.18.0011	13/06/19	05/07/19	22

Legenda:
Ajuiz. Data do Ajuizamento;
Sentença: Data da prolação da sentença;
Prazo: Prazo para a entrega da prestação jurisdicional.

KARINA LIMA DE QUEIROZ

SUMARÍSSIMO

Qtd	Prazo Médio
9	26,67

Nr. Processo	Ajuiz.	Senteça	Prazo
RTSum - 0010758-18.2019.5.18.0011	22/05/19	15/07/19	54
RTSum - 0010776-39.2019.5.18.0011	27/05/19	18/07/19	52
RTSum - 0010926-20.2019.5.18.0011	25/06/19	16/07/19	21
RTSum - 0010927-05.2019.5.18.0011	25/06/19	16/07/19	21
RTSum - 0010931-42.2019.5.18.0011	26/06/19	16/07/19	20
RTSum - 0010935-79.2019.5.18.0011	26/06/19	17/07/19	21
RTSum - 0010937-49.2019.5.18.0011	26/06/19	18/07/19	22
RTSum - 0010956-55.2019.5.18.0011	28/06/19	19/07/19	21
RTSum - 0011011-06.2019.5.18.0011	09/07/19	17/07/19	8

Legenda:
Ajuiz. Data do Ajuizamento;
Sentença: Data da prolação da sentença;
Prazo: Prazo para a entrega da prestação jurisdicional.

PRAZO MÉDIO ENTRE O AJUIZAMENTO E A PROLAÇÃO DA SENTENÇA - 11ª VARA DO TRABALHO DE GOIÂNIA

NARAYANA TEIXEIRA HANNAS

SUMARÍSSIMO

Qtd	Prazo Médio
31	96,1

Nr. Processo	Ajuiz.	Senteça	Prazo
RTSum - 0010074-30.2018.5.18.0011	25/01/18	09/07/19	530
RTSum - 0010256-79.2019.5.18.0011	19/02/19	30/07/19	161
RTSum - 0010294-91.2019.5.18.0011	26/02/19	04/07/19	128
RTSum - 0010308-75.2019.5.18.0011	27/02/19	10/07/19	133
RTSum - 0010336-43.2019.5.18.0011	07/03/19	01/07/19	116
RTSum - 0010522-66.2019.5.18.0011	04/04/19	12/07/19	99
RTSum - 0010550-34.2019.5.18.0011	11/04/19	18/07/19	98
RTSum - 0010558-11.2019.5.18.0011	11/04/19	29/07/19	109
RTSum - 0010592-83.2019.5.18.0011	18/04/19	18/07/19	91
RTSum - 0010606-67.2019.5.18.0011	23/04/19	15/07/19	83
RTSum - 0010612-74.2019.5.18.0011	24/04/19	22/07/19	89
RTSum - 0010614-44.2019.5.18.0011	25/04/19	02/07/19	68
RTSum - 0010630-95.2019.5.18.0011	29/04/19	18/07/19	80
RTSum - 0010680-24.2019.5.18.0011	08/05/19	01/07/19	54
RTSum - 0010690-68.2019.5.18.0011	09/05/19	10/07/19	62
RTSum - 0010698-45.2019.5.18.0011	10/05/19	29/07/19	80
RTSum - 0010724-43.2019.5.18.0011	16/05/19	31/07/19	76
RTSum - 0010732-20.2019.5.18.0011	17/05/19	30/07/19	74
RTSum - 0010772-02.2019.5.18.0011	26/05/19	04/07/19	39
RTSum - 0010838-79.2019.5.18.0011	06/06/19	31/07/19	55
RTSum - 0010846-56.2019.5.18.0011	07/06/19	10/07/19	33
RTSum - 0010847-41.2019.5.18.0011	08/06/19	23/07/19	45

Legenda:
Ajuiz. Data do Ajuizamento;
Sentença: Data da prolação da sentença;
Prazo: Prazo para a entrega da prestação jurisdicional.

PRAZO MÉDIO ENTRE O AJUIZAMENTO E A PROLAÇÃO DA SENTENÇA - 11ª VARA DO TRABALHO DE GOIÂNIA

NARAYANA TEIXEIRA HANNAS

SUMARÍSSIMO

Qtd	Prazo Médio
31	96,1

Nr. Processo	Ajuiz.	Senteça	Prazo
RTSum - 0010863-92.2019.5.18.0011	12/06/19	30/07/19	48
RTSum - 0010886-38.2019.5.18.0011	14/06/19	01/07/19	17
RTSum - 0010920-13.2019.5.18.0011	24/06/19	30/07/19	36
RTSum - 0010932-27.2019.5.18.0011	26/06/19	04/07/19	8
RTSum - 0010943-56.2019.5.18.0011	27/06/19	15/07/19	18
RTSum - 0011004-14.2019.5.18.0011	08/07/19	30/07/19	22
RTSum - 0011098-59.2019.5.18.0011	24/07/19	30/07/19	6
RTSum - 0011186-34.2018.5.18.0011	13/09/18	23/07/19	313
RTSum - 0011630-67.2018.5.18.0011	14/12/18	10/07/19	208

Legenda:
Ajuiz. Data do Ajuizamento;
Sentença: Data da prolação da sentença;
Prazo: Prazo para a entrega da prestação jurisdicional.

WANDA LUCIA RAMOS DA SILVA

SUMARÍSSIMO

Qtd	Prazo Médio
4	21,75

Nr. Processo	Ajuiz.	Senteça	Prazo
RTSum - 0010979-98.2019.5.18.0011	03/07/19	29/07/19	26
RTSum - 0011010-21.2019.5.18.0011	09/07/19	29/07/19	20
RTSum - 0011013-73.2019.5.18.0011	09/07/19	29/07/19	20
RTSum - 0011018-95.2019.5.18.0011	10/07/19	31/07/19	21

Legenda:
Ajuiz. Data do Ajuizamento;
Sentença: Data da prolação da sentença;
Prazo: Prazo para a entrega da prestação jurisdicional.

WANDA LUCIA RAMOS DA SILVA