Conceituação

Tema	Prazos Processuais
Relatórios	Evolução Histórica Comparativo por VT Comparativo por Grupo Por Grupo Por VT Por Processo
Resumo	Apresenta o prazo médio entre o início e o encerramento da liquidação.
Descrição	O prazo médio é obtido entre a data da decisão homologatória dos cálculos e a data do início da liquidação (da apresentação do cálculo, dos artigos ou arbitramento). Considerar os processos com decisão homologatória da liquidação no período de apuração. Devem ser excluídos os processos com liquidação encerrada por acordo. Os dados são extraídos baseando-se nos itens do e-Gestão: 359 e 90359 - Do início até o encerramento da liquidação - rito sumaríssimo; 371 e 90371 – Do início até o encerramento da liquidação - exceto rito sumaríssimo.
Origem da informação	e-Gestão
Critérios e transformações	Coletado do e-Gestão, consolidado, otimizado e classificado para análise.
Análises possíveis	Prazo médio entre o início e o encerramento da liquidação, detalhado de forma geral, por grupo, por VT e por processo.

EVOLUÇÃO HISTÓRICA DOS PRAZOS PROCESSUAIS ENTRE O INÍCIO E O ENCERRAMENTO DA LIQUIDAÇÃO - 5ª VARA DO TRABALHO DE GOIÂNIA

Data de encerramento da liquidação entre 1/7/2019 e 31/7/2019 23:59:59

Rito	Qtd	Prazo Médio
ORDINÁRIO	29	67,62
SUMARÍSSIMO	28	43,5
Total/Média	**57**	**55,77**

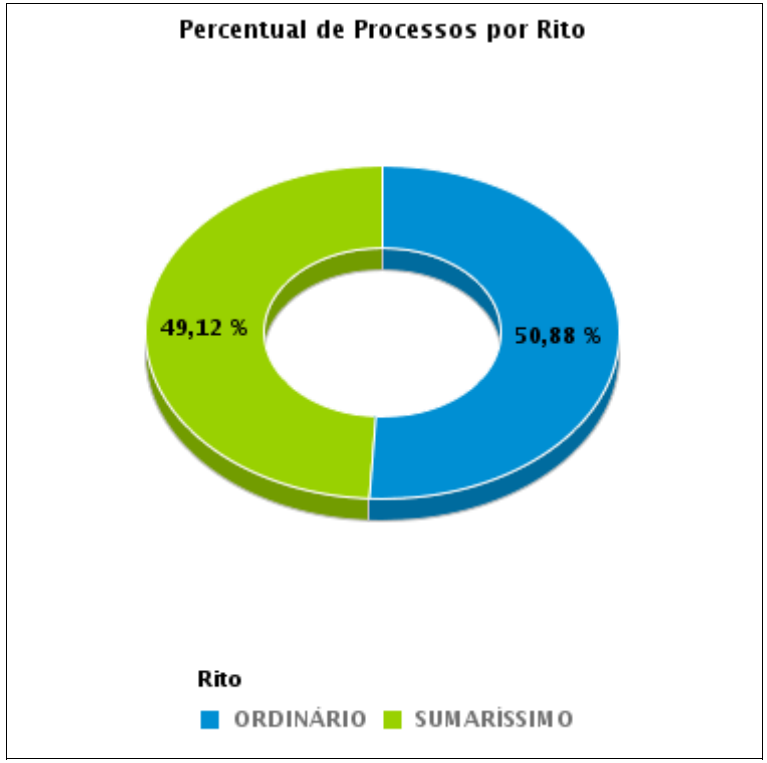

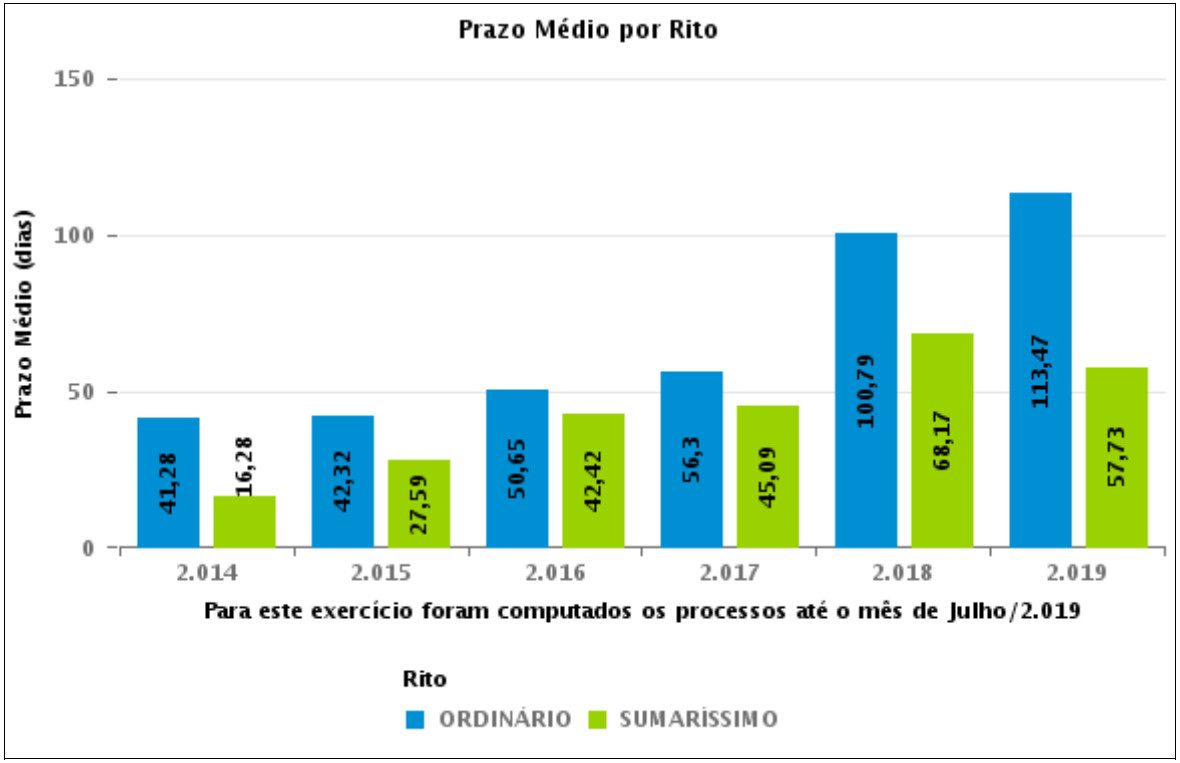

COMPARATIVO DO PRAZO MÉDIO ENTRE O INÍCIO E O ENCERRAMENTO DA LIQUIDAÇÃO - 5ª VARA DO TRABALHO DE GOIÂNIA

Data de encerramento da liquidação entre 1/7/2019 e 31/7/2019 23:59:59

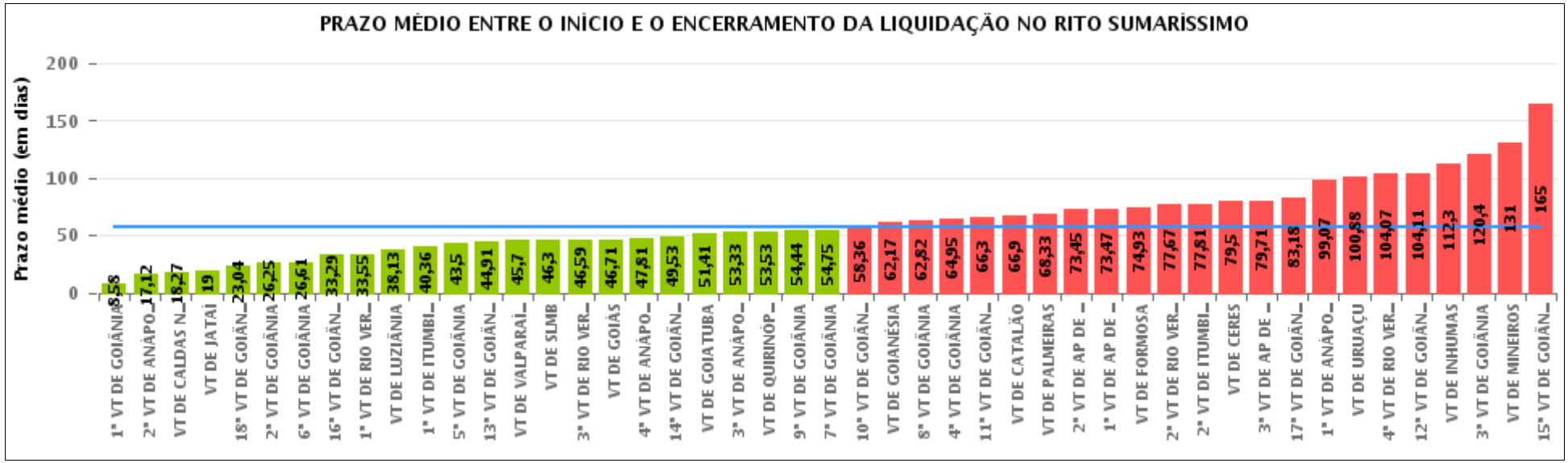

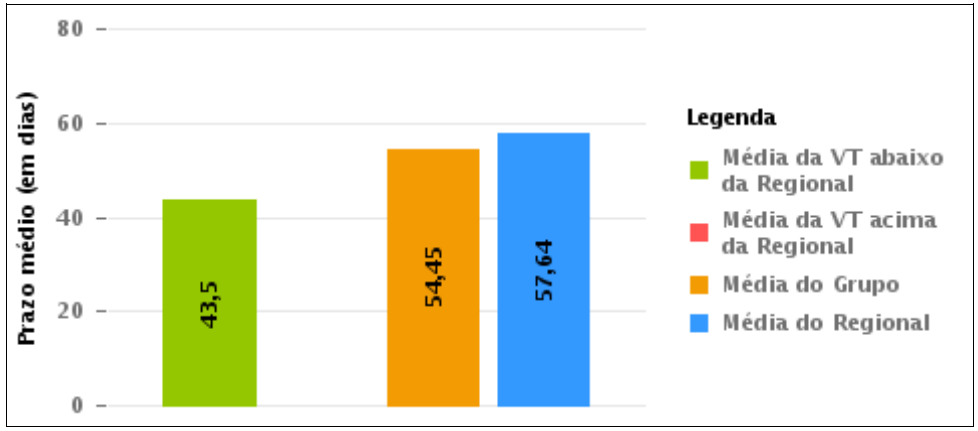

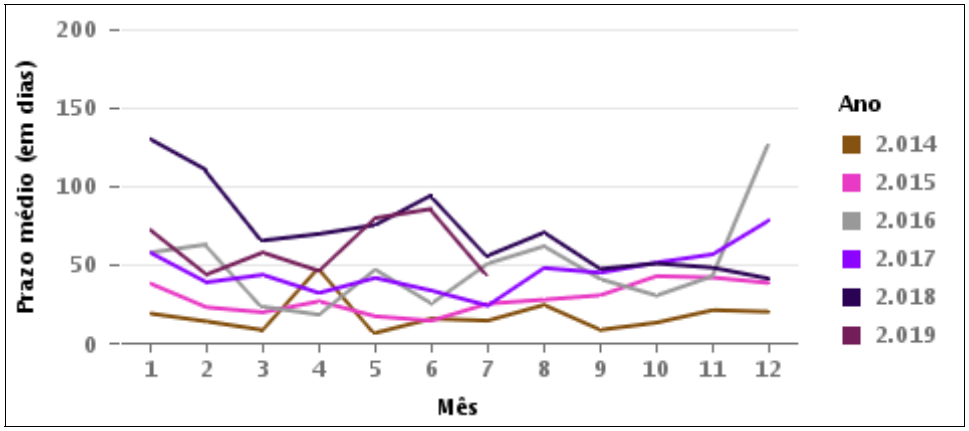

COMPARATIVO DO PRAZO MÉDIO ENTRE O INÍCIO E O ENCERRAMENTO DA LIQUIDAÇÃO ENTRE AS VARAS DO GRUPO

Data de encerramento da liquidação entre 1/7/2019 e 31/7/2019 23:59:59

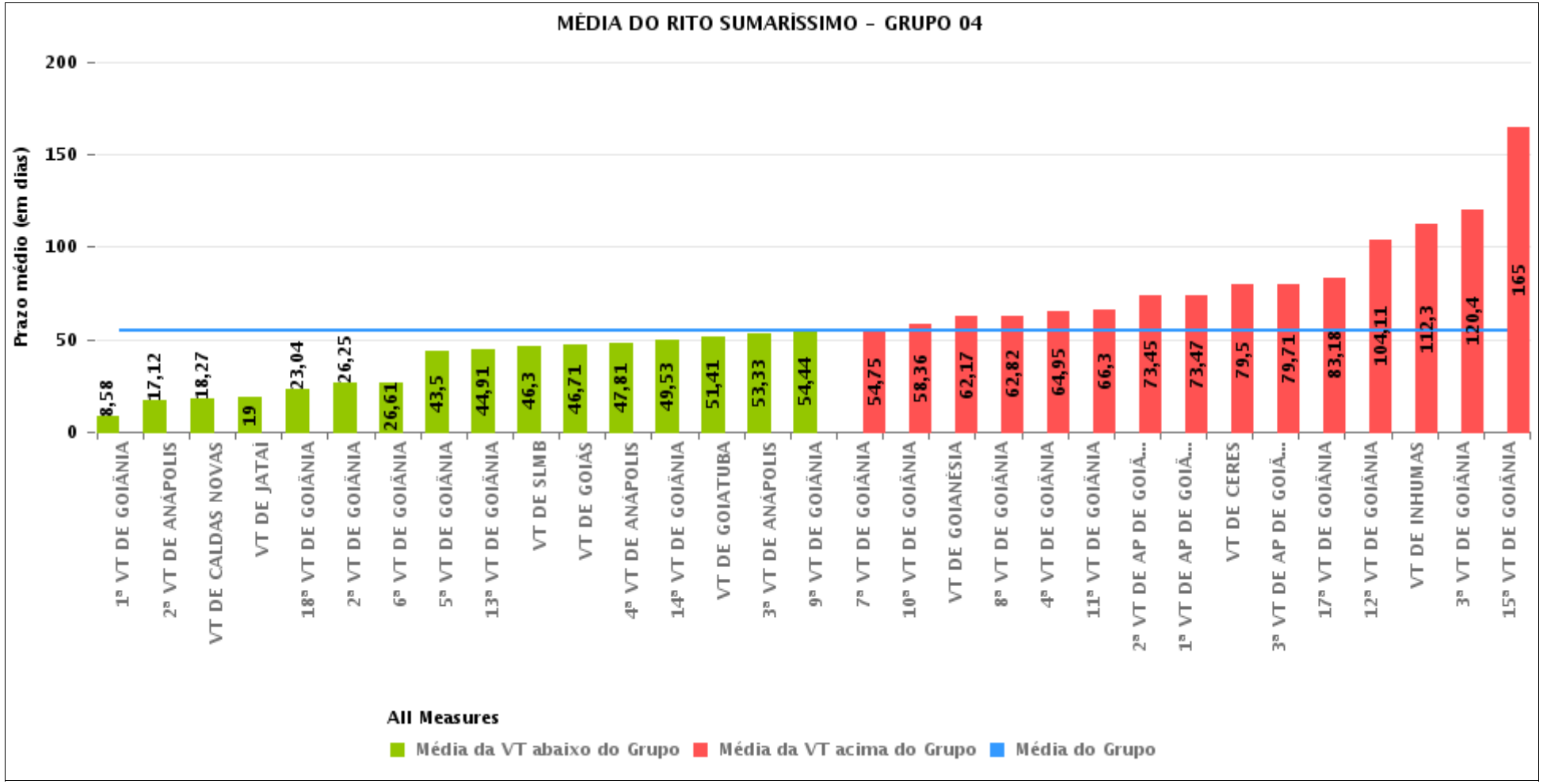

PRAZO MÉDIO ENTRE O INÍCIO E O ENCERRAMENTO DA LIQUIDAÇÃO POR GRUPO

Data de encerramento da liquidação entre 1/7/2019 e 31/7/2019 23:59:59

Rito	Grupo	Qtd. Processos	Prazo Médio (dias)	Ranking
SUMARÍSSIMO	GRUPO 06	27	45,7	1°
	GRUPO 04	677	54,45	2°
	GRUPO 05	141	62,43	3°
	GRUPO 03	186	66,33	4°
	GRUPO 02	18	68,33	5°

Legenda:	# Grupo 03 – De 1001 a 1500	# Grupo 04 – De 1501 a 2000	# Grupo 05 – De 2001 a 2500
# Grupo 01 – Até 750 VT de Posse \# Grupo 02 – De 751 a 1000 VT de Palmeiras de Goiás	1ª VT De Anápolis 1ª VT De Rio Verde 2ª VT De Rio Verde 3ª VT De Rio Verde 4ª VT De Rio Verde 1ª VT De Itumbiara 2ª VT De Itumbiara VT De Quirinópolis VT De Mineiros VT De Formosa	1ª VT De Goiânia 2ª VT De Goiânia 3ª VT De Goiânia 4ª VT De Goiânia 5ª VT De Goiânia 6ª VT De Goiânia 7ª VT De Goiânia 8ª VT De Goiânia 9ª VT De Goiânia 10ª VT De Goiânia 11ª VT De Goiânia 12ª VT De Goiânia 13ª VT De Goiânia 14ª VT De Goiânia 15ª VT De Goiânia 17ª VT De Goiânia 18ª VT De Goiânia 2ª VT De Anápolis 3ª VT De Anápolis 4ª VT De Anápolis 1ª VT De Aparecida De Goiânia 2ª VT De Aparecida De Goiânia 3ª VT De Aparecida De Goiânia VT DE Jataí VT DE Goiatuba VT DE Caldas Novas VT DE Ceres VT DE São Luís de Montes Belos VT DE Goiás VT DE Goianésia VT DE Inhumas	16ª VT De Goiânia VT De Luziânia VT De Catalão VT De Uruaçu \# Grupo 06 – Acima de 2500 VT De Valparaíso de Goiás

PRAZO MÉDIO ENTRE O INÍCIO E O ENCERRAMENTO DA LIQUIDAÇÃO DE TODAS AS VARAS DO TRABALHO

Data de encerramento da liquidação entre 1/7/2019 e 31/7/2019 23:59:59

SUMARÍSSIMO

Qtd. Processos	Prazo Médio (dias)
1.049	57,64

Vara do Trabalho	Qtd Processos	Prazo Médio	Ranking
1ª VARA DO TRABALHO DE GOIÂNIA	19	8,58	1°
2ª VARA DO TRABALHO DE ANÁPOLIS	17	17,12	2°
VARA DO TRABALHO DE CALDAS NOVAS	26	18,27	3°
VARA DO TRABALHO DE JATAÍ	1	19	4°
18ª VARA DO TRABALHO DE GOIÂNIA	24	23,04	5°
2ª VARA DO TRABALHO DE GOIÂNIA	44	26,25	6°
6ª VARA DO TRABALHO DE GOIÂNIA	28	26,61	7°
16ª VARA DO TRABALHO DE GOIÂNIA	28	33,29	8°
1ª VARA DO TRABALHO DE RIO VERDE	29	33,55	9°
VARA DO TRABALHO DE LUZIÂNIA	40	38,13	10°
1ª VARA DO TRABALHO DE ITUMBIARA	14	40,36	11°
5ª VARA DO TRABALHO DE GOIÂNIA	28	43,5	12°
13ª VARA DO TRABALHO DE GOIÂNIA	34	44,91	13°
VARA DO TRABALHO DE VALPARAÍSO DE GOIÁS	27	45,7	14°
VARA DO TRABALHO DE SÃO LUIS DE MONTES BELOS	30	46,3	15°
3ª VARA DO TRABALHO DE RIO VERDE	29	46,59	16°
VARA DO TRABALHO DE GOIÁS	7	46,71	17°
4ª VARA DO TRABALHO DE ANÁPOLIS	16	47,81	18°
14ª VARA DO TRABALHO DE GOIÂNIA	19	49,53	19°
VARA DO TRABALHO DE GOIATUBA	17	51,41	20°
3ª VARA DO TRABALHO DE ANÁPOLIS	21	53,33	21°
VARA DO TRABALHO DE QUIRINÓPOLIS	15	53,53	22°
9ª VARA DO TRABALHO DE GOIÂNIA	16	54,44	23°
7ª VARA DO TRABALHO DE GOIÂNIA	16	54,75	24°
10ª VARA DO TRABALHO DE GOIÂNIA	28	58,36	25°
VARA DO TRABALHO DE GOIANÉSIA	18	62,17	26°

PRAZO MÉDIO ENTRE O INÍCIO E O ENCERRAMENTO DA LIQUIDAÇÃO DE TODAS AS VARAS DO TRABALHO

SUMARÍSSIMO

Qtd. Processos	Prazo Médio (dias)
1.049	57,64

Vara do Trabalho	Qtd Processos	Prazo Médio	Ranking
8ª VARA DO TRABALHO DE GOIÂNIA	33	62,82	27°
4ª VARA DO TRABALHO DE GOIÂNIA	21	64,95	28°
11ª VARA DO TRABALHO DE GOIÂNIA	27	66,3	29°
VARA DO TRABALHO DE CATALÃO	30	66,9	30°
VARA DO TRABALHO DE PALMEIRAS	18	68,33	31°
2ª VARA DO TRABALHO DE APARECIDA DE GOIÂNIA	62	73,45	32°
1ª VARA DO TRABALHO DE APARECIDA DE GOIÂNIA	38	73,47	33°
VARA DO TRABALHO DE FORMOSA	14	74,93	34°
2ª VARA DO TRABALHO DE RIO VERDE	15	77,67	35°
2ª VARA DO TRABALHO DE ITUMBIARA	36	77,81	36°
VARA DO TRABALHO DE CERES	10	79,5	37°
3ª VARA DO TRABALHO DE APARECIDA DE GOIÂNIA	14	79,71	38°
17ª VARA DO TRABALHO DE GOIÂNIA	34	83,18	39°
1ª VARA DO TRABALHO DE ANÁPOLIS	14	99,07	40°
VARA DO TRABALHO DE URUAÇU	43	100,88	41°
4ª VARA DO TRABALHO DE RIO VERDE	14	104,07	42°
12ª VARA DO TRABALHO DE GOIÂNIA	9	104,11	43°
VARA DO TRABALHO DE INHUMAS	10	112,3	44°
3ª VARA DO TRABALHO DE GOIÂNIA	5	120,4	45°
VARA DO TRABALHO DE MINEIROS	6	131	46°
15ª VARA DO TRABALHO DE GOIÂNIA	5	165	47°

PRAZO MÉDIO ENTRE O INÍCIO E O ENCERRAMENTO DA LIQUIDAÇÃO - 5ª VARA DO TRABALHO DE GOIÂNIA

Data de encerramento da liquidação entre 1/7/2019 e 31/7/2019 23:59:59

5ª VARA DO TRABALHO DE GOIÂNIA

SUMARÍSSIMO

Qtd	Prazo Médio
28	43,5

Nr. Processo	Início	Homolog.	Prazo
RTSum - 0010050-83.2019.5.18.0005	08/07/19	08/07/19	0
RTSum - 0010077-66.2019.5.18.0005	04/07/19	31/07/19	27
RTSum - 0010077-66.2019.5.18.0005	04/07/19	31/07/19	27
RTSum - 0010093-20.2019.5.18.0005	25/06/19	22/07/19	27
RTSum - 0010157-30.2019.5.18.0005	03/05/19	18/07/19	76
RTSum - 0010172-96.2019.5.18.0005	19/07/19	24/07/19	5
RTSum - 0010179-88.2019.5.18.0005	05/07/19	22/07/19	17
RTSum - 0010211-30.2018.5.18.0005	03/05/19	03/07/19	61
RTSum - 0010397-53.2018.5.18.0005	13/05/19	11/07/19	59
RTSum - 0010422-32.2019.5.18.0005	05/06/19	31/07/19	56
RTSum - 0010429-92.2017.5.18.0005	27/05/19	09/07/19	43
RTSum - 0010430-09.2019.5.18.0005	26/06/19	26/07/19	30
RTSum - 0010556-93.2018.5.18.0005	16/05/19	16/07/19	61
RTSum - 0010628-80.2018.5.18.0005	25/06/19	22/07/19	27
RTSum - 0010831-13.2016.5.18.0005	05/06/19	23/07/19	48
RTSum - 0010929-27.2018.5.18.0005	11/04/19	29/07/19	109
RTSum - 0010951-85.2018.5.18.0005	01/07/19	01/07/19	0
RTSum - 0011064-39.2018.5.18.0005	03/06/19	09/07/19	36
RTSum - 0011354-54.2018.5.18.0005	21/03/19	18/07/19	119
RTSum - 0011391-81.2018.5.18.0005	04/06/19	10/07/19	36
RTSum - 0011399-58.2018.5.18.0005	11/04/19	17/07/19	97
RTSum - 0011458-46.2018.5.18.0005	19/06/19	18/07/19	29

Legenda:
- Início : data do início da liquidação
- Homolog : data da decisão homologatória dos cálculos
- Prazo: O prazo médio entre a data da decisão homologatória dos cálculos e a data do início da liquidação .

PRAZO MÉDIO ENTRE O INÍCIO E O ENCERRAMENTO DA LIQUIDAÇÃO - 5ª VARA DO TRABALHO DE GOIÂNIA

5ª VARA DO TRABALHO DE GOIÂNIA

SUMARÍSSIMO

Qtd	Prazo Médio
28	43,5

Nr. Processo	Início	Homolog.	Prazo
RTSum - 0011478-37.2018.5.18.0005	25/03/19	05/07/19	102
RTSum - 0011519-04.2018.5.18.0005	03/07/19	22/07/19	19
RTSum - 0011562-38.2018.5.18.0005	05/07/19	22/07/19	17
RTSum - 0011734-77.2018.5.18.0005	29/05/19	03/07/19	35
RTSum - 0012034-73.2017.5.18.0005	05/06/19	03/07/19	28
RTSum - 0012117-89.2017.5.18.0005	25/06/19	22/07/19	27

Legenda:
- Início : data do início da liquidação
- Homolog : data da decisão homologatória dos cálculos
- Prazo: O prazo médio entre a data da decisão homologatória dos cálculos e a data do início da liquidação .