Conceituação

Tema	Prazos Processuais
Relatórios	Evolução Histórica Comparativo por VT Comparativo por Grupo Por Grupo Por VT Por Processo
Resumo	Apresenta o prazo médio entre o início e o encerramento da liquidação.
Descrição	O prazo médio é obtido entre a data da decisão homologatória dos cálculos e a data do início da liquidação (da apresentação do cálculo, dos artigos ou arbitramento). Considerar os processos com decisão homologatória da liquidação no período de apuração. Devem ser excluídos os processos com liquidação encerrada por acordo. Os dados são extraídos baseando-se nos itens do e-Gestão: 359 e 90359 - Do início até o encerramento da liquidação - rito sumaríssimo; 371 e 90371 – Do início até o encerramento da liquidação - exceto rito sumaríssimo.
Origem da informação	e-Gestão
Critérios e transformações	Coletado do e-Gestão, consolidado, otimizado e classificado para análise.
Análises possíveis	Prazo médio entre o início e o encerramento da liquidação, detalhado de forma geral, por grupo, por VT e por processo.

EVOLUÇÃO HISTÓRICA DOS PRAZOS PROCESSUAIS ENTRE O INÍCIO E O ENCERRAMENTO DA LIQUIDAÇÃO - 11ª VARA DO TRABALHO DE GOIÂNIA

Data de encerramento da liquidação entre 1/7/2019 e 31/7/2019 23:59:59

Rito	Qtd	Prazo Médio
ORDINÁRIO	29	121,14
SUMARÍSSIMO	27	66,3
Total/Média	**56**	**94,7**

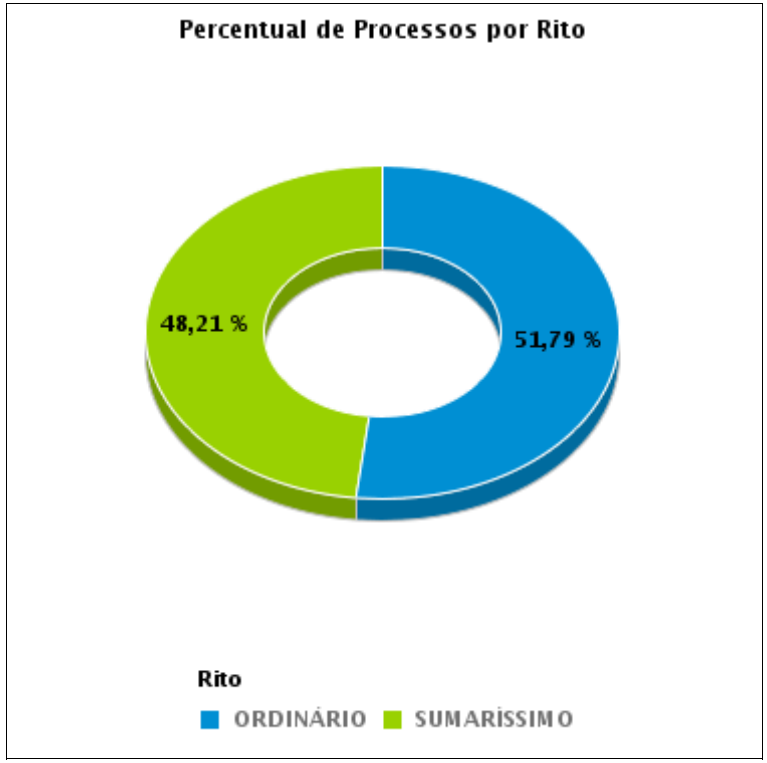

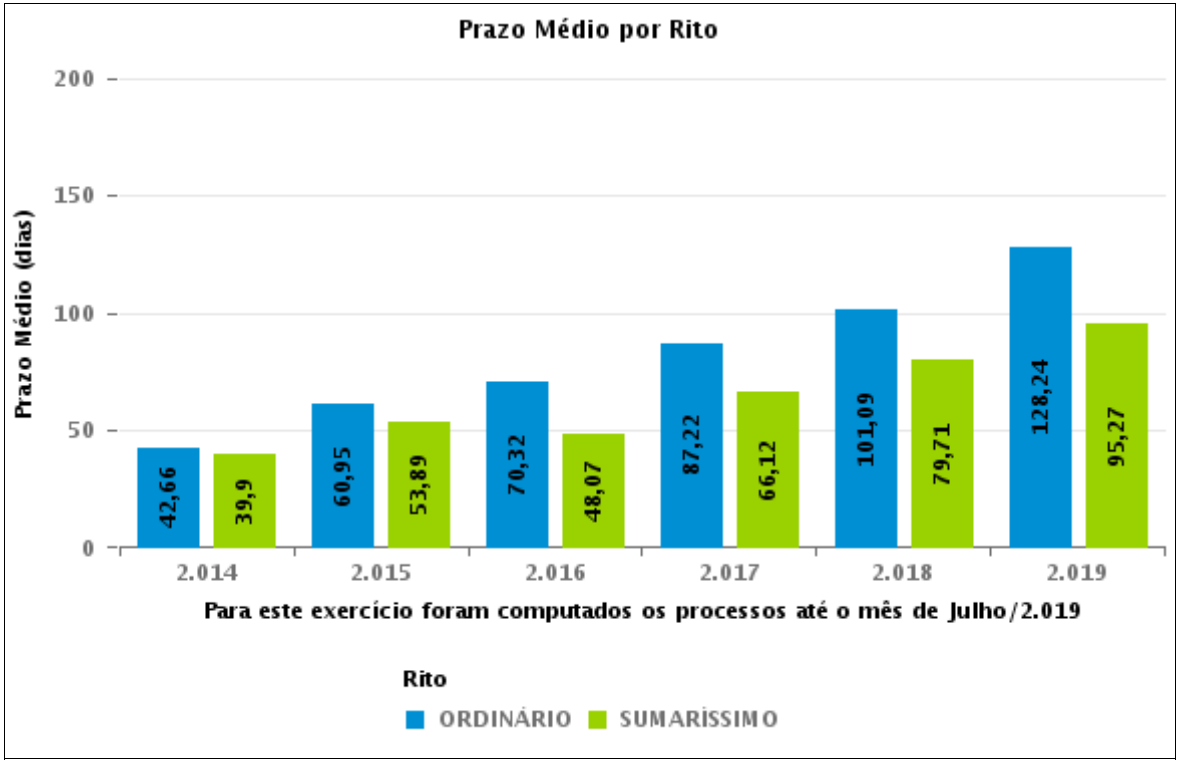

COMPARATIVO DO PRAZO MÉDIO ENTRE O INÍCIO E O ENCERRAMENTO DA LIQUIDAÇÃO - 11ª VARA DO TRABALHO DE GOIÂNIA

Data de encerramento da liquidação entre 1/7/2019 e 31/7/2019 23:59:59

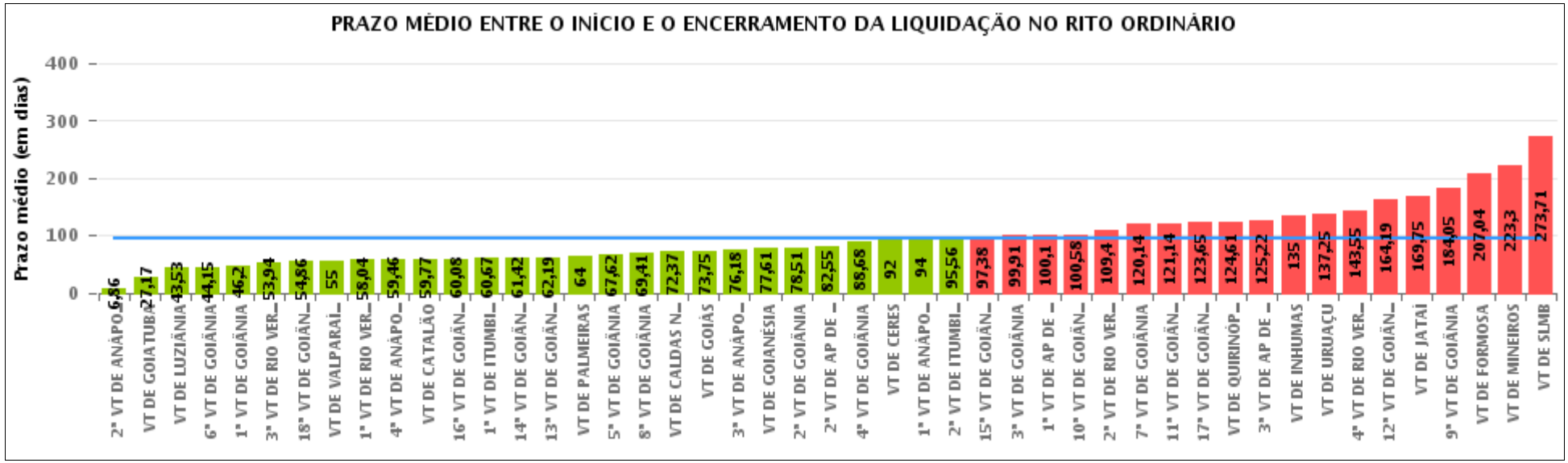

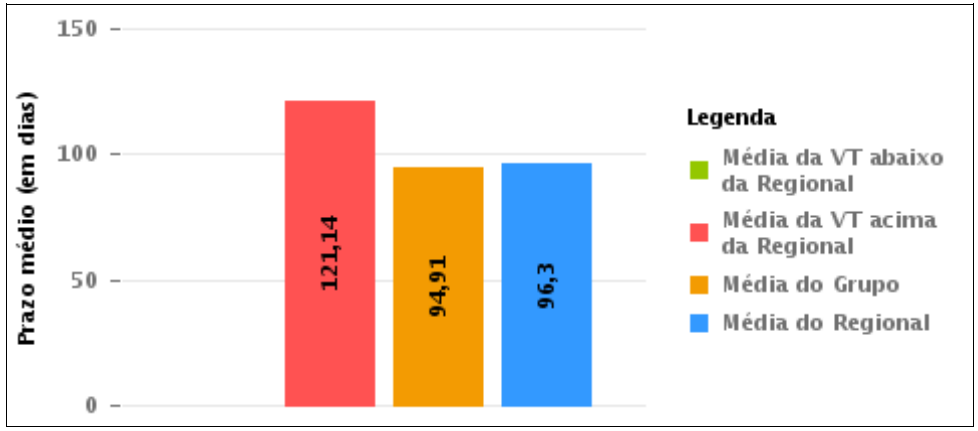

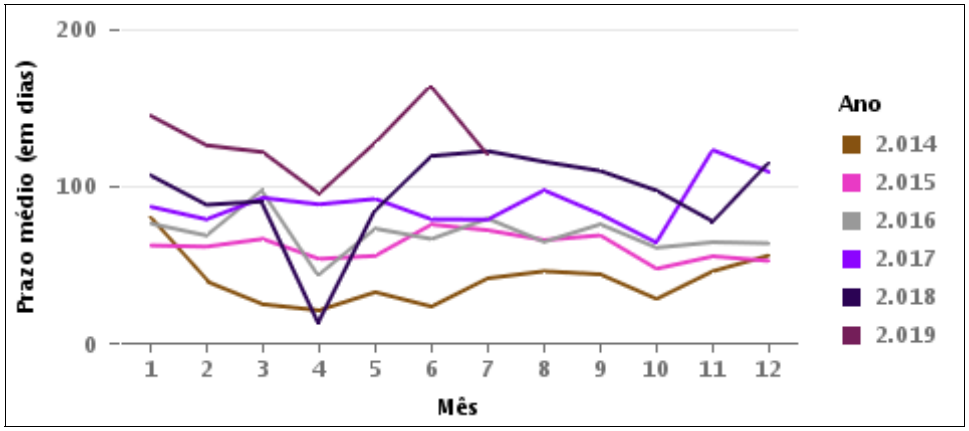

COMPARATIVO DO PRAZO MÉDIO ENTRE O INÍCIO E O ENCERRAMENTO DA LIQUIDAÇÃO ENTRE AS VARAS DO GRUPO

Data de encerramento da liquidação entre 1/7/2019 e 31/7/2019 23:59:59

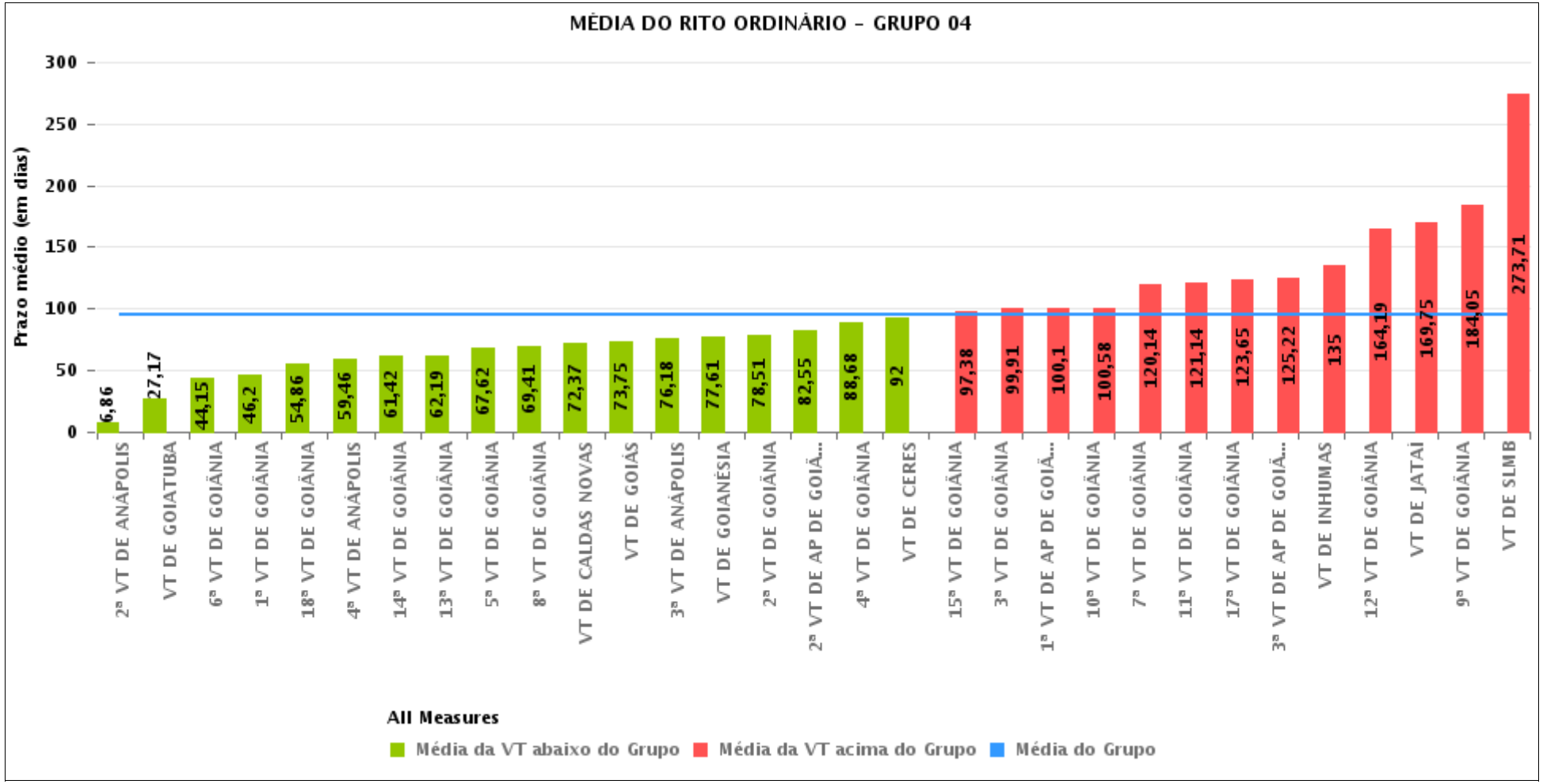

PRAZO MÉDIO ENTRE O INÍCIO E O ENCERRAMENTO DA LIQUIDAÇÃO POR GRUPO

Data de encerramento da liquidação entre 1/7/2019 e 31/7/2019 23:59:59

Rito	Grupo	Qtd. Processos	Prazo Médio (dias)	Ranking
ORDINÁRIO	GRUPO 06	35	55	1°
	GRUPO 02	7	64	2°
	GRUPO 05	205	85,2	3°
	GRUPO 04	932	94,91	4°
	GRUPO 03	345	111,52	5°

Legenda:	# Grupo 03 – De 1001 a 1500	# Grupo 04 – De 1501 a 2000	# Grupo 05 – De 2001 a 2500
# Grupo 01 – Até 750	1ª VT De Anápolis	1ª VT De Goiânia	16ª VT De Goiânia
	1ª VT De Rio Verde	2ª VT De Goiânia	VT De Luziânia
VT de Posse	2ª VT De Rio Verde	3ª VT De Goiânia	VT De Catalão
	3ª VT De Rio Verde	4ª VT De Goiânia	VT De Uruaçu
	4ª VT De Rio Verde	5ª VT De Goiânia	
# Grupo 02 – De 751 a 1000	1ª VT De Itumbiara	6ª VT De Goiânia	# Grupo 06 – Acima de 2500
	2ª VT De Itumbiara	7ª VT De Goiânia	
VT de Palmeiras de Goiás	VT De Quirinópolis	8ª VT De Goiânia	VT De Valparaíso de Goiás
	VT De Mineiros	9ª VT De Goiânia	
	VT De Formosa	10ª VT De Goiânia	
		11ª VT De Goiânia	
		12ª VT De Goiânia	
		13ª VT De Goiânia	
		14ª VT De Goiânia	
		15ª VT De Goiânia	
		17ª VT De Goiânia	
		18ª VT De Goiânia	
		2ª VT De Anápolis	
		3ª VT De Anápolis	
		4ª VT De Anápolis	
		1ª VT De Aparecida De Goiânia	
		2ª VT De Aparecida De Goiânia	
		3ª VT De Aparecida De Goiânia	
		VT DE Jataí	
		VT DE Goiatuba	
		VT DE Caldas Novas	
		VT DE Ceres	
		VT DE São Luís de Montes Belos	
		VT DE Goiás	
		VT DE Goianésia	
		VT DE Inhumas	

PRAZO MÉDIO ENTRE O INÍCIO E O ENCERRAMENTO DA LIQUIDAÇÃO DE TODAS AS VARAS DO TRABALHO

Data de encerramento da liquidação entre 1/7/2019 e 31/7/2019 23:59:59

ORDINÁRIO

Qtd. Processos	Prazo Médio (dias)
1.524	96,3

Vara do Trabalho	Qtd Processos	Prazo Médio	Ranking
2ª VARA DO TRABALHO DE ANÁPOLIS	7	6,86	1°
VARA DO TRABALHO DE GOIATUBA	18	27,17	2°
VARA DO TRABALHO DE LUZIÂNIA	47	43,53	3°
6ª VARA DO TRABALHO DE GOIÂNIA	27	44,15	4°
1ª VARA DO TRABALHO DE GOIÂNIA	50	46,2	5°
3ª VARA DO TRABALHO DE RIO VERDE	52	53,94	6°
18ª VARA DO TRABALHO DE GOIÂNIA	28	54,86	7°
VARA DO TRABALHO DE VALPARAÍSO DE GOIÁS	35	55	8°
1ª VARA DO TRABALHO DE RIO VERDE	52	58,04	9°
4ª VARA DO TRABALHO DE ANÁPOLIS	13	59,46	10°
VARA DO TRABALHO DE CATALÃO	43	59,77	11°
16ª VARA DO TRABALHO DE GOIÂNIA	38	60,08	12°
1ª VARA DO TRABALHO DE ITUMBIARA	18	60,67	13°
14ª VARA DO TRABALHO DE GOIÂNIA	24	61,42	14°
13ª VARA DO TRABALHO DE GOIÂNIA	36	62,19	15°
VARA DO TRABALHO DE PALMEIRAS	7	64	16°
5ª VARA DO TRABALHO DE GOIÂNIA	29	67,62	17°
8ª VARA DO TRABALHO DE GOIÂNIA	49	69,41	18°
VARA DO TRABALHO DE CALDAS NOVAS	38	72,37	19°
VARA DO TRABALHO DE GOIÁS	4	73,75	20°
3ª VARA DO TRABALHO DE ANÁPOLIS	34	76,18	21°
VARA DO TRABALHO DE GOIANÉSIA	18	77,61	22°
2ª VARA DO TRABALHO DE GOIÂNIA	68	78,51	23°
2ª VARA DO TRABALHO DE APARECIDA DE GOIÂNIA	85	82,55	24°
4ª VARA DO TRABALHO DE GOIÂNIA	40	88,68	25°
VARA DO TRABALHO DE CERES	3	92	26°

PRAZO MÉDIO ENTRE O INÍCIO E O ENCERRAMENTO DA LIQUIDAÇÃO DE TODAS AS VARAS DO TRABALHO

ORDINÁRIO

Qtd. Processos	Prazo Médio (dias)
1.524	96,3

Vara do Trabalho	Qtd Processos	Prazo Médio	Ranking
1ª VARA DO TRABALHO DE ANÁPOLIS	17	94	27°
2ª VARA DO TRABALHO DE ITUMBIARA	18	95,56	28°
15ª VARA DO TRABALHO DE GOIÂNIA	32	97,38	29°
3ª VARA DO TRABALHO DE GOIÂNIA	11	99,91	30°
1ª VARA DO TRABALHO DE APARECIDA DE GOIÂNIA	31	100,1	31°
10ª VARA DO TRABALHO DE GOIÂNIA	45	100,58	32°
2ª VARA DO TRABALHO DE RIO VERDE	75	109,4	33°
7ª VARA DO TRABALHO DE GOIÂNIA	28	120,14	34°
11ª VARA DO TRABALHO DE GOIÂNIA	29	121,14	35°
17ª VARA DO TRABALHO DE GOIÂNIA	51	123,65	36°
VARA DO TRABALHO DE QUIRINÓPOLIS	18	124,61	37°
3ª VARA DO TRABALHO DE APARECIDA DE GOIÂNIA	32	125,22	38°
VARA DO TRABALHO DE INHUMAS	6	135	39°
VARA DO TRABALHO DE URUAÇU	77	137,25	40°
4ª VARA DO TRABALHO DE RIO VERDE	38	143,55	41°
12ª VARA DO TRABALHO DE GOIÂNIA	21	164,19	42°
VARA DO TRABALHO DE JATAÍ	4	169,75	43°
9ª VARA DO TRABALHO DE GOIÂNIA	40	184,05	44°
VARA DO TRABALHO DE FORMOSA	24	207,04	45°
VARA DO TRABALHO DE MINEIROS	33	223,3	46°
VARA DO TRABALHO DE SÃO LUIS DE MONTES BELOS	31	273,71	47°

PRAZO MÉDIO ENTRE O INÍCIO E O ENCERRAMENTO DA LIQUIDAÇÃO - 11ª VARA DO TRABALHO DE GOIÂNIA

Data de encerramento da liquidação entre 1/7/2019 e 31/7/2019 23:59:59

11ª VARA DO TRABALHO DE GOIÂNIA

ORDINÁRIO

Qtd	Prazo Médio
29	121,14

Nr. Processo	Início	Homolog.	Prazo
ConPag - 0010333-88.2019.5.18.0011	11/06/19	15/07/19	34
RTOrd - 0010011-68.2019.5.18.0011	10/06/19	18/07/19	38
RTOrd - 0010120-19.2018.5.18.0011	04/05/19	12/07/19	69
RTOrd - 0010202-84.2017.5.18.0011	24/04/19	15/07/19	82
RTOrd - 0010215-88.2014.5.18.0011	08/04/19	30/07/19	113
RTOrd - 0010223-26.2018.5.18.0011	07/05/19	22/07/19	76
RTOrd - 0010279-30.2016.5.18.0011	19/02/18	23/07/19	519
RTOrd - 0010295-47.2017.5.18.0011	27/02/19	31/07/19	154
RTOrd - 0010320-26.2018.5.18.0011	09/05/19	15/07/19	67
RTOrd - 0010453-34.2014.5.18.0003	22/03/19	30/07/19	130
RTOrd - 0010489-13.2018.5.18.0011	15/03/19	18/07/19	125
RTOrd - 0010598-90.2019.5.18.0011	17/06/19	31/07/19	44
RTOrd - 0010622-31.2013.5.18.0011	08/01/19	05/07/19	178
RTOrd - 0010775-88.2018.5.18.0011	02/05/19	22/07/19	81
RTOrd - 0011190-71.2018.5.18.0011	23/06/19	02/07/19	9
RTOrd - 0011319-76.2018.5.18.0011	29/04/19	23/07/19	85
RTOrd - 0011335-30.2018.5.18.0011	05/06/19	22/07/19	47
RTOrd - 0011365-07.2014.5.18.0011	04/06/19	12/07/19	38
RTOrd - 0011378-98.2017.5.18.0011	20/03/19	31/07/19	133
RTOrd - 0011456-92.2017.5.18.0011	06/11/18	02/07/19	238
RTOrd - 0011546-03.2017.5.18.0011	03/06/19	05/07/19	32
RTOrd - 0011616-20.2017.5.18.0011	03/06/19	05/07/19	32

Legenda:
- Início : data do início da liquidação
- Homolog : data da decisão homologatória dos cálculos
- Prazo: O prazo médio entre a data da decisão homologatória dos cálculos e a data do início da liquidação .

PRAZO MÉDIO ENTRE O INÍCIO E O ENCERRAMENTO DA LIQUIDAÇÃO - 11ª VARA DO TRABALHO DE GOIÂNIA

11ª VARA DO TRABALHO DE GOIÂNIA

ORDINÁRIO

Qtd	Prazo Médio
29	121,14

Nr. Processo	Início	Homolog.	Prazo
RTOrd - 0011647-40.2017.5.18.0011	19/03/19	31/07/19	134
RTOrd - 0011729-90.2016.5.18.0016	25/10/18	22/07/19	270
RTOrd - 0011782-86.2016.5.18.0011	12/04/19	02/07/19	81
RTOrd - 0011971-35.2014.5.18.0011	13/06/19	30/07/19	47
RTOrd - 0012009-13.2015.5.18.0011	31/10/18	02/07/19	244
RTOrd - 0012023-26.2017.5.18.0011	07/02/19	15/07/19	158
RTOrd - 0222100-28.2008.5.18.0011	19/10/18	01/07/19	255

Legenda:
- Início : data do início da liquidação
- Homolog : data da decisão homologatória dos cálculos
- Prazo: O prazo médio entre a data da decisão homologatória dos cálculos e a data do início da liquidação .