

Conceituação

Tema	Prazos Processuais
Relatórios	Evolução Histórica Comparativo por VT Comparativo por Grupo Por Grupo Por VT Por Processo
Resumo	Apresenta o prazo médio entre o início e o encerramento da liquidação.
Descrição	<p>O prazo médio é obtido entre a data da decisão homologatória dos cálculos e a data do início da liquidação (da apresentação do cálculo, dos artigos ou arbitramento). Considerar os processos com decisão homologatória da liquidação no período de apuração. Devem ser excluídos os processos com liquidação encerrada por acordo.</p> <p>Os dados são extraídos baseando-se nos itens do e-Gestão:</p> <p>359 e 90359 - Do início até o encerramento da liquidação - rito sumaríssimo;</p> <p>371 e 90371 – Do início até o encerramento da liquidação - exceto rito sumaríssimo.</p>
Origem da informação	e-Gestão
Crítérios e transformações	Coletado do e-Gestão, consolidado, otimizado e classificado para análise.
Análises possíveis	Prazo médio entre o início e o encerramento da liquidação, detalhado de forma geral, por grupo, por VT e por processo.



EVOLUÇÃO HISTÓRICA DOS PRAZOS PROCESSUAIS ENTRE O INÍCIO E O ENCERRAMENTO DA LIQUIDAÇÃO - VARA DO TRABALHO DE CATALÃO

Data de encerramento da liquidação entre 1/7/2019 e 31/7/2019 23:59:59

Rito	Qtd	Prazo Médio
ORDINÁRIO	43	59,77
SUMARÍSSIMO	30	66,9
Total/Média	73	62,7

Percentual de Processos por Rito

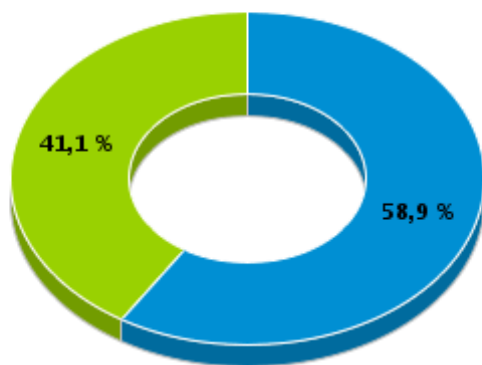

Rito

■ ORDINÁRIO ■ SUMARÍSSIMO

Prazo Médio por Rito

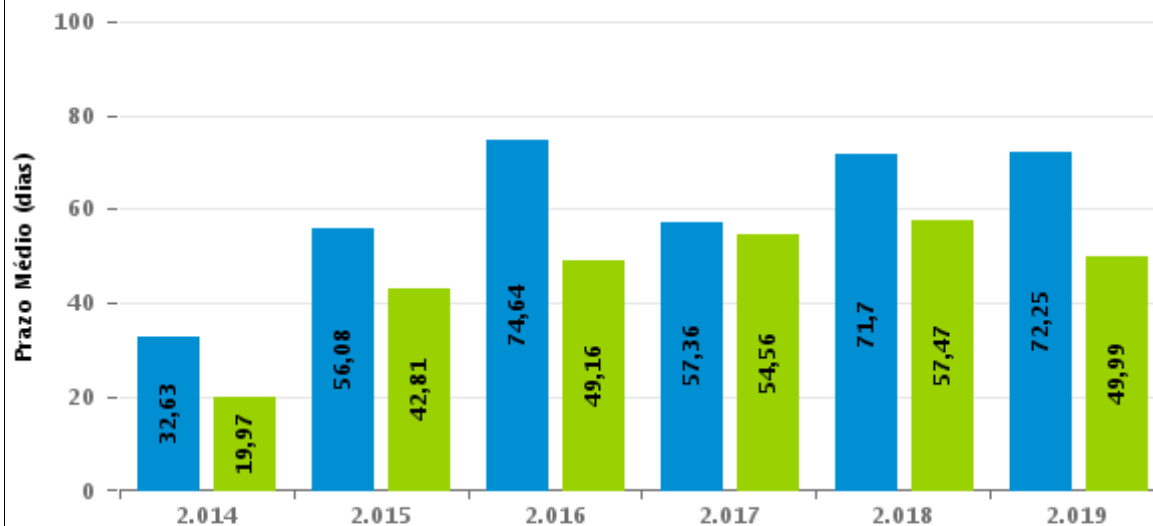

Para este exercício foram computados os processos até o mês de Julho/2019

Rito

■ ORDINÁRIO ■ SUMARÍSSIMO

COMPARATIVO DO PRAZO MÉDIO ENTRE O INÍCIO E O ENCERRAMENTO DA LIQUIDAÇÃO - VARA DO TRABALHO DE CATALÃO

Data de encerramento da liquidação entre 1/7/2019 e 31/7/2019 23:59:59

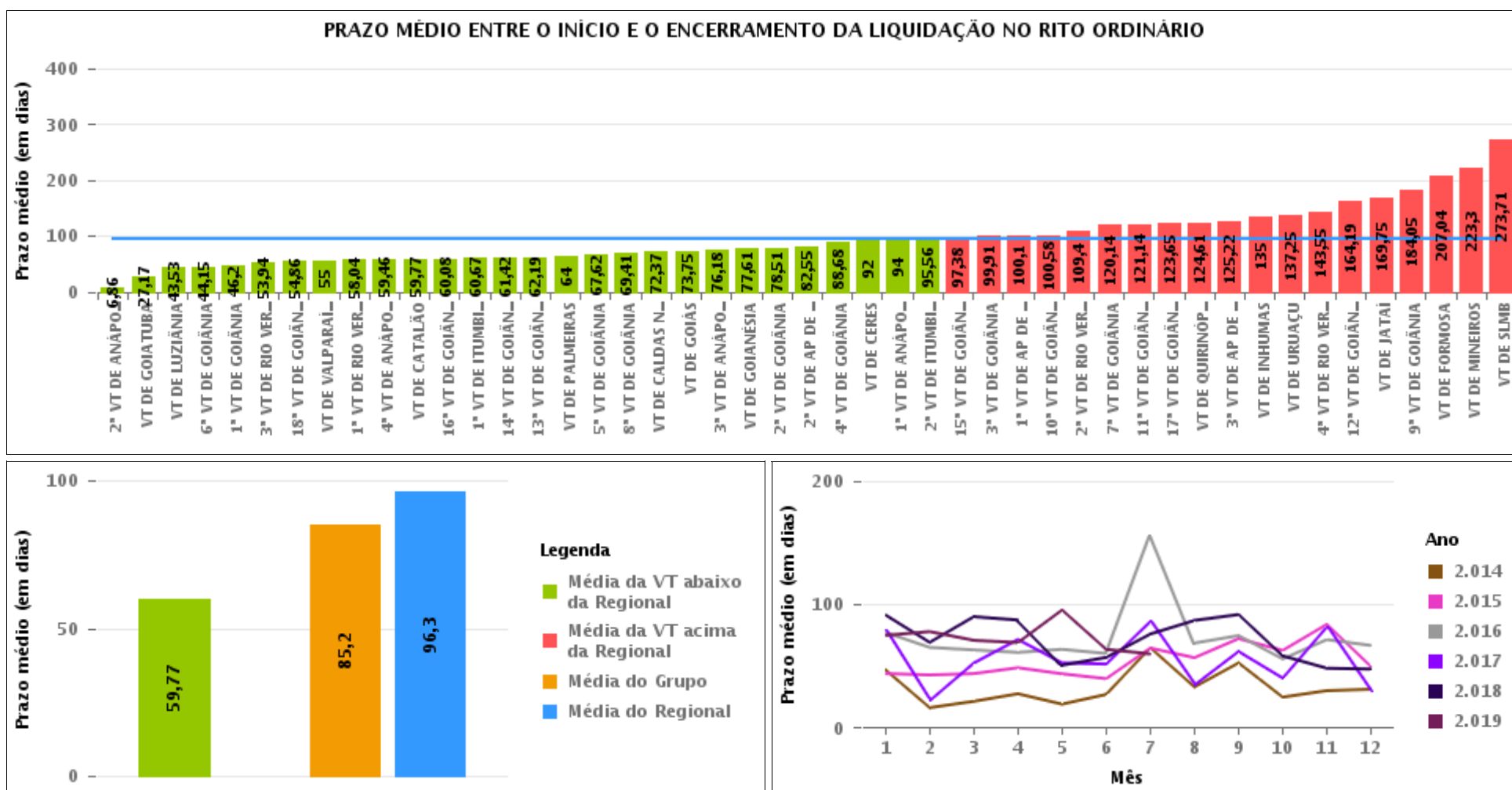



COMPARATIVO DO PRAZO MÉDIO ENTRE O INÍCIO E O ENCERRAMENTO DA LIQUIDAÇÃO ENTRE AS VARAS DO GRUPO

Data de encerramento da liquidação entre 1/7/2019 e 31/7/2019 23:59:59

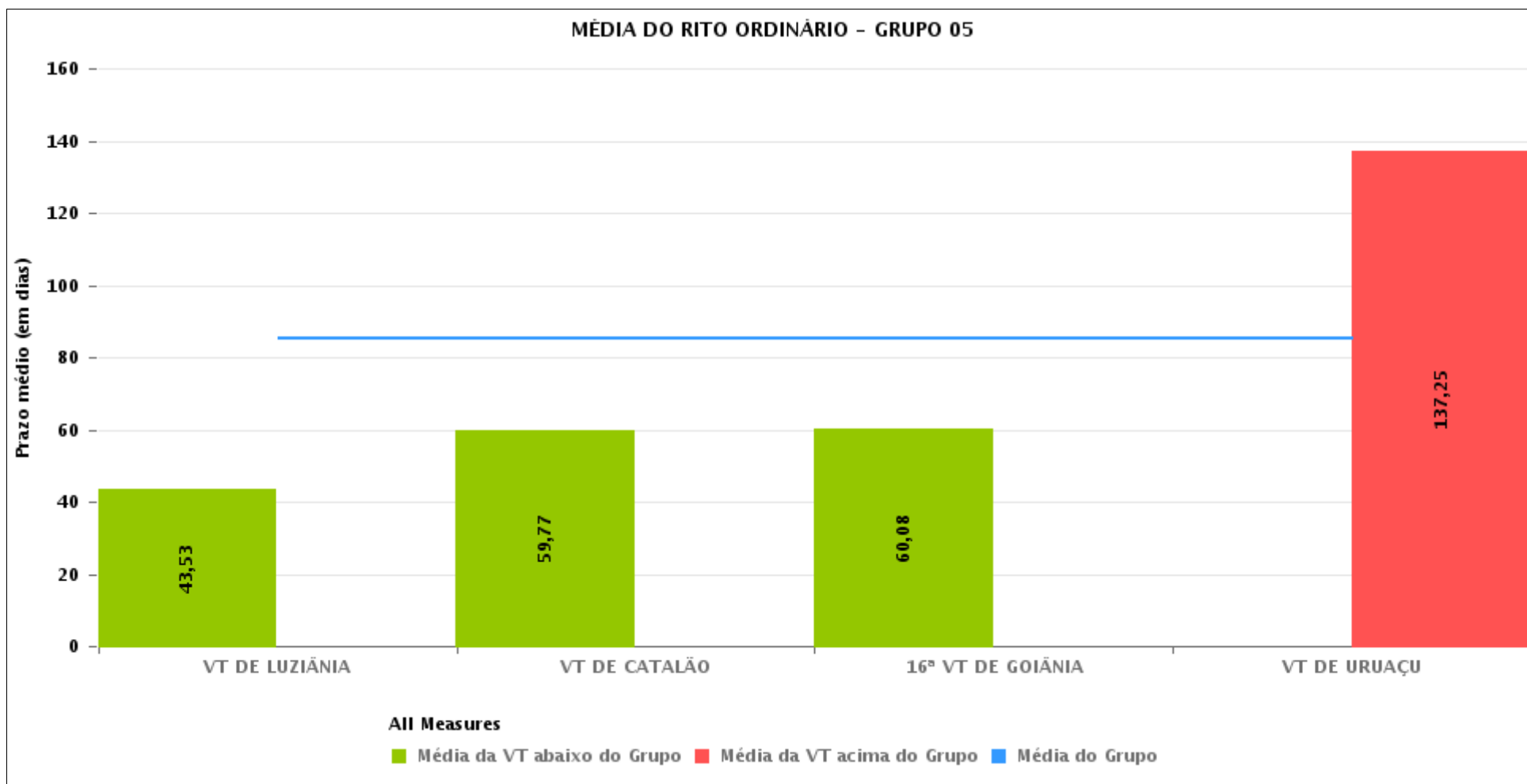



PRAZO MÉDIO ENTRE O INÍCIO E O ENCERRAMENTO DA LIQUIDAÇÃO POR GRUPO

Data de encerramento da liquidação entre 1/7/2019 e 31/7/2019 23:59:59

Rito	Grupo	Qtd. Processos	Prazo Médio (dias)	Ranking
ORDINÁRIO	GRUPO 06	35	55	1°
	GRUPO 02	7	64	2°
	GRUPO 05	205	85,2	3°
	GRUPO 04	932	94,91	4°
	GRUPO 03	345	111,52	5°

Legenda:	# Grupo 03 – De 1001 a 1500	# Grupo 04 – De 1501 a 2000	# Grupo 05 – De 2001 a 2500
# Grupo 01 – Até 750	1ª VT De Anápolis	1ª VT De Goiânia	16ª VT De Goiânia
VT de Posse	1ª VT De Rio Verde	2ª VT De Goiânia	VT De Luziânia
	2ª VT De Rio Verde	3ª VT De Goiânia	VT De Catalão
	3ª VT De Rio Verde	4ª VT De Goiânia	VT De Uruaçu
	4ª VT De Rio Verde	5ª VT De Goiânia	
# Grupo 02 – De 751 a 1000	1ª VT De Itumbiara	6ª VT De Goiânia	# Grupo 06 – Acima de 2500
VT de Palmeiras de Goiás	2ª VT De Itumbiara	7ª VT De Goiânia	VT De Valparaíso de Goiás
	VT De Quirinópolis	8ª VT De Goiânia	
	VT De Mineiros	9ª VT De Goiânia	
	VT De Formosa	10ª VT De Goiânia	
		11ª VT De Goiânia	
		12ª VT De Goiânia	
		13ª VT De Goiânia	
		14ª VT De Goiânia	
		15ª VT De Goiânia	
		17ª VT De Goiânia	
		18ª VT De Goiânia	
		2ª VT De Anápolis	
		3ª VT De Anápolis	
		4ª VT De Anápolis	
		1ª VT De Aparecida De Goiânia	
		2ª VT De Aparecida De Goiânia	
		3ª VT De Aparecida De Goiânia	
		VT DE Jataí	
		VT DE Goiatuba	
		VT DE Caldas Novas	
		VT DE Ceres	
		VT DE São Luís de Montes Belos	
		VT DE Goiás	
		VT DE Goianésia	
		VT DE Inhumas	



PRAZO MÉDIO ENTRE O INÍCIO E O ENCERRAMENTO DA LIQUIDAÇÃO DE TODAS AS VARAS DO TRABALHO

Data de encerramento da liquidação entre 1/7/2019 e 31/7/2019 23:59:59

ORDINÁRIO

Qtd. Processos	Prazo Médio (dias)
1.524	96,3

Vara do Trabalho	Qtd Processos	Prazo Médio	Ranking
2ª VARA DO TRABALHO DE ANÁPOLIS	7	6,86	1º
VARA DO TRABALHO DE GOIATUBA	18	27,17	2º
VARA DO TRABALHO DE LUZIÂNIA	47	43,53	3º
6ª VARA DO TRABALHO DE GOIÂNIA	27	44,15	4º
1ª VARA DO TRABALHO DE GOIÂNIA	50	46,2	5º
3ª VARA DO TRABALHO DE RIO VERDE	52	53,94	6º
18ª VARA DO TRABALHO DE GOIÂNIA	28	54,86	7º
VARA DO TRABALHO DE VALPARAÍSO DE GOIÁS	35	55	8º
1ª VARA DO TRABALHO DE RIO VERDE	52	58,04	9º
4ª VARA DO TRABALHO DE ANÁPOLIS	13	59,46	10º
VARA DO TRABALHO DE CATALÃO	43	59,77	11º
16ª VARA DO TRABALHO DE GOIÂNIA	38	60,08	12º
1ª VARA DO TRABALHO DE ITUMBIARA	18	60,67	13º
14ª VARA DO TRABALHO DE GOIÂNIA	24	61,42	14º
13ª VARA DO TRABALHO DE GOIÂNIA	36	62,19	15º
VARA DO TRABALHO DE PALMEIRAS	7	64	16º
5ª VARA DO TRABALHO DE GOIÂNIA	29	67,62	17º
8ª VARA DO TRABALHO DE GOIÂNIA	49	69,41	18º
VARA DO TRABALHO DE CALDAS NOVAS	38	72,37	19º
VARA DO TRABALHO DE GOIÁS	4	73,75	20º
3ª VARA DO TRABALHO DE ANÁPOLIS	34	76,18	21º
VARA DO TRABALHO DE GOIANÉSIA	18	77,61	22º
2ª VARA DO TRABALHO DE GOIÂNIA	68	78,51	23º
2ª VARA DO TRABALHO DE APARECIDA DE GOIÂNIA	85	82,55	24º
4ª VARA DO TRABALHO DE GOIÂNIA	40	88,68	25º
VARA DO TRABALHO DE CERES	3	92	26º



PRAZO MÉDIO ENTRE O INÍCIO E O ENCERRAMENTO DA LIQUIDAÇÃO DE TODAS AS VARAS DO TRABALHO

ORDINÁRIO

Qtd. Processos	Prazo Médio (dias)
1.524	96,3

Vara do Trabalho	Qtd Processos	Prazo Médio	Ranking
1ª VARA DO TRABALHO DE ANÁPOLIS	17	94	27°
2ª VARA DO TRABALHO DE ITUMBIARA	18	95,56	28°
15ª VARA DO TRABALHO DE GOIÂNIA	32	97,38	29°
3ª VARA DO TRABALHO DE GOIÂNIA	11	99,91	30°
1ª VARA DO TRABALHO DE APARECIDA DE GOIÂNIA	31	100,1	31°
10ª VARA DO TRABALHO DE GOIÂNIA	45	100,58	32°
2ª VARA DO TRABALHO DE RIO VERDE	75	109,4	33°
7ª VARA DO TRABALHO DE GOIÂNIA	28	120,14	34°
11ª VARA DO TRABALHO DE GOIÂNIA	29	121,14	35°
17ª VARA DO TRABALHO DE GOIÂNIA	51	123,65	36°
VARA DO TRABALHO DE QUIRINÓPOLIS	18	124,61	37°
3ª VARA DO TRABALHO DE APARECIDA DE GOIÂNIA	32	125,22	38°
VARA DO TRABALHO DE INHUMAS	6	135	39°
VARA DO TRABALHO DE URUAÇU	77	137,25	40°
4ª VARA DO TRABALHO DE RIO VERDE	38	143,55	41°
12ª VARA DO TRABALHO DE GOIÂNIA	21	164,19	42°
VARA DO TRABALHO DE JATAÍ	4	169,75	43°
9ª VARA DO TRABALHO DE GOIÂNIA	40	184,05	44°
VARA DO TRABALHO DE FORMOSA	24	207,04	45°
VARA DO TRABALHO DE MINEIROS	33	223,3	46°
VARA DO TRABALHO DE SÃO LUIS DE MONTES BELOS	31	273,71	47°



PRAZO MÉDIO ENTRE O INÍCIO E O ENCERRAMENTO DA LIQUIDAÇÃO - VARA DO TRABALHO DE CATALÃO

Data de encerramento da liquidação entre 1/7/2019 e 31/7/2019 23:59:59

VARA DO TRABALHO DE CATALÃO

ORDINÁRIO

Qtd	Prazo Médio
43	59,77

Nr. Processo	Início	Homolog.	Prazo
RTOrd - 0001568-68.2015.5.18.0141	09/07/19	25/07/19	16
RTOrd - 0001671-75.2015.5.18.0141	29/03/19	03/07/19	96
RTOrd - 0001951-46.2015.5.18.0141	08/07/19	25/07/19	17
RTOrd - 0010074-62.2017.5.18.0141	27/05/19	19/07/19	53
RTOrd - 0010077-80.2018.5.18.0141	31/05/19	30/07/19	60
RTOrd - 0010087-27.2018.5.18.0141	03/06/19	30/07/19	57
RTOrd - 0010089-31.2017.5.18.0141	02/04/19	30/07/19	119
RTOrd - 0010090-45.2019.5.18.0141	03/07/19	09/07/19	6
RTOrd - 0010090-79.2018.5.18.0141	22/04/19	09/07/19	78
RTOrd - 0010106-96.2019.5.18.0141	03/07/19	09/07/19	6
RTOrd - 0010260-85.2017.5.18.0141	10/05/19	15/07/19	66
RTOrd - 0010298-34.2016.5.18.0141	19/05/19	09/07/19	51
RTOrd - 0010383-20.2016.5.18.0141	08/05/19	19/07/19	72
RTOrd - 0010495-23.2015.5.18.0141	29/04/19	03/07/19	65
RTOrd - 0010603-81.2017.5.18.0141	27/03/19	30/07/19	125
RTOrd - 0010689-52.2017.5.18.0141	11/05/19	03/07/19	53
RTOrd - 0010739-44.2018.5.18.0141	28/05/19	09/07/19	42
RTOrd - 0010842-85.2017.5.18.0141	02/04/19	25/07/19	114
RTOrd - 0010859-87.2018.5.18.0141	28/05/19	15/07/19	48
RTOrd - 0010874-90.2017.5.18.0141	13/05/19	02/07/19	50
RTOrd - 0011011-91.2014.5.18.0007	27/03/19	15/07/19	110
RTOrd - 0011029-93.2017.5.18.0141	29/04/19	02/07/19	64

Legenda:

- Início : data do início da liquidação
- Homolog : data da decisão homologatória dos cálculos
- Prazo: O prazo médio entre a data da decisão homologatória dos cálculos e a data do início da liquidação .



PRAZO MÉDIO ENTRE O INÍCIO E O ENCERRAMENTO DA LIQUIDAÇÃO - VARA DO TRABALHO DE CATALÃO

VARA DO TRABALHO DE CATALÃO

ORDINÁRIO

Qtd	Prazo Médio
43	59,77

Nr. Processo	Início	Homolog.	Prazo
RTOrd - 0011048-02.2017.5.18.0141	25/06/19	02/07/19	7
RTOrd - 0011096-58.2017.5.18.0141	25/04/19	02/07/19	68
RTOrd - 0011109-23.2018.5.18.0141	24/05/19	02/07/19	39
RTOrd - 0011109-23.2018.5.18.0141	24/05/19	24/07/19	61
RTOrd - 0011257-68.2017.5.18.0141	31/05/19	30/07/19	60
RTOrd - 0011324-33.2017.5.18.0141	26/04/19	30/07/19	95
RTOrd - 0011408-97.2018.5.18.0141	24/05/19	02/07/19	39
RTOrd - 0011771-55.2016.5.18.0141	18/06/19	09/07/19	21
RTOrd - 0011776-43.2017.5.18.0141	28/05/19	04/07/19	37
RTOrd - 0011836-16.2017.5.18.0141	17/06/19	30/07/19	43
RTOrd - 0012017-17.2017.5.18.0141	28/05/19	02/07/19	35
RTOrd - 0012054-44.2017.5.18.0141	11/03/19	09/07/19	120
RTOrd - 0012115-02.2017.5.18.0141	05/06/19	26/07/19	51
RTOrd - 0012134-08.2017.5.18.0141	03/06/19	26/07/19	53
RTOrd - 0012425-08.2017.5.18.0141	26/04/19	02/07/19	67
RTOrd - 0012456-28.2017.5.18.0141	23/05/19	30/07/19	68
RTOrd - 0012489-18.2017.5.18.0141	29/05/19	15/07/19	47
RTOrd - 0012491-22.2016.5.18.0141	09/04/19	03/07/19	85
RTOrd - 0012518-05.2016.5.18.0141	09/05/19	03/07/19	55
RTOrd - 0012679-78.2017.5.18.0141	24/04/19	03/07/19	70
RTOrd - 0012936-40.2016.5.18.0141	10/05/19	30/07/19	81

Legenda:

- Início : data do início da liquidação
- Homolog : data da decisão homologatória dos cálculos
- Prazo: O prazo médio entre a data da decisão homologatória dos cálculos e a data do início da liquidação .