

## Conceituação

| Tema                              | Prazos Processuais  |
|-----------------------------------|---|
| <b>Relatórios</b>                 | Evolução Histórica<br>Comparativo por VT<br>Comparativo por Grupo<br>Por Grupo<br>Por VT<br>Por Processo  |
| <b>Resumo</b>                     | Apresenta o prazo médio desde o ajuizamento da ação até realização da primeira audiência.   |
| <b>Descrição</b>                  | O prazo médio é obtido calculando-se a quantidade de dias decorridos desde o ajuizamento até a realização da 1ª audiência.<br>Os dados são extraídos baseando-se nos itens do e-Gestão:<br><br>263 e 90263 - Do ajuizamento da ação até a realização da 1ª audiência na fase de conhecimento – rito sumaríssimo;<br><br>264 e 90264 – Do ajuizamento da ação até a realização da 1ª audiência na fase de conhecimento – exceto rito sumaríssimo (ordinário) |
| <b>Origem da informação</b>       | e-Gestão  |
| <b>Critérios e transformações</b> | Coletado do e-Gestão, consolidado, otimizado e classificado para análise.   |
| <b>Análises possíveis</b>         | Prazo médio entre o ajuizamento da ação e a realização da primeira audiência, detalhado de forma Geral, Por grupo, por VT e Por Processo.   |



## EVOLUÇÃO HISTÓRICA DOS PRAZOS PROCESSUAIS PARA REALIZAÇÃO DA 1ª AUDIÊNCIA - VARA DO TRABALHO DE FORMOSA

Data da 1ª audiência entre 1/8/2019 e 31/8/2019 23:59:59

| Rito               | Qtd       | Prazo Médio  |
|--------------------|-----------|--------------|
| ORDINÁRIO          | 31        | 58,1         |
| SUMARÍSSIMO        | 35        | 57,43        |
| <b>Total/Média</b> | <b>66</b> | <b>57,74</b> |

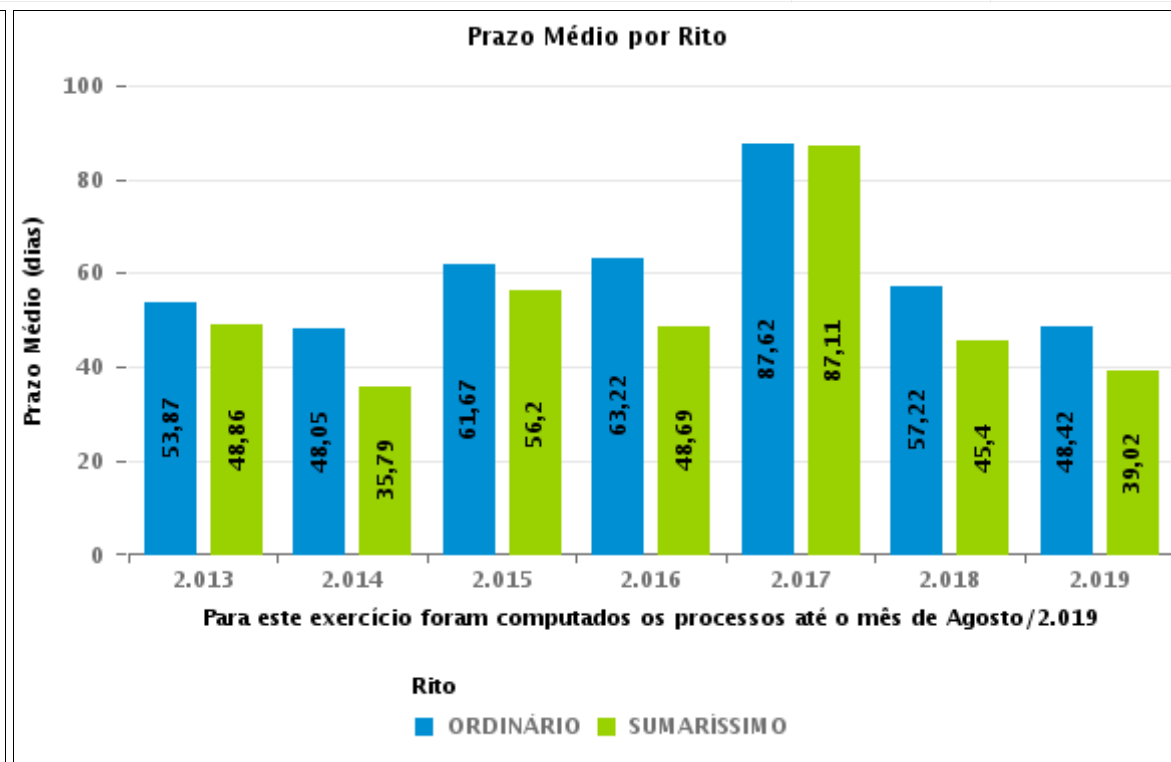
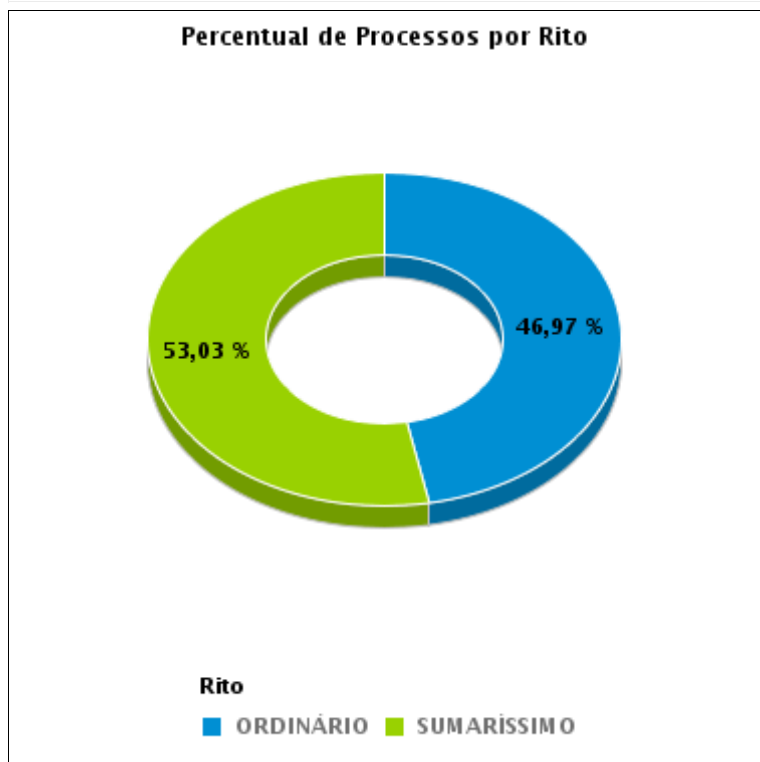



## COMPARATIVO DO PRAZO MÉDIO PARA REALIZAÇÃO DA 1ª AUDIÊNCIA - VARA DO TRABALHO DE FORMOSA

Data da 1ª audiência entre 1/8/2019 e 31/8/2019 23:59:59

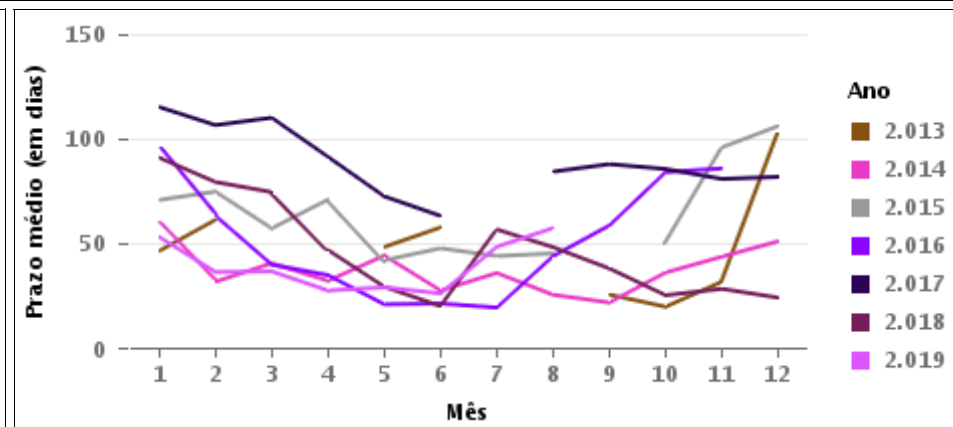
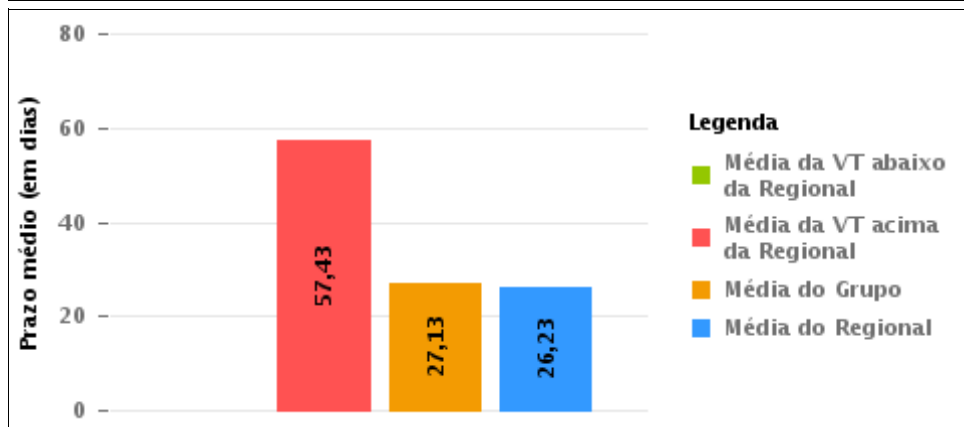
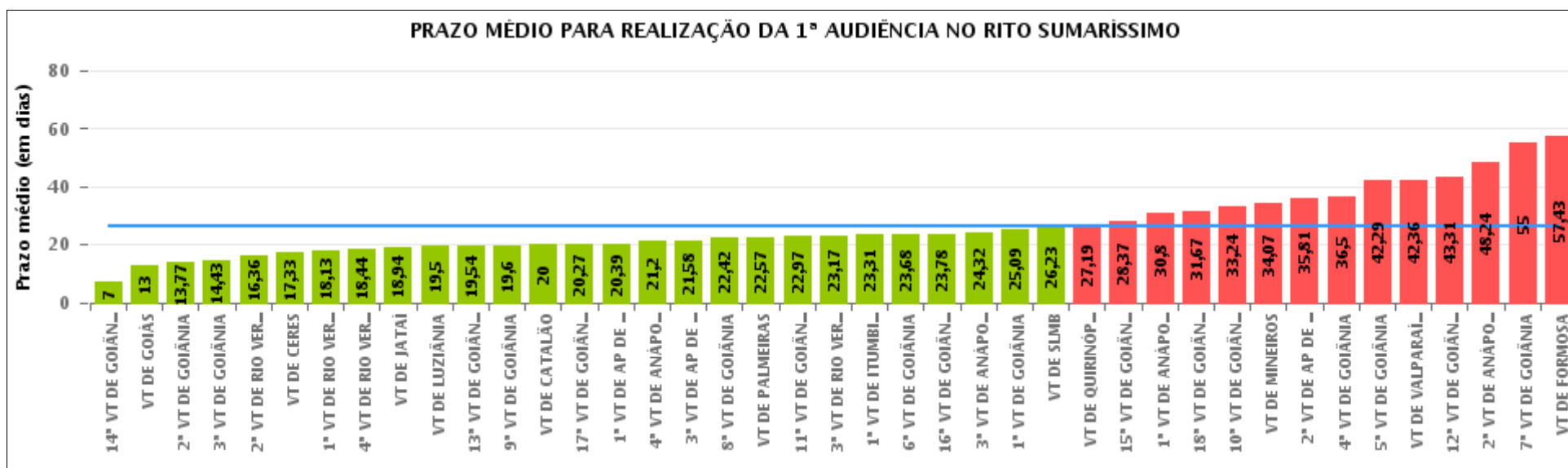



## COMPARATIVO DO PRAZO MÉDIO PARA REALIZAÇÃO DA 1ª AUDIÊNCIA ENTRE AS VARAS DO GRUPO

Data da 1ª audiência entre 1/8/2019 e 31/8/2019 23:59:59

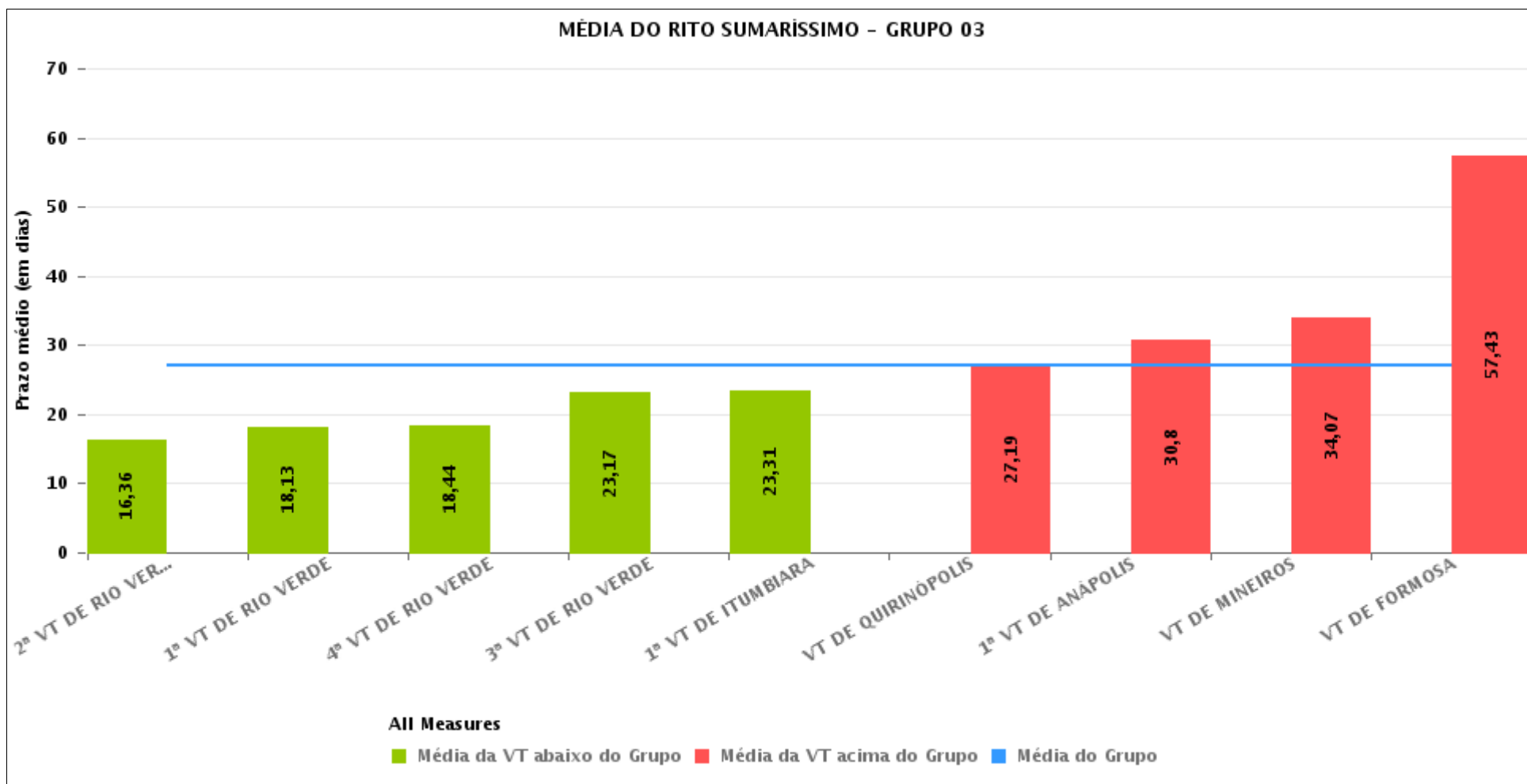



## PRAZO MÉDIO PARA REALIZAÇÃO DA 1ª AUDIÊNCIA POR GRUPO

Data da 1ª audiência entre 1/8/2019 e 31/8/2019 23:59:59

| Rito        | Grupo    | Qtd. Processos | Prazo Médio (dias) | Ranking |
|-------------|----------|----------------|--------------------|---------|
| SUMARÍSSIMO | GRUPO 05 | 203            | 21,27              | 1°      |
|             | GRUPO 02 | 42             | 22,57              | 2°      |
|             | GRUPO 04 | 1.430          | 26,31              | 3°      |
|             | GRUPO 03 | 365            | 27,13              | 4°      |
|             | GRUPO 06 | 44             | 42,36              | 5°      |

| Legenda:   | # Grupo 03 – De 1001 a 1500   | # Grupo 04 – De 1501 a 2000   | # Grupo 05 – De 2001 a 2500  |
|--|---|---|--|
| # Grupo 01 – Até 750<br>VT de Posse                    | 1ª VT De Anápolis<br>1ª VT De Rio Verde<br>2ª VT De Rio Verde<br>3ª VT De Rio Verde<br>4ª VT De Rio Verde | 1ª VT De Goiânia<br>2ª VT De Goiânia<br>3ª VT De Goiânia<br>4ª VT De Goiânia<br>5ª VT De Goiânia<br>6ª VT De Goiânia  | 16ª VT De Goiânia<br>VT De Luziânia<br>VT De Catalão<br>VT De Uruaçu |
| # Grupo 02 – De 751 a 1000<br>VT de Palmeiras de Goiás | 1ª VT De Itumbiara<br>2ª VT De Itumbiara<br>VT De Quirinópolis<br>VT De Mineiros<br>VT De Formosa         | 7ª VT De Goiânia<br>8ª VT De Goiânia<br>9ª VT De Goiânia<br>10ª VT De Goiânia<br>11ª VT De Goiânia<br>12ª VT De Goiânia<br>13ª VT De Goiânia<br>14ª VT De Goiânia<br>15ª VT De Goiânia<br>17ª VT De Goiânia<br>18ª VT De Goiânia<br>2ª VT De Anápolis<br>3ª VT De Anápolis<br>4ª VT De Anápolis<br>1ª VT De Aparecida De Goiânia<br>2ª VT De Aparecida De Goiânia<br>3ª VT De Aparecida De Goiânia<br>VT DE Jataí<br>VT DE Goiatuba<br>VT DE Caldas Novas<br>VT DE Ceres<br>VT DE São Luís de Montes Belos<br>VT DE Goiás<br>VT DE Goianésia<br>VT DE Inhumas | # Grupo 06 – Acima de 2500<br>VT De Valparaíso de Goiás              |



## PRAZO MÉDIO PARA REALIZAÇÃO DA 1ª AUDIÊNCIA DE TODAS AS VARAS DO TRABALHO

Data da 1ª audiência entre 1/8/2019 e 31/8/2019 23:59:59

### SUMARÍSSIMO

| Qtd. Processos | Prazo Médio (dias) |
|----------------|--------------------|
| 2.084          | 26,23              |

| Vara do Trabalho                            | Qtd Processos | Prazo Médio | Ranking |
|---|---------------|-------------|---------|
| 14ª VARA DO TRABALHO DE GOIÂNIA             | 2             | 7           | 1º      |
| VARA DO TRABALHO DE GOIÁS                   | 70            | 13          | 2º      |
| 2ª VARA DO TRABALHO DE GOIÂNIA              | 74            | 13,77       | 3º      |
| 3ª VARA DO TRABALHO DE GOIÂNIA              | 58            | 14,43       | 4º      |
| 2ª VARA DO TRABALHO DE RIO VERDE            | 42            | 16,36       | 5º      |
| VARA DO TRABALHO DE CERES                   | 6             | 17,33       | 6º      |
| 1ª VARA DO TRABALHO DE RIO VERDE            | 40            | 18,13       | 7º      |
| 4ª VARA DO TRABALHO DE RIO VERDE            | 27            | 18,44       | 8º      |
| VARA DO TRABALHO DE JATAÍ                   | 34            | 18,94       | 9º      |
| VARA DO TRABALHO DE LUZIÂNIA                | 38            | 19,5        | 10º     |
| 13ª VARA DO TRABALHO DE GOIÂNIA             | 59            | 19,54       | 11º     |
| 9ª VARA DO TRABALHO DE GOIÂNIA              | 73            | 19,6        | 12º     |
| VARA DO TRABALHO DE CATALÃO                 | 92            | 20          | 13º     |
| 17ª VARA DO TRABALHO DE GOIÂNIA             | 75            | 20,27       | 14º     |
| 1ª VARA DO TRABALHO DE APARECIDA DE GOIÂNIA | 31            | 20,39       | 15º     |
| 4ª VARA DO TRABALHO DE ANÁPOLIS             | 30            | 21,2        | 16º     |
| 3ª VARA DO TRABALHO DE APARECIDA DE GOIÂNIA | 48            | 21,58       | 17º     |
| 8ª VARA DO TRABALHO DE GOIÂNIA              | 66            | 22,42       | 18º     |
| VARA DO TRABALHO DE PALMEIRAS               | 42            | 22,57       | 19º     |
| 11ª VARA DO TRABALHO DE GOIÂNIA             | 76            | 22,97       | 20º     |
| 3ª VARA DO TRABALHO DE RIO VERDE            | 42            | 23,17       | 21º     |
| 1ª VARA DO TRABALHO DE ITUMBIARA            | 51            | 23,31       | 22º     |
| 6ª VARA DO TRABALHO DE GOIÂNIA              | 80            | 23,68       | 23º     |
| 16ª VARA DO TRABALHO DE GOIÂNIA             | 73            | 23,78       | 24º     |
| 3ª VARA DO TRABALHO DE ANÁPOLIS             | 56            | 24,32       | 25º     |
| 1ª VARA DO TRABALHO DE GOIÂNIA              | 54            | 25,09       | 26º     |



## PRAZO MÉDIO PARA REALIZAÇÃO DA 1ª AUDIÊNCIA DE TODAS AS VARAS DO TRABALHO

### SUMARÍSSIMO

| Qtd. Processos | Prazo Médio (dias) |
|----------------|--------------------|
| 2.084          | 26,23              |

| Vara do Trabalho                             | Qtd Processos | Prazo Médio | Ranking |
|--|---------------|-------------|---------|
| VARA DO TRABALHO DE SÃO LUIS DE MONTES BELOS | 22            | 26,23       | 27°     |
| VARA DO TRABALHO DE QUIRINÓPOLIS             | 59            | 27,19       | 28°     |
| 15ª VARA DO TRABALHO DE GOIÂNIA              | 63            | 28,37       | 29°     |
| 1ª VARA DO TRABALHO DE ANÁPOLIS              | 41            | 30,8        | 30°     |
| 18ª VARA DO TRABALHO DE GOIÂNIA              | 70            | 31,67       | 31°     |
| 10ª VARA DO TRABALHO DE GOIÂNIA              | 89            | 33,24       | 32°     |
| VARA DO TRABALHO DE MINEIROS                 | 28            | 34,07       | 33°     |
| 2ª VARA DO TRABALHO DE APARECIDA DE GOIÂNIA  | 67            | 35,81       | 34°     |
| 4ª VARA DO TRABALHO DE GOIÂNIA               | 2             | 36,5        | 35°     |
| 5ª VARA DO TRABALHO DE GOIÂNIA               | 98            | 42,29       | 36°     |
| VARA DO TRABALHO DE VALPARAÍSO DE GOIÁS      | 44            | 42,36       | 37°     |
| 12ª VARA DO TRABALHO DE GOIÂNIA              | 88            | 43,31       | 38°     |
| 2ª VARA DO TRABALHO DE ANÁPOLIS              | 38            | 48,24       | 39°     |
| 7ª VARA DO TRABALHO DE GOIÂNIA               | 1             | 55          | 40°     |
| VARA DO TRABALHO DE FORMOSA                  | 35            | 57,43       | 41°     |



## PRAZO MÉDIO PARA REALIZAÇÃO DA 1ª AUDIÊNCIA - VARA DO TRABALHO DE FORMOSA

Data da 1ª audiência entre 1/8/2019 e 31/8/2019 23:59:59

### VARA DO TRABALHO DE FORMOSA

#### SUMARÍSSIMO

| Qtd | Prazo Médio |
|-----|-------------|
| 35  | 57,43       |

| Nr. Processo                      | Ajuiz.   | 1ª Aud.  | Prazo |
|-----------------------------------|----------|----------|-------|
| RTSum - 0010375-22.2019.5.18.0211 | 12/04/19 | 08/08/19 | 118   |
| RTSum - 0010568-37.2019.5.18.0211 | 10/06/19 | 08/08/19 | 59    |
| RTSum - 0010569-22.2019.5.18.0211 | 10/06/19 | 21/08/19 | 72    |
| RTSum - 0010572-74.2019.5.18.0211 | 11/06/19 | 21/08/19 | 71    |
| RTSum - 0010573-59.2019.5.18.0211 | 11/06/19 | 08/08/19 | 58    |
| RTSum - 0010574-44.2019.5.18.0211 | 11/06/19 | 08/08/19 | 58    |
| RTSum - 0010575-29.2019.5.18.0211 | 11/06/19 | 08/08/19 | 58    |
| RTSum - 0010577-96.2019.5.18.0211 | 11/06/19 | 20/08/19 | 70    |
| RTSum - 0010579-66.2019.5.18.0211 | 13/06/19 | 07/08/19 | 55    |
| RTSum - 0010580-51.2019.5.18.0211 | 13/06/19 | 07/08/19 | 55    |
| RTSum - 0010582-21.2019.5.18.0211 | 13/06/19 | 07/08/19 | 55    |
| RTSum - 0010585-73.2019.5.18.0211 | 13/06/19 | 07/08/19 | 55    |
| RTSum - 0010587-43.2019.5.18.0211 | 14/06/19 | 07/08/19 | 54    |
| RTSum - 0010588-28.2019.5.18.0211 | 14/06/19 | 07/08/19 | 54    |
| RTSum - 0010590-95.2019.5.18.0211 | 14/06/19 | 07/08/19 | 54    |
| RTSum - 0010591-80.2019.5.18.0211 | 15/06/19 | 07/08/19 | 53    |
| RTSum - 0010594-35.2019.5.18.0211 | 18/06/19 | 08/08/19 | 51    |
| RTSum - 0010596-05.2019.5.18.0211 | 18/06/19 | 08/08/19 | 51    |
| RTSum - 0010597-87.2019.5.18.0211 | 18/06/19 | 08/08/19 | 51    |
| RTSum - 0010598-72.2019.5.18.0211 | 18/06/19 | 20/08/19 | 63    |
| RTSum - 0010599-57.2019.5.18.0211 | 19/06/19 | 08/08/19 | 50    |
| RTSum - 0010600-42.2019.5.18.0211 | 19/06/19 | 08/08/19 | 50    |

**Legenda:**

- Ajuiz.: Data do Ajuizamento;
- 1ª Aud.: Data da primeira audiência que ocorrer, Inicial ou UNA;
- Prazo: Prazo, em dias corridos, entre a Data do Ajuizamento e a Data da 1ª Audiência.





## PRAZO MÉDIO PARA REALIZAÇÃO DA 1ª AUDIÊNCIA - VARA DO TRABALHO DE FORMOSA

### VARA DO TRABALHO DE FORMOSA

#### SUMARÍSSIMO

| Qtd | Prazo Médio |
|-----|-------------|
| 35  | 57,43       |

| Nr. Processo                      | Ajuiz.   | 1ª Aud.  | Prazo |
|-----------------------------------|----------|----------|-------|
| RTSum - 0010601-27.2019.5.18.0211 | 19/06/19 | 08/08/19 | 50    |
| RTSum - 0010615-11.2019.5.18.0211 | 20/06/19 | 19/08/19 | 60    |
| RTSum - 0010616-93.2019.5.18.0211 | 20/06/19 | 20/08/19 | 61    |
| RTSum - 0010617-78.2019.5.18.0211 | 21/06/19 | 20/08/19 | 60    |
| RTSum - 0010620-33.2019.5.18.0211 | 24/06/19 | 20/08/19 | 57    |
| RTSum - 0010621-18.2019.5.18.0211 | 24/06/19 | 07/08/19 | 44    |
| RTSum - 0010624-70.2019.5.18.0211 | 25/06/19 | 20/08/19 | 56    |
| RTSum - 0010631-62.2019.5.18.0211 | 27/06/19 | 21/08/19 | 55    |
| RTSum - 0010633-32.2019.5.18.0211 | 28/06/19 | 21/08/19 | 54    |
| RTSum - 0010634-17.2019.5.18.0211 | 01/07/19 | 21/08/19 | 51    |
| RTSum - 0010635-02.2019.5.18.0211 | 01/07/19 | 21/08/19 | 51    |
| RTSum - 0010668-89.2019.5.18.0211 | 04/07/19 | 21/08/19 | 48    |
| RTSum - 0010670-59.2019.5.18.0211 | 04/07/19 | 21/08/19 | 48    |

**Legenda:**

- Ajuiz.: Data do Ajuizamento;
- 1ª Aud.: Data da primeira audiência que ocorrer, Inicial ou UNA;
- Prazo: Prazo, em dias corridos, entre a Data do Ajuizamento e a Data da 1ª Audiência.



## PRAZO MÉDIO PARA REALIZAÇÃO DA 1ª AUDIÊNCIA - VARA DO TRABALHO DE FORMOSA

Data da 1ª audiência entre 1/8/2019 e 31/8/2019 23:59:59

### Sem magistrado

#### SUMARÍSSIMO

| Qtd | Prazo Médio |
|-----|-------------|
| 35  | 57,43       |

| Nr. Processo                      | Ajuiz.   | 1ª Aud.  | Prazo |
|-----------------------------------|----------|----------|-------|
| RTSum - 0010375-22.2019.5.18.0211 | 12/04/19 | 08/08/19 | 118   |
| RTSum - 0010568-37.2019.5.18.0211 | 10/06/19 | 08/08/19 | 59    |
| RTSum - 0010569-22.2019.5.18.0211 | 10/06/19 | 21/08/19 | 72    |
| RTSum - 0010572-74.2019.5.18.0211 | 11/06/19 | 21/08/19 | 71    |
| RTSum - 0010573-59.2019.5.18.0211 | 11/06/19 | 08/08/19 | 58    |
| RTSum - 0010574-44.2019.5.18.0211 | 11/06/19 | 08/08/19 | 58    |
| RTSum - 0010575-29.2019.5.18.0211 | 11/06/19 | 08/08/19 | 58    |
| RTSum - 0010577-96.2019.5.18.0211 | 11/06/19 | 20/08/19 | 70    |
| RTSum - 0010579-66.2019.5.18.0211 | 13/06/19 | 07/08/19 | 55    |
| RTSum - 0010580-51.2019.5.18.0211 | 13/06/19 | 07/08/19 | 55    |
| RTSum - 0010582-21.2019.5.18.0211 | 13/06/19 | 07/08/19 | 55    |
| RTSum - 0010585-73.2019.5.18.0211 | 13/06/19 | 07/08/19 | 55    |
| RTSum - 0010587-43.2019.5.18.0211 | 14/06/19 | 07/08/19 | 54    |
| RTSum - 0010588-28.2019.5.18.0211 | 14/06/19 | 07/08/19 | 54    |
| RTSum - 0010590-95.2019.5.18.0211 | 14/06/19 | 07/08/19 | 54    |
| RTSum - 0010591-80.2019.5.18.0211 | 15/06/19 | 07/08/19 | 53    |
| RTSum - 0010594-35.2019.5.18.0211 | 18/06/19 | 08/08/19 | 51    |
| RTSum - 0010596-05.2019.5.18.0211 | 18/06/19 | 08/08/19 | 51    |
| RTSum - 0010597-87.2019.5.18.0211 | 18/06/19 | 08/08/19 | 51    |
| RTSum - 0010598-72.2019.5.18.0211 | 18/06/19 | 20/08/19 | 63    |
| RTSum - 0010599-57.2019.5.18.0211 | 19/06/19 | 08/08/19 | 50    |
| RTSum - 0010600-42.2019.5.18.0211 | 19/06/19 | 08/08/19 | 50    |

**Legenda:**

- Ajuiz.: Data do Ajuizamento;
- 1ª Aud.: Data da primeira audiência que ocorrer, Inicial ou UNA;
- Prazo: Prazo, em dias corridos, entre a Data do Ajuizamento e a Data da 1ª Audiência.



## PRAZO MÉDIO PARA REALIZAÇÃO DA 1ª AUDIÊNCIA - VARA DO TRABALHO DE FORMOSA

### Sem magistrado

#### SUMARÍSSIMO

| Qtd | Prazo Médio |
|-----|-------------|
| 35  | 57,43       |

| Nr. Processo                      | Ajuiz.   | 1ª Aud.  | Prazo |
|-----------------------------------|----------|----------|-------|
| RTSum - 0010601-27.2019.5.18.0211 | 19/06/19 | 08/08/19 | 50    |
| RTSum - 0010615-11.2019.5.18.0211 | 20/06/19 | 19/08/19 | 60    |
| RTSum - 0010616-93.2019.5.18.0211 | 20/06/19 | 20/08/19 | 61    |
| RTSum - 0010617-78.2019.5.18.0211 | 21/06/19 | 20/08/19 | 60    |
| RTSum - 0010620-33.2019.5.18.0211 | 24/06/19 | 20/08/19 | 57    |
| RTSum - 0010621-18.2019.5.18.0211 | 24/06/19 | 07/08/19 | 44    |
| RTSum - 0010624-70.2019.5.18.0211 | 25/06/19 | 20/08/19 | 56    |
| RTSum - 0010631-62.2019.5.18.0211 | 27/06/19 | 21/08/19 | 55    |
| RTSum - 0010633-32.2019.5.18.0211 | 28/06/19 | 21/08/19 | 54    |
| RTSum - 0010634-17.2019.5.18.0211 | 01/07/19 | 21/08/19 | 51    |
| RTSum - 0010635-02.2019.5.18.0211 | 01/07/19 | 21/08/19 | 51    |
| RTSum - 0010668-89.2019.5.18.0211 | 04/07/19 | 21/08/19 | 48    |
| RTSum - 0010670-59.2019.5.18.0211 | 04/07/19 | 21/08/19 | 48    |

**Legenda:**

- Ajuiz.: Data do Ajuizamento;
- 1ª Aud.: Data da primeira audiência que ocorrer, Inicial ou UNA;
- Prazo: Prazo, em dias corridos, entre a Data do Ajuizamento e a Data da 1ª Audiência.