

Conceituação

Tema	Prazos Processuais
Relatórios	Evolução Histórica Comparativo por VT Comparativo por Grupo Por Grupo Por VT Por Processo Por Magistrado
Resumo	Apresenta o prazo médio entre a realização da primeira audiência e o encerramento da instrução.
Descrição	O prazo médio é obtido calculando-se a quantidade de dias decorridos entre a data da primeira audiência e a data do encerramento da instrução. Os dados são extraídos baseando-se nos seguintes itens do e-Gestão: 265 e 90265 - Da realização da primeira audiência até o encerramento da instrução processual na fase de conhecimento – rito sumaríssimo; 266 e 90266 – Da realização da primeira audiência até o encerramento da instrução processual na fase de conhecimento – exceto rito sumaríssimo (ordinário)
Origem da informação	e-Gestão
Critérios e transformações	Coletado do e-Gestão, consolidado, otimizado e classificado para análise.
Análises possíveis	Prazo médio entre a realização da primeira audiência e o encerramento da instrução processual na fase de conhecimento, detalhado de forma Geral, Por grupo, por VT, Por Processo e Por Magistrado.



EVOLUÇÃO HISTÓRICA DOS PRAZOS PROCESSUAIS ENTRE A 1ª AUDIÊNCIA E O ENCERRAMENTO DA INSTRUÇÃO - 18ª VARA DO TRABALHO DE GOIÂNIA

Data do encerramento da instrução entre 1/8/2019 e 31/8/2019 23:59:59

Rito	Qtd	Prazo Médio
ORDINÁRIO	39	100,67
SUMARÍSSIMO	67	15,52
Total/Média	106	46,85

Percentual de Processos por Rito

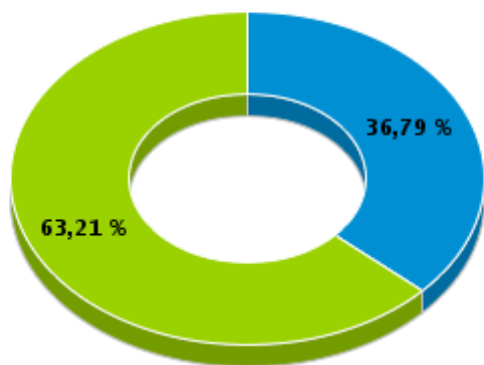

Rito

■ ORDINÁRIO ■ SUMARÍSSIMO

Prazo Médio por Rito

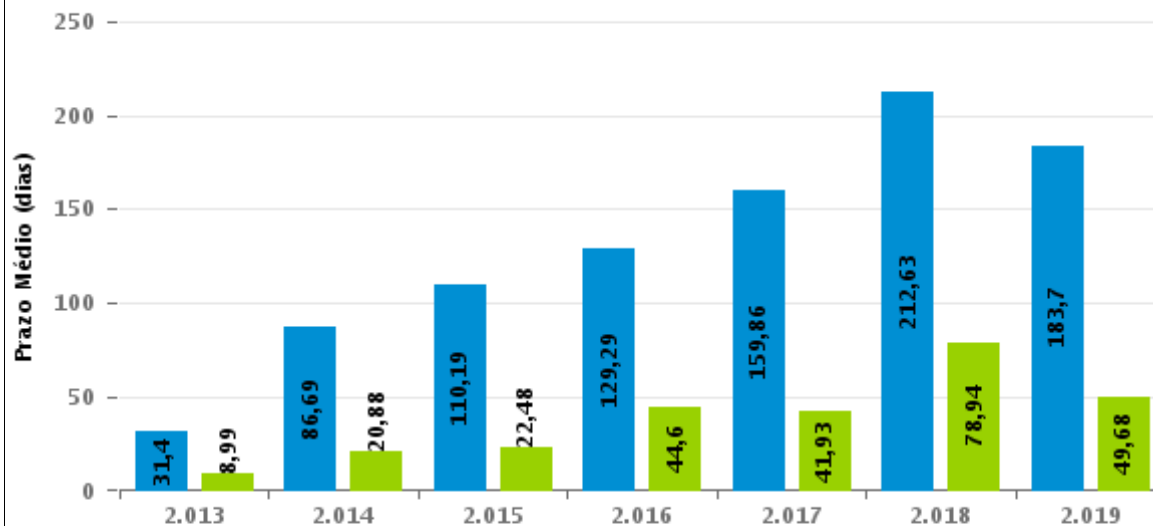

Para este exercício foram computados os processos até o mês de Agosto/2019

Rito

■ ORDINÁRIO ■ SUMARÍSSIMO



COMPARATIVO DO PRAZO MÉDIO ENTRE A 1ª AUDIÊNCIA E O ENCERRAMENTO DA INSTRUÇÃO - 18ª VARA DO TRABALHO DE GOIÂNIA

Data do encerramento da instrução entre 1/8/2019 e 31/8/2019 23:59:59

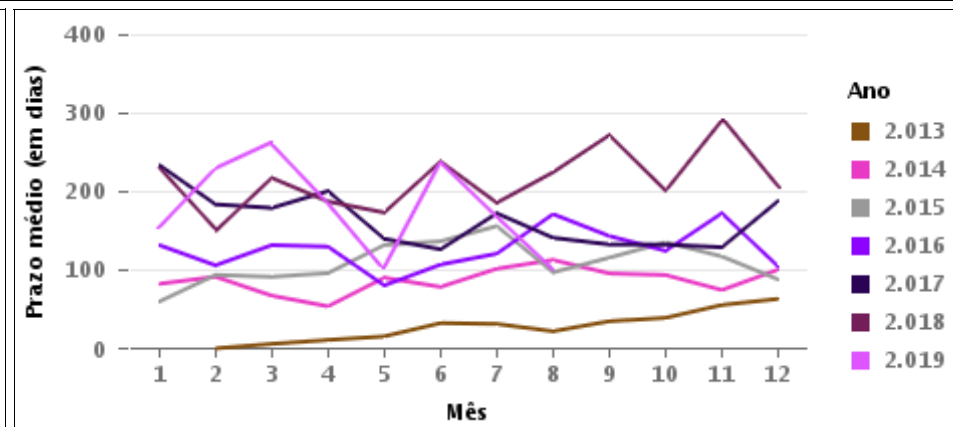
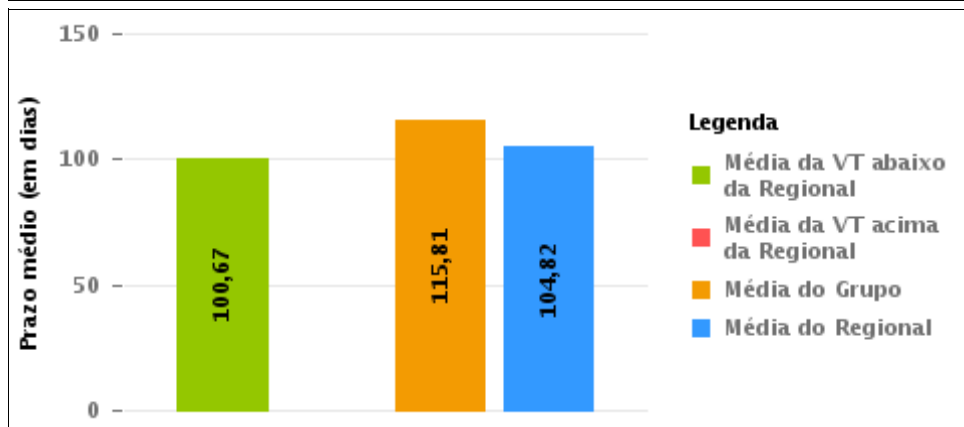
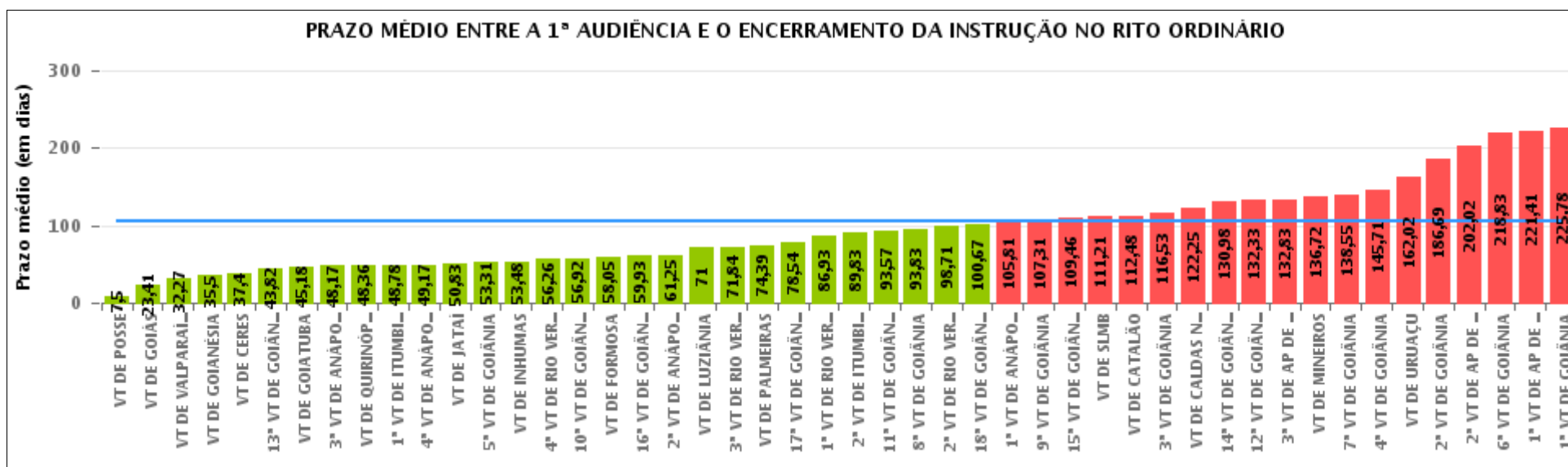

COMPARATIVO DO PRAZO MÉDIO ENTRE A 1ª AUDIÊNCIA E O ENCERRAMENTO DA INSTRUÇÃO ENTRE AS VARAS DO GRUPO

Data do encerramento da instrução entre 1/8/2019 e 31/8/2019 23:59:59

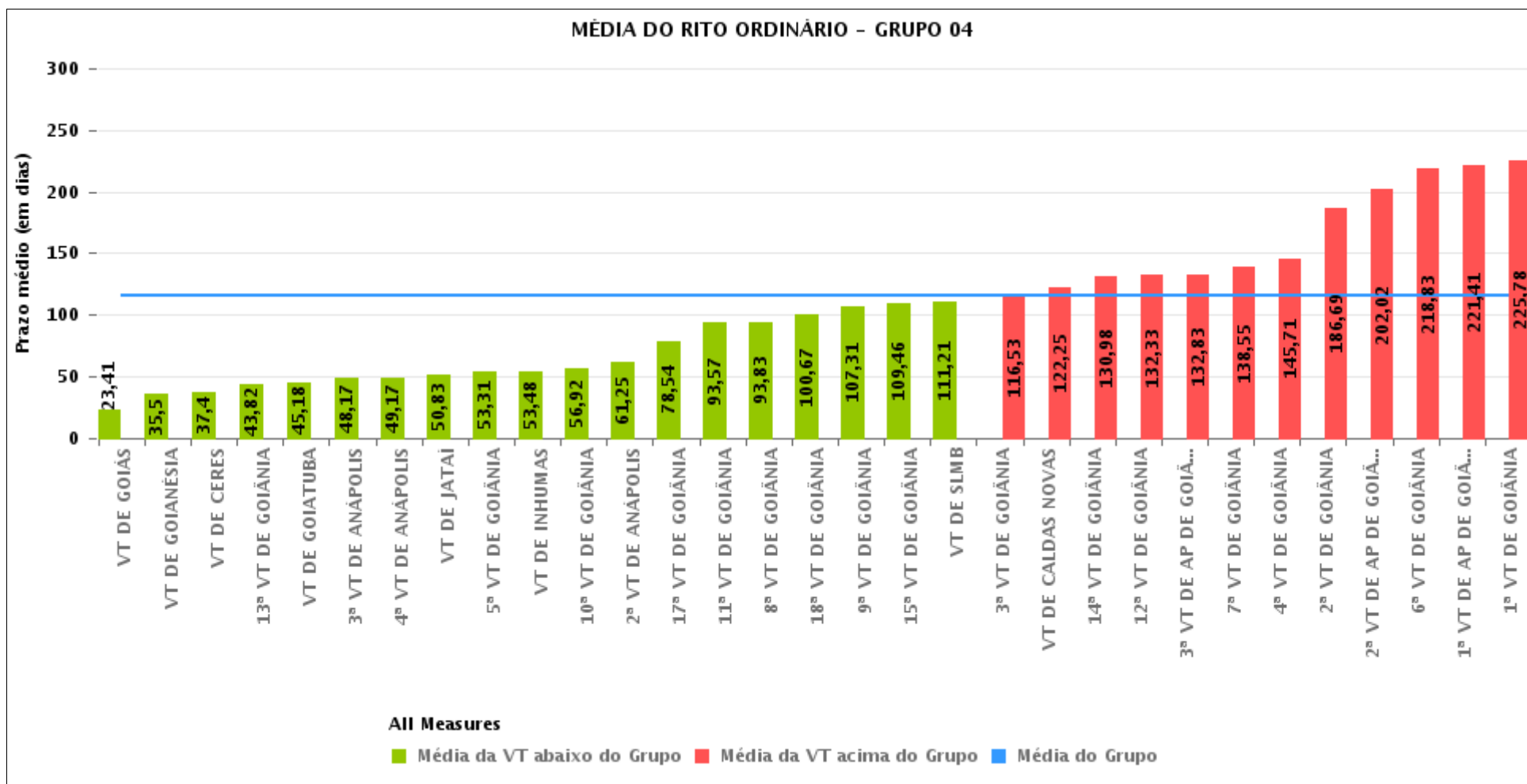



PRAZO MÉDIO ENTRE A 1ª AUDIÊNCIA E O ENCERRAMENTO DA INSTRUÇÃO POR GRUPO

Data do encerramento da instrução entre 1/8/2019 e 31/8/2019 23:59:59

Rito	Grupo	Qtd. Processos	Prazo Médio (dias)	Ranking
ORDINÁRIO	GRUPO 01	14	7,5	1°
	GRUPO 06	51	32,27	2°
	GRUPO 02	28	74,39	3°
	GRUPO 03	372	75,53	4°
	GRUPO 05	225	101,93	5°
	GRUPO 04	1.522	115,81	6°

Legenda:	# Grupo 03 – De 1001 a 1500	# Grupo 04 – De 1501 a 2000	# Grupo 05 – De 2001 a 2500
# Grupo 01 – Até 750 VT de Posse	1ª VT De Anápolis 1ª VT De Rio Verde 2ª VT De Rio Verde 3ª VT De Rio Verde 4ª VT De Rio Verde	1ª VT De Goiânia 2ª VT De Goiânia 3ª VT De Goiânia 4ª VT De Goiânia 5ª VT De Goiânia 6ª VT De Goiânia	16ª VT De Goiânia VT De Luziânia VT De Catalão VT De Uruaçu
# Grupo 02 – De 751 a 1000 VT de Palmeiras de Goiás	1ª VT De Itumbiara 2ª VT De Itumbiara VT De Quirinópolis VT De Mineiros VT De Formosa	7ª VT De Goiânia 8ª VT De Goiânia 9ª VT De Goiânia 10ª VT De Goiânia 11ª VT De Goiânia 12ª VT De Goiânia 13ª VT De Goiânia 14ª VT De Goiânia 15ª VT De Goiânia 17ª VT De Goiânia 18ª VT De Goiânia 2ª VT De Anápolis 3ª VT De Anápolis 4ª VT De Anápolis 1ª VT De Aparecida De Goiânia 2ª VT De Aparecida De Goiânia 3ª VT De Aparecida De Goiânia VT DE Jataí VT DE Goiatuba VT DE Caldas Novas VT DE Ceres VT DE São Luís de Montes Belos VT DE Goiás VT DE Goianésia VT DE Inhumas	# Grupo 06 – Acima de 2500 VT De Valparaíso de Goiás



PRAZO MÉDIO ENTRE A 1ª AUDIÊNCIA E O ENCERRAMENTO DA INSTRUÇÃO DE TODAS AS VARAS DO TRABALHO

Data do encerramento da instrução entre 1/8/2019 e 31/8/2019 23:59:59

ORDINÁRIO

Qtd. Processos	Prazo Médio (dias)
2.212	104,49

Vara do Trabalho	Qtd Processos	Prazo Médio	Ranking
VARA DO TRABALHO DE POSSE	14	7,5	1°
VARA DO TRABALHO DE GOIÁS	39	23,41	2°
VARA DO TRABALHO DE VALPARAÍSO DE GOIÁS	51	32,27	3°
VARA DO TRABALHO DE GOIANÉSIA	18	35,5	4°
VARA DO TRABALHO DE CERES	10	37,4	5°
13ª VARA DO TRABALHO DE GOIÂNIA	55	43,82	6°
VARA DO TRABALHO DE GOIATUBA	28	45,18	7°
3ª VARA DO TRABALHO DE ANÁPOLIS	35	48,17	8°
VARA DO TRABALHO DE QUIRINÓPOLIS	75	48,36	9°
1ª VARA DO TRABALHO DE ITUMBIARA	36	48,78	10°
4ª VARA DO TRABALHO DE ANÁPOLIS	24	49,17	11°
VARA DO TRABALHO DE JATAÍ	29	50,83	12°
5ª VARA DO TRABALHO DE GOIÂNIA	71	53,31	13°
VARA DO TRABALHO DE INHUMAS	29	53,48	14°
4ª VARA DO TRABALHO DE RIO VERDE	47	56,26	15°
10ª VARA DO TRABALHO DE GOIÂNIA	60	56,92	16°
VARA DO TRABALHO DE FORMOSA	22	58,05	17°
16ª VARA DO TRABALHO DE GOIÂNIA	56	59,93	18°
2ª VARA DO TRABALHO DE ANÁPOLIS	48	61,25	19°
VARA DO TRABALHO DE LUZIÂNIA	46	71	20°
3ª VARA DO TRABALHO DE RIO VERDE	32	71,84	21°
VARA DO TRABALHO DE PALMEIRAS	28	74,39	22°
17ª VARA DO TRABALHO DE GOIÂNIA	61	78,54	23°
1ª VARA DO TRABALHO DE RIO VERDE	42	86,93	24°
2ª VARA DO TRABALHO DE ITUMBIARA	24	89,83	25°
11ª VARA DO TRABALHO DE GOIÂNIA	65	93,57	26°



PRAZO MÉDIO ENTRE A 1ª AUDIÊNCIA E O ENCERRAMENTO DA INSTRUÇÃO DE TODAS AS VARAS DO TRABALHO

ORDINÁRIO

Qtd. Processos	Prazo Médio (dias)
2.212	104,49

Vara do Trabalho	Qtd Processos	Prazo Médio	Ranking
8ª VARA DO TRABALHO DE GOIÂNIA	72	93,83	27º
2ª VARA DO TRABALHO DE RIO VERDE	35	98,71	28º
18ª VARA DO TRABALHO DE GOIÂNIA	39	100,67	29º
1ª VARA DO TRABALHO DE ANÁPOLIS	27	105,81	30º
9ª VARA DO TRABALHO DE GOIÂNIA	62	107,31	31º
15ª VARA DO TRABALHO DE GOIÂNIA	70	109,46	32º
VARA DO TRABALHO DE SÃO LUIS DE MONTES BELOS	29	111,21	33º
VARA DO TRABALHO DE CATALÃO	73	112,48	34º
3ª VARA DO TRABALHO DE GOIÂNIA	55	116,53	35º
VARA DO TRABALHO DE CALDAS NOVAS	32	122,25	36º
14ª VARA DO TRABALHO DE GOIÂNIA	60	130,98	37º
12ª VARA DO TRABALHO DE GOIÂNIA	61	132,33	38º
3ª VARA DO TRABALHO DE APARECIDA DE GOIÂNIA	23	132,83	39º
VARA DO TRABALHO DE MINEIROS	32	136,72	40º
7ª VARA DO TRABALHO DE GOIÂNIA	67	138,55	41º
4ª VARA DO TRABALHO DE GOIÂNIA	41	145,71	42º
VARA DO TRABALHO DE URUAÇU	50	162,02	43º
2ª VARA DO TRABALHO DE GOIÂNIA	97	186,69	44º
2ª VARA DO TRABALHO DE APARECIDA DE GOIÂNIA	45	202,02	45º
6ª VARA DO TRABALHO DE GOIÂNIA	65	218,83	46º
1ª VARA DO TRABALHO DE APARECIDA DE GOIÂNIA	58	221,41	47º
1ª VARA DO TRABALHO DE GOIÂNIA	74	225,78	48º



PRAZO MÉDIO ENTRE A 1ª AUDIÊNCIA E O ENCERRAMENTO DA INSTRUÇÃO - 18ª VARA DO TRABALHO DE GOIÂNIA

Data do encerramento da instrução entre 1/8/2019 e 31/8/2019 23:59:59

18ª VARA DO TRABALHO DE GOIÂNIA

ORDINÁRIO

Qtd	Prazo Médio
38	100,67

Nr. Processo	1ª Aud.	nc. Instruçã	Prazo
AlvJud - 0010856-79.2019.5.18.0018	04/07/19	08/08/19	35
ConPag - 0010612-87.2018.5.18.0018	08/06/18	01/08/19	419
RTAlç - 0011032-58.2019.5.18.0018	12/08/19	28/08/19	16
RTAlç - 0011101-90.2019.5.18.0018	21/08/19	21/08/19	0
RTOrd - 0010349-21.2019.5.18.0018	06/05/19	20/08/19	106
RTOrd - 0010358-80.2019.5.18.0018	09/04/19	20/08/19	133
RTOrd - 0010406-39.2019.5.18.0018	10/04/19	09/08/19	121
RTOrd - 0010440-14.2019.5.18.0018	03/04/19	01/08/19	120
RTOrd - 0010453-13.2019.5.18.0018	02/05/19	19/08/19	109
RTOrd - 0010517-23.2019.5.18.0018	10/05/19	26/08/19	108
RTOrd - 0010549-28.2019.5.18.0018	31/05/19	23/08/19	84
RTOrd - 0010575-26.2019.5.18.0018	16/05/19	28/08/19	104
RTOrd - 0010644-58.2019.5.18.0018	27/05/19	30/08/19	95
RTOrd - 0010655-87.2019.5.18.0018	28/05/19	20/08/19	84
RTOrd - 0010671-41.2019.5.18.0018	30/05/19	21/08/19	83
RTOrd - 0010796-09.2019.5.18.0018	19/06/19	19/08/19	61
RTOrd - 0010832-51.2019.5.18.0018	01/07/19	19/08/19	49
RTOrd - 0010836-88.2019.5.18.0018	01/07/19	09/08/19	39
RTOrd - 0010838-58.2019.5.18.0018	12/08/19	13/08/19	1
RTOrd - 0010890-54.2019.5.18.0018	09/07/19	13/08/19	35
RTOrd - 0010954-64.2019.5.18.0018	16/07/19	09/08/19	24
RTOrd - 0010990-09.2019.5.18.0018	07/08/19	07/08/19	0

Legenda:

1ª Aud.: Data da primeira audiência que ocorrer, Inicial ou UNA;

Enc. da Instrução: Data da conclusão para proferir sentença;

Prazo: Quantidade de dias decorridos da 1ª aud. até o encerramento da instrução.



PRAZO MÉDIO ENTRE A 1ª AUDIÊNCIA E O ENCERRAMENTO DA INSTRUÇÃO - 18ª VARA DO TRABALHO DE GOIÂNIA

18ª VARA DO TRABALHO DE GOIÂNIA

ORDINÁRIO

Qtd	Prazo Médio
38	100,67

Nr. Processo	1ª Aud.	nc. Instruçã	Prazo
RTOrd - 0010998-83.2019.5.18.0018	08/08/19	09/08/19	1
RTOrd - 0011006-60.2019.5.18.0018	14/08/19	19/08/19	5
RTOrd - 0011022-56.2019.5.18.0004	14/08/19	28/08/19	14
RTOrd - 0011027-70.2018.5.18.0018	18/09/18	09/08/19	325
RTOrd - 0011035-13.2019.5.18.0018	06/08/19	06/08/19	0
RTOrd - 0011056-86.2019.5.18.0018	15/08/19	21/08/19	6
RTOrd - 0011064-63.2019.5.18.0018	16/08/19	16/08/19	0
RTOrd - 0011070-41.2017.5.18.0018	31/07/17	02/08/19	732
RTOrd - 0011070-41.2017.5.18.0018	31/07/17	20/08/19	750
RTOrd - 0011090-61.2019.5.18.0018	20/08/19	20/08/19	0
RTOrd - 0011107-97.2019.5.18.0018	28/08/19	28/08/19	0
RTOrd - 0011114-89.2019.5.18.0018	27/08/19	27/08/19	0
RTOrd - 0011127-88.2019.5.18.0018	29/08/19	29/08/19	0
RTOrd - 0011128-73.2019.5.18.0018	30/08/19	30/08/19	0
RTOrd - 0011129-58.2019.5.18.0018	29/08/19	29/08/19	0
RTOrd - 0011130-43.2019.5.18.0018	29/08/19	29/08/19	0
RTOrd - 0011382-80.2018.5.18.0018	14/11/18	08/08/19	267

Legenda:

1ª Aud.: Data da primeira audiência que ocorrer, Inicial ou UNA;

Enc. da Instrução: Data da conclusão para proferir sentença;

Prazo: Quantidade de dias decorridos da 1ª aud. até o encerramento da instrução.



PRAZO MÉDIO ENTRE A 1ª AUDIÊNCIA E O ENCERRAMENTO DA INSTRUÇÃO - 18ª VARA DO TRABALHO DE GOIÂNIA

Data do encerramento da instrução entre 1/8/2019 e 31/8/2019 23:59:59

Sem magistrado

ORDINÁRIO

Qtd	Prazo Médio
38	100,67

Nr. Processo	1ª Aud.	Enc. Instrução.	Prazo
AlvJud - 0010856-79.2019.5.18.0018	04/07/19	08/08/19	35
ConPag - 0010612-87.2018.5.18.0018	08/06/18	01/08/19	419
RTAlç - 0011032-58.2019.5.18.0018	12/08/19	28/08/19	16
RTAlç - 0011101-90.2019.5.18.0018	21/08/19	21/08/19	0
RTOrd - 0010349-21.2019.5.18.0018	06/05/19	20/08/19	106
RTOrd - 0010358-80.2019.5.18.0018	09/04/19	20/08/19	133
RTOrd - 0010406-39.2019.5.18.0018	10/04/19	09/08/19	121
RTOrd - 0010440-14.2019.5.18.0018	03/04/19	01/08/19	120
RTOrd - 0010453-13.2019.5.18.0018	02/05/19	19/08/19	109
RTOrd - 0010517-23.2019.5.18.0018	10/05/19	26/08/19	108
RTOrd - 0010549-28.2019.5.18.0018	31/05/19	23/08/19	84
RTOrd - 0010575-26.2019.5.18.0018	16/05/19	28/08/19	104
RTOrd - 0010644-58.2019.5.18.0018	27/05/19	30/08/19	95
RTOrd - 0010655-87.2019.5.18.0018	28/05/19	20/08/19	84
RTOrd - 0010671-41.2019.5.18.0018	30/05/19	21/08/19	83
RTOrd - 0010796-09.2019.5.18.0018	19/06/19	19/08/19	61
RTOrd - 0010832-51.2019.5.18.0018	01/07/19	19/08/19	49
RTOrd - 0010836-88.2019.5.18.0018	01/07/19	09/08/19	39
RTOrd - 0010838-58.2019.5.18.0018	12/08/19	13/08/19	1
RTOrd - 0010890-54.2019.5.18.0018	09/07/19	13/08/19	35
RTOrd - 0010954-64.2019.5.18.0018	16/07/19	09/08/19	24

Legenda:

1ª Aud.: Data da primeira audiência que ocorrer, Inicial ou UNA;

Enc. da Instrução: Data da conclusão para proferir sentença;

Prazo: Quantidade de dias decorridos da 1ª aud. até o encerramento da instrução.



PRAZO MÉDIO ENTRE A 1ª AUDIÊNCIA E O ENCERRAMENTO DA INSTRUÇÃO - 18ª VARA DO TRABALHO DE GOIÂNIA

Sem magistrado

ORDINÁRIO

Qtd	Prazo Médio
38	100,67

Nr. Processo	1ª Aud.	Enc. Instrução.	Prazo
RTOrd - 0010990-09.2019.5.18.0018	07/08/19	07/08/19	0
RTOrd - 0010998-83.2019.5.18.0018	08/08/19	09/08/19	1
RTOrd - 0011006-60.2019.5.18.0018	14/08/19	19/08/19	5
RTOrd - 0011022-56.2019.5.18.0004	14/08/19	28/08/19	14
RTOrd - 0011027-70.2018.5.18.0018	18/09/18	09/08/19	325
RTOrd - 0011035-13.2019.5.18.0018	06/08/19	06/08/19	0
RTOrd - 0011056-86.2019.5.18.0018	15/08/19	21/08/19	6
RTOrd - 0011064-63.2019.5.18.0018	16/08/19	16/08/19	0
RTOrd - 0011070-41.2017.5.18.0018	31/07/17	02/08/19	732
RTOrd - 0011070-41.2017.5.18.0018	31/07/17	20/08/19	750
RTOrd - 0011090-61.2019.5.18.0018	20/08/19	20/08/19	0
RTOrd - 0011107-97.2019.5.18.0018	28/08/19	28/08/19	0
RTOrd - 0011114-89.2019.5.18.0018	27/08/19	27/08/19	0
RTOrd - 0011127-88.2019.5.18.0018	29/08/19	29/08/19	0
RTOrd - 0011128-73.2019.5.18.0018	30/08/19	30/08/19	0
RTOrd - 0011129-58.2019.5.18.0018	29/08/19	29/08/19	0
RTOrd - 0011130-43.2019.5.18.0018	29/08/19	29/08/19	0
RTOrd - 0011382-80.2018.5.18.0018	14/11/18	08/08/19	267

Legenda:

1ª Aud.: Data da primeira audiência que ocorrer, Inicial ou UNA;

Enc. da Instrução: Data da conclusão para proferir sentença;

Prazo: Quantidade de dias decorridos da 1ª aud. até o encerramento da instrução.