

Conceituação

Tema	Prazos Processuais
Relatórios	Evolução Histórica Comparativo por VT Comparativo por Grupo Por Grupo Por VT Por Processo Por Magistrado
Resumo	Apresenta o prazo médio entre a realização da primeira audiência e o encerramento da instrução.
Descrição	O prazo médio é obtido calculando-se a quantidade de dias decorridos entre a data da primeira audiência e a data do encerramento da instrução. Os dados são extraídos baseando-se nos seguintes itens do e-Gestão: 265 e 90265 - Da realização da primeira audiência até o encerramento da instrução processual na fase de conhecimento – rito sumaríssimo; 266 e 90266 – Da realização da primeira audiência até o encerramento da instrução processual na fase de conhecimento – exceto rito sumaríssimo (ordinário)
Origem da informação	e-Gestão
Critérios e transformações	Coletado do e-Gestão, consolidado, otimizado e classificado para análise.
Análises possíveis	Prazo médio entre a realização da primeira audiência e o encerramento da instrução processual na fase de conhecimento, detalhado de forma Geral, Por grupo, por VT, Por Processo e Por Magistrado.



EVOLUÇÃO HISTÓRICA DOS PRAZOS PROCESSUAIS ENTRE A 1ª AUDIÊNCIA E O ENCERRAMENTO DA INSTRUÇÃO - VARA DO TRABALHO DE LUZIÂNIA

Data do encerramento da instrução entre 1/8/2019 e 31/8/2019 23:59:59

Rito	Qtd	Prazo Médio
ORDINÁRIO	46	71
SUMARÍSSIMO	35	4,23
Total/Média	81	42,15

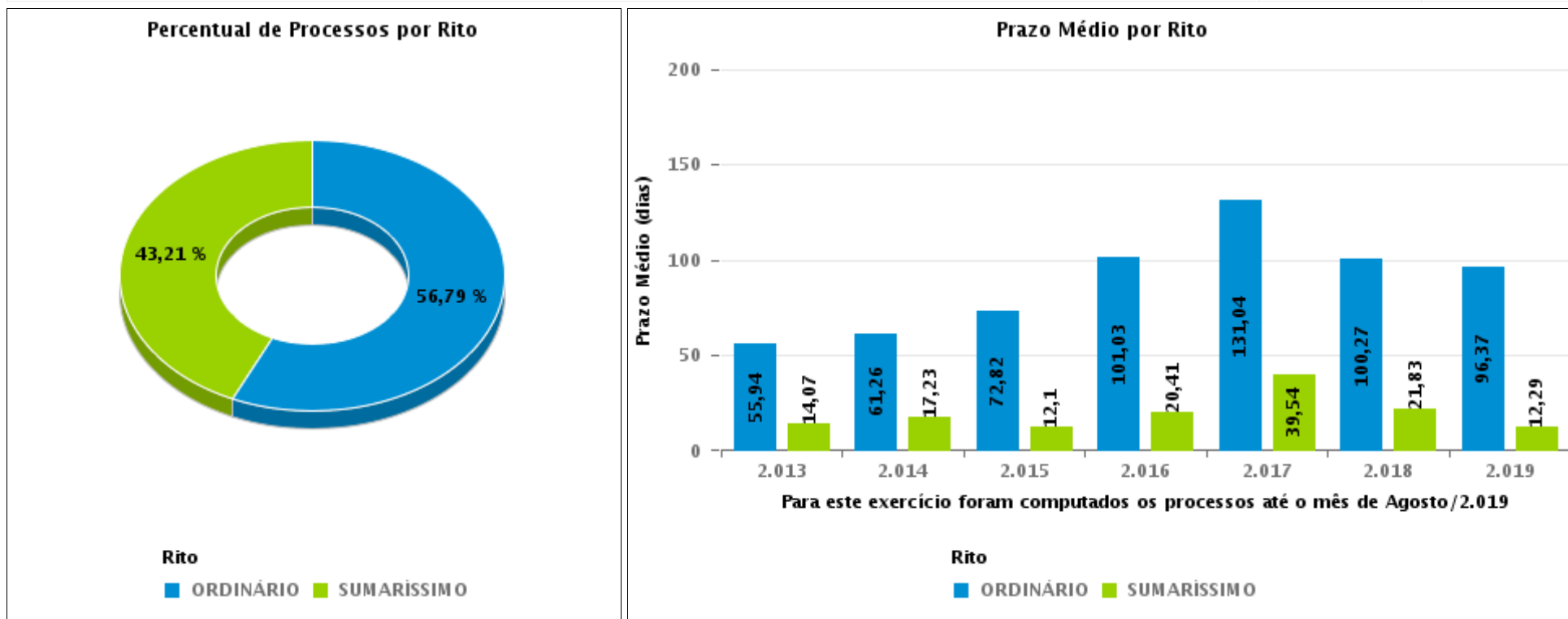



COMPARATIVO DO PRAZO MÉDIO ENTRE A 1ª AUDIÊNCIA E O ENCERRAMENTO DA INSTRUÇÃO - VARA DO TRABALHO DE LUZIÂNIA

Data do encerramento da instrução entre 1/8/2019 e 31/8/2019 23:59:59

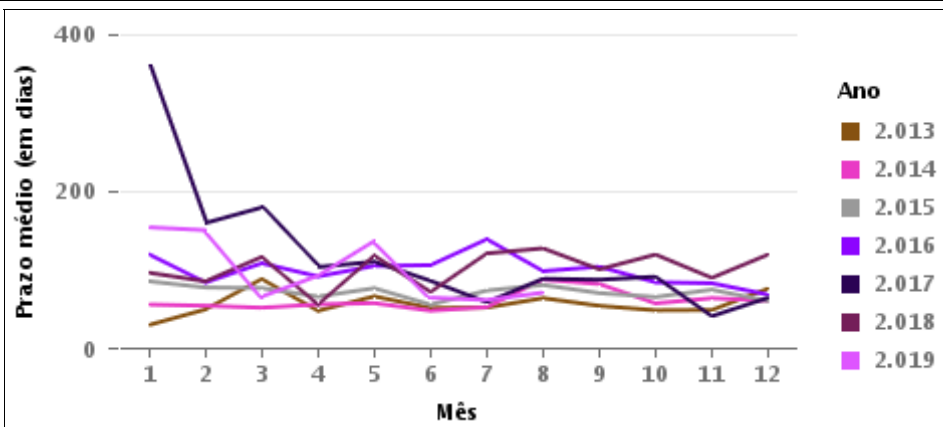
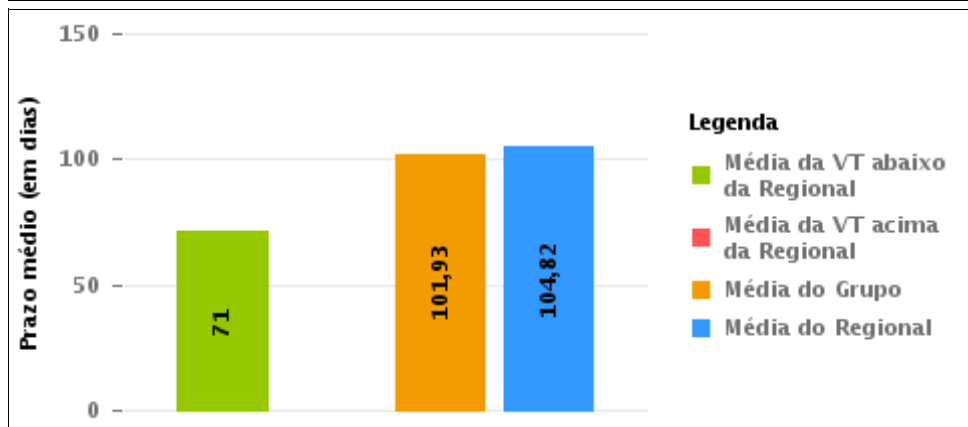
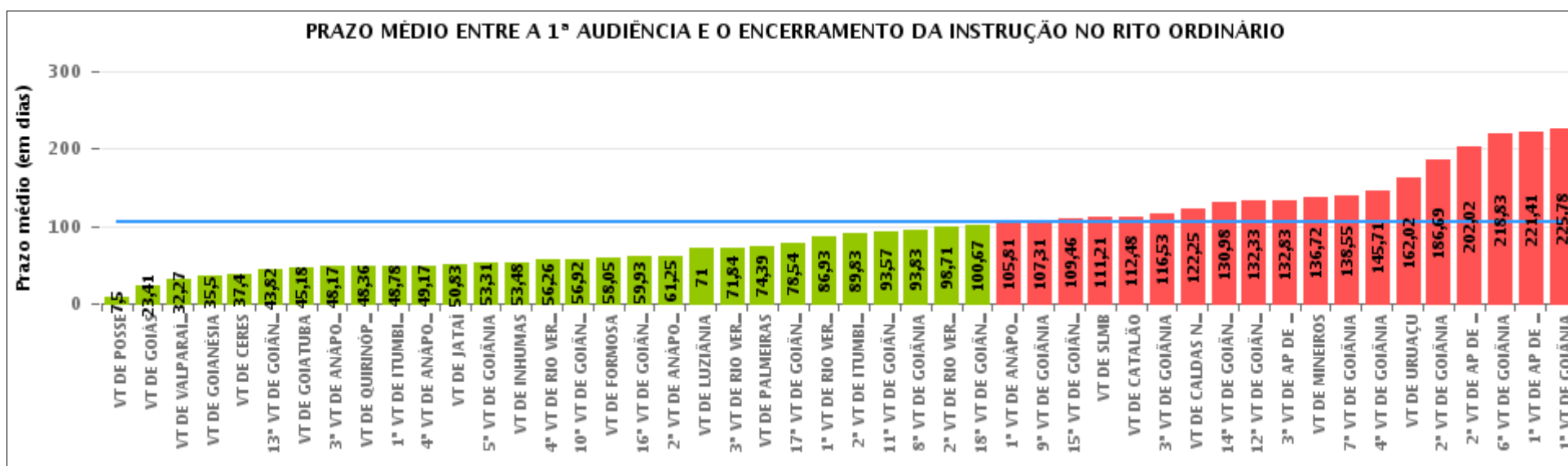



COMPARATIVO DO PRAZO MÉDIO ENTRE A 1ª AUDIÊNCIA E O ENCERRAMENTO DA INSTRUÇÃO ENTRE AS VARAS DO GRUPO

Data do encerramento da instrução entre 1/8/2019 e 31/8/2019 23:59:59

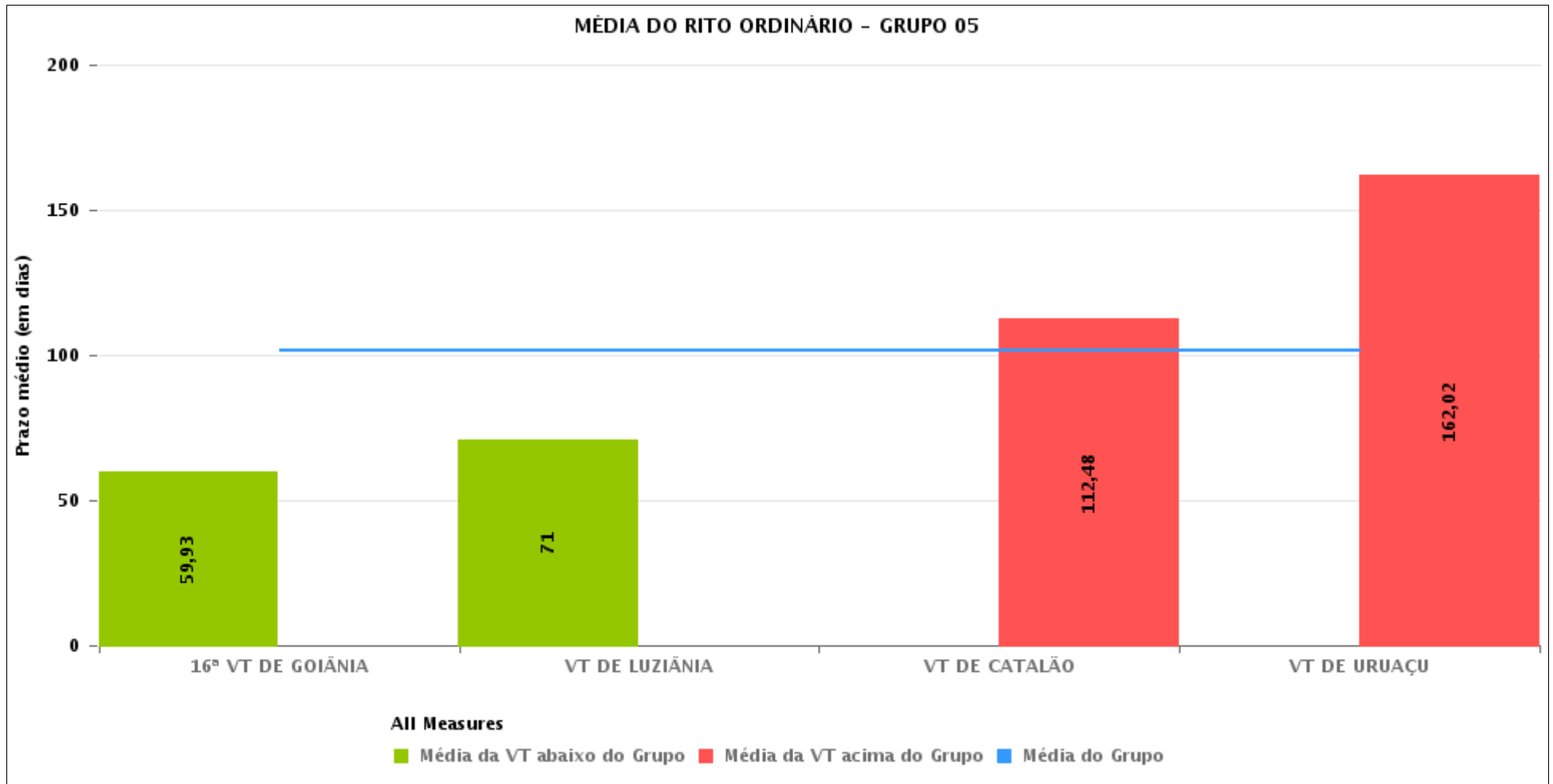



PRAZO MÉDIO ENTRE A 1ª AUDIÊNCIA E O ENCERRAMENTO DA INSTRUÇÃO POR GRUPO

Data do encerramento da instrução entre 1/8/2019 e 31/8/2019 23:59:59

Rito	Grupo	Qtd. Processos	Prazo Médio (dias)	Ranking
ORDINÁRIO	GRUPO 01	14	7,5	1°
	GRUPO 06	51	32,27	2°
	GRUPO 02	28	74,39	3°
	GRUPO 03	372	75,53	4°
	GRUPO 05	225	101,93	5°
	GRUPO 04	1.522	115,81	6°

Legenda:	# Grupo 03 – De 1001 a 1500	# Grupo 04 – De 1501 a 2000	# Grupo 05 – De 2001 a 2500
# Grupo 01 – Até 750 VT de Posse	1ª VT De Anápolis 1ª VT De Rio Verde 2ª VT De Rio Verde 3ª VT De Rio Verde 4ª VT De Rio Verde	1ª VT De Goiânia 2ª VT De Goiânia 3ª VT De Goiânia 4ª VT De Goiânia 5ª VT De Goiânia 6ª VT De Goiânia	16ª VT De Goiânia VT De Luziânia VT De Catalão VT De Uruaçu
# Grupo 02 – De 751 a 1000 VT de Palmeiras de Goiás	1ª VT De Itumbiara 2ª VT De Itumbiara VT De Quirinópolis VT De Mineiros VT De Formosa	7ª VT De Goiânia 8ª VT De Goiânia 9ª VT De Goiânia 10ª VT De Goiânia 11ª VT De Goiânia 12ª VT De Goiânia 13ª VT De Goiânia 14ª VT De Goiânia 15ª VT De Goiânia 17ª VT De Goiânia 18ª VT De Goiânia 2ª VT De Anápolis 3ª VT De Anápolis 4ª VT De Anápolis 1ª VT De Aparecida De Goiânia 2ª VT De Aparecida De Goiânia 3ª VT De Aparecida De Goiânia VT DE Jataí VT DE Goiatuba VT DE Caldas Novas VT DE Ceres VT DE São Luís de Montes Belos VT DE Goiás VT DE Goianésia VT DE Inhumas	# Grupo 06 – Acima de 2500 VT De Valparaíso de Goiás



PRAZO MÉDIO ENTRE A 1ª AUDIÊNCIA E O ENCERRAMENTO DA INSTRUÇÃO DE TODAS AS VARAS DO TRABALHO

Data do encerramento da instrução entre 1/8/2019 e 31/8/2019 23:59:59

ORDINÁRIO

Qtd. Processos	Prazo Médio (dias)
2.212	104,49

Vara do Trabalho	Qtd Processos	Prazo Médio	Ranking
VARA DO TRABALHO DE POSSE	14	7,5	1°
VARA DO TRABALHO DE GOIÁS	39	23,41	2°
VARA DO TRABALHO DE VALPARAÍSO DE GOIÁS	51	32,27	3°
VARA DO TRABALHO DE GOIANÉSIA	18	35,5	4°
VARA DO TRABALHO DE CERES	10	37,4	5°
13ª VARA DO TRABALHO DE GOIÂNIA	55	43,82	6°
VARA DO TRABALHO DE GOIATUBA	28	45,18	7°
3ª VARA DO TRABALHO DE ANÁPOLIS	35	48,17	8°
VARA DO TRABALHO DE QUIRINÓPOLIS	75	48,36	9°
1ª VARA DO TRABALHO DE ITUMBIARA	36	48,78	10°
4ª VARA DO TRABALHO DE ANÁPOLIS	24	49,17	11°
VARA DO TRABALHO DE JATAÍ	29	50,83	12°
5ª VARA DO TRABALHO DE GOIÂNIA	71	53,31	13°
VARA DO TRABALHO DE INHUMAS	29	53,48	14°
4ª VARA DO TRABALHO DE RIO VERDE	47	56,26	15°
10ª VARA DO TRABALHO DE GOIÂNIA	60	56,92	16°
VARA DO TRABALHO DE FORMOSA	22	58,05	17°
16ª VARA DO TRABALHO DE GOIÂNIA	56	59,93	18°
2ª VARA DO TRABALHO DE ANÁPOLIS	48	61,25	19°
VARA DO TRABALHO DE LUZIÂNIA	46	71	20°
3ª VARA DO TRABALHO DE RIO VERDE	32	71,84	21°
VARA DO TRABALHO DE PALMEIRAS	28	74,39	22°
17ª VARA DO TRABALHO DE GOIÂNIA	61	78,54	23°
1ª VARA DO TRABALHO DE RIO VERDE	42	86,93	24°
2ª VARA DO TRABALHO DE ITUMBIARA	24	89,83	25°
11ª VARA DO TRABALHO DE GOIÂNIA	65	93,57	26°



PRAZO MÉDIO ENTRE A 1ª AUDIÊNCIA E O ENCERRAMENTO DA INSTRUÇÃO DE TODAS AS VARAS DO TRABALHO

ORDINÁRIO

Qtd. Processos	Prazo Médio (dias)
2.212	104,49

Vara do Trabalho	Qtd Processos	Prazo Médio	Ranking
8ª VARA DO TRABALHO DE GOIÂNIA	72	93,83	27°
2ª VARA DO TRABALHO DE RIO VERDE	35	98,71	28°
18ª VARA DO TRABALHO DE GOIÂNIA	39	100,67	29°
1ª VARA DO TRABALHO DE ANÁPOLIS	27	105,81	30°
9ª VARA DO TRABALHO DE GOIÂNIA	62	107,31	31°
15ª VARA DO TRABALHO DE GOIÂNIA	70	109,46	32°
VARA DO TRABALHO DE SÃO LUIS DE MONTES BELOS	29	111,21	33°
VARA DO TRABALHO DE CATALÃO	73	112,48	34°
3ª VARA DO TRABALHO DE GOIÂNIA	55	116,53	35°
VARA DO TRABALHO DE CALDAS NOVAS	32	122,25	36°
14ª VARA DO TRABALHO DE GOIÂNIA	60	130,98	37°
12ª VARA DO TRABALHO DE GOIÂNIA	61	132,33	38°
3ª VARA DO TRABALHO DE APARECIDA DE GOIÂNIA	23	132,83	39°
VARA DO TRABALHO DE MINEIROS	32	136,72	40°
7ª VARA DO TRABALHO DE GOIÂNIA	67	138,55	41°
4ª VARA DO TRABALHO DE GOIÂNIA	41	145,71	42°
VARA DO TRABALHO DE URUAÇU	50	162,02	43°
2ª VARA DO TRABALHO DE GOIÂNIA	97	186,69	44°
2ª VARA DO TRABALHO DE APARECIDA DE GOIÂNIA	45	202,02	45°
6ª VARA DO TRABALHO DE GOIÂNIA	65	218,83	46°
1ª VARA DO TRABALHO DE APARECIDA DE GOIÂNIA	58	221,41	47°
1ª VARA DO TRABALHO DE GOIÂNIA	74	225,78	48°



PRAZO MÉDIO ENTRE A 1ª AUDIÊNCIA E O ENCERRAMENTO DA INSTRUÇÃO - VARA DO TRABALHO DE LUZIÂNIA

Data do encerramento da instrução entre 1/8/2019 e 31/8/2019 23:59:59

VARA DO TRABALHO DE LUZIÂNIA

ORDINÁRIO

Qtd	Prazo Médio
46	71

Nr. Processo	1ª Aud.	nc. Instruçã	Prazo
RTOOrd - 0010369-61.2019.5.18.0131	26/03/19	23/08/19	150
RTOOrd - 0010386-97.2019.5.18.0131	24/04/19	21/08/19	119
RTOOrd - 0010389-52.2019.5.18.0131	23/04/19	20/08/19	119
RTOOrd - 0010611-20.2019.5.18.0131	23/04/19	20/08/19	119
RTOOrd - 0010623-34.2019.5.18.0131	23/04/19	27/08/19	126
RTOOrd - 0010672-75.2019.5.18.0131	12/06/19	28/08/19	77
RTOOrd - 0010690-96.2019.5.18.0131	30/04/19	27/08/19	119
RTOOrd - 0010712-57.2019.5.18.0131	20/05/19	27/08/19	99
RTOOrd - 0010862-38.2019.5.18.0131	11/06/19	21/08/19	71
RTOOrd - 0010891-88.2019.5.18.0131	12/06/19	12/08/19	61
RTOOrd - 0010901-35.2019.5.18.0131	18/06/19	19/08/19	62
RTOOrd - 0010908-27.2019.5.18.0131	18/06/19	28/08/19	71
RTOOrd - 0010914-34.2019.5.18.0131	18/06/19	20/08/19	63
RTOOrd - 0010915-19.2019.5.18.0131	18/06/19	13/08/19	56
RTOOrd - 0010926-48.2019.5.18.0131	19/06/19	12/08/19	54
RTOOrd - 0010931-70.2019.5.18.0131	19/06/19	20/08/19	62
RTOOrd - 0010932-55.2019.5.18.0131	19/06/19	20/08/19	62
RTOOrd - 0010947-24.2019.5.18.0131	17/06/19	12/08/19	56
RTOOrd - 0010959-38.2019.5.18.0131	17/06/19	06/08/19	50
RTOOrd - 0011004-42.2019.5.18.0131	17/06/19	12/08/19	56
RTOOrd - 0011005-27.2019.5.18.0131	17/06/19	12/08/19	56
RTOOrd - 0011013-04.2019.5.18.0131	19/06/19	27/08/19	69

Legenda:

1ª Aud.: Data da primeira audiência que ocorrer, Inicial ou UNA;

Enc. da Instrução: Data da conclusão para proferir sentença;

Prazo: Quantidade de dias decorridos da 1ª aud. até o encerramento da instrução.



PRAZO MÉDIO ENTRE A 1ª AUDIÊNCIA E O ENCERRAMENTO DA INSTRUÇÃO - VARA DO TRABALHO DE LUZIÂNIA

VARA DO TRABALHO DE LUZIÂNIA

ORDINÁRIO

	Nr. Processo	1ª Aud.	Qtd	Prazo Médio
			nc. Instruçã	Prazo
			46	71
	RTOrd - 0011017-41.2019.5.18.0131	18/06/19	12/08/19	55
	RTOrd - 0011022-63.2019.5.18.0131	26/06/19	21/08/19	56
	RTOrd - 0011023-48.2019.5.18.0131	02/07/19	28/08/19	57
	RTOrd - 0011040-84.2019.5.18.0131	02/07/19	28/08/19	57
	RTOrd - 0011050-31.2019.5.18.0131	26/06/19	19/08/19	54
	RTOrd - 0011054-68.2019.5.18.0131	02/07/19	28/08/19	57
	RTOrd - 0011083-21.2019.5.18.0131	16/07/19	05/08/19	20
	RTOrd - 0011090-13.2019.5.18.0131	02/07/19	28/08/19	57
	RTOrd - 0011113-56.2019.5.18.0131	20/08/19	28/08/19	8
	RTOrd - 0011162-97.2019.5.18.0131	21/08/19	21/08/19	0
	RTOrd - 0011200-12.2019.5.18.0131	26/07/19	28/08/19	33
	RTOrd - 0011214-93.2019.5.18.0131	05/08/19	21/08/19	16
	RTOrd - 0011218-33.2019.5.18.0131	05/08/19	27/08/19	22
	RTOrd - 0011221-85.2019.5.18.0131	05/08/19	27/08/19	22
	RTOrd - 0011265-07.2019.5.18.0131	12/08/19	12/08/19	0
	RTOrd - 0011311-93.2019.5.18.0131	20/08/19	20/08/19	0
	RTOrd - 0011347-38.2019.5.18.0131	27/08/19	27/08/19	0
	RTOrd - 0011348-23.2019.5.18.0131	27/08/19	27/08/19	0
	RTOrd - 0011358-67.2019.5.18.0131	28/08/19	28/08/19	0
	RTOrd - 0011360-37.2019.5.18.0131	28/08/19	28/08/19	0
	RTOrd - 0011369-96.2019.5.18.0131	28/08/19	28/08/19	0
	RTOrd - 0011455-04.2018.5.18.0131	05/09/18	12/08/19	341
	RTOrd - 0012070-91.2018.5.18.0131	07/03/19	12/08/19	158
	RTOrd - 0012296-33.2017.5.18.0131	09/05/18	28/08/19	476

Legenda:
1ª Aud.: Data da primeira audiência que ocorrer, Inicial ou UNA;
Enc. da Instrução: Data da conclusão para proferir sentença;
Prazo: Quantidade de dias decorridos da 1ª aud. até o encerramento da instrução.



**PRAZO MÉDIO ENTRE A 1ª AUDIÊNCIA E O
ENCERRAMENTO DA INSTRUÇÃO - VARA DO
TRABALHO DE LUZIÂNIA**

VARA DO TRABALHO DE LUZIÂNIA



PRAZO MÉDIO ENTRE A 1ª AUDIÊNCIA E O ENCERRAMENTO DA INSTRUÇÃO - VARA DO TRABALHO DE LUZIÂNIA

Data do encerramento da instrução entre 1/8/2019 e 31/8/2019 23:59:59

Sem magistrado

ORDINÁRIO

Qtd	Prazo Médio
46	71

Nr. Processo	1ª Aud.	Enc. Instrução.	Prazo
RTOOrd - 0010369-61.2019.5.18.0131	26/03/19	23/08/19	150
RTOOrd - 0010386-97.2019.5.18.0131	24/04/19	21/08/19	119
RTOOrd - 0010389-52.2019.5.18.0131	23/04/19	20/08/19	119
RTOOrd - 0010611-20.2019.5.18.0131	23/04/19	20/08/19	119
RTOOrd - 0010623-34.2019.5.18.0131	23/04/19	27/08/19	126
RTOOrd - 0010672-75.2019.5.18.0131	12/06/19	28/08/19	77
RTOOrd - 0010690-96.2019.5.18.0131	30/04/19	27/08/19	119
RTOOrd - 0010712-57.2019.5.18.0131	20/05/19	27/08/19	99
RTOOrd - 0010862-38.2019.5.18.0131	11/06/19	21/08/19	71
RTOOrd - 0010891-88.2019.5.18.0131	12/06/19	12/08/19	61
RTOOrd - 0010901-35.2019.5.18.0131	18/06/19	19/08/19	62
RTOOrd - 0010908-27.2019.5.18.0131	18/06/19	28/08/19	71
RTOOrd - 0010914-34.2019.5.18.0131	18/06/19	20/08/19	63
RTOOrd - 0010915-19.2019.5.18.0131	18/06/19	13/08/19	56
RTOOrd - 0010926-48.2019.5.18.0131	19/06/19	12/08/19	54
RTOOrd - 0010931-70.2019.5.18.0131	19/06/19	20/08/19	62
RTOOrd - 0010932-55.2019.5.18.0131	19/06/19	20/08/19	62
RTOOrd - 0010947-24.2019.5.18.0131	17/06/19	12/08/19	56
RTOOrd - 0010959-38.2019.5.18.0131	17/06/19	06/08/19	50
RTOOrd - 0011004-42.2019.5.18.0131	17/06/19	12/08/19	56
RTOOrd - 0011005-27.2019.5.18.0131	17/06/19	12/08/19	56

Legenda:

1ª Aud.: Data da primeira audiência que ocorrer, Inicial ou UNA;

Enc. da Instrução: Data da conclusão para proferir sentença;

Prazo: Quantidade de dias decorridos da 1ª aud. até o encerramento da instrução.



PRAZO MÉDIO ENTRE A 1ª AUDIÊNCIA E O ENCERRAMENTO DA INSTRUÇÃO - VARA DO TRABALHO DE LUZIÂNIA

Sem magistrado

ORDINÁRIO

Qtd	Prazo Médio
46	71

Nr. Processo	1ª Aud.	Enc. Instrução.	Prazo
RTOrd - 0011013-04.2019.5.18.0131	19/06/19	27/08/19	69
RTOrd - 0011017-41.2019.5.18.0131	18/06/19	12/08/19	55
RTOrd - 0011022-63.2019.5.18.0131	26/06/19	21/08/19	56
RTOrd - 0011023-48.2019.5.18.0131	02/07/19	28/08/19	57
RTOrd - 0011040-84.2019.5.18.0131	02/07/19	28/08/19	57
RTOrd - 0011050-31.2019.5.18.0131	26/06/19	19/08/19	54
RTOrd - 0011054-68.2019.5.18.0131	02/07/19	28/08/19	57
RTOrd - 0011083-21.2019.5.18.0131	16/07/19	05/08/19	20
RTOrd - 0011090-13.2019.5.18.0131	02/07/19	28/08/19	57
RTOrd - 0011113-56.2019.5.18.0131	20/08/19	28/08/19	8
RTOrd - 0011162-97.2019.5.18.0131	21/08/19	21/08/19	0
RTOrd - 0011200-12.2019.5.18.0131	26/07/19	28/08/19	33
RTOrd - 0011214-93.2019.5.18.0131	05/08/19	21/08/19	16
RTOrd - 0011218-33.2019.5.18.0131	05/08/19	27/08/19	22
RTOrd - 0011221-85.2019.5.18.0131	05/08/19	27/08/19	22
RTOrd - 0011265-07.2019.5.18.0131	12/08/19	12/08/19	0
RTOrd - 0011311-93.2019.5.18.0131	20/08/19	20/08/19	0
RTOrd - 0011347-38.2019.5.18.0131	27/08/19	27/08/19	0
RTOrd - 0011348-23.2019.5.18.0131	27/08/19	27/08/19	0
RTOrd - 0011358-67.2019.5.18.0131	28/08/19	28/08/19	0
RTOrd - 0011360-37.2019.5.18.0131	28/08/19	28/08/19	0
RTOrd - 0011369-96.2019.5.18.0131	28/08/19	28/08/19	0
RTOrd - 0011455-04.2018.5.18.0131	05/09/18	12/08/19	341
RTOrd - 0012070-91.2018.5.18.0131	07/03/19	12/08/19	158

Legenda:
1ª Aud.: Data da primeira audiência que ocorrer, Inicial ou UNA;
Enc. da Instrução: Data da conclusão para proferir sentença;
Prazo: Quantidade de dias decorridos da 1ª aud. até o encerramento da instrução.



**PRAZO MÉDIO ENTRE A 1ª AUDIÊNCIA E O
ENCERRAMENTO DA INSTRUÇÃO - VARA DO
TRABALHO DE LUZIÂNIA**

Sem magistrado

ORDINÁRIO

Qtd	Prazo Médio
46	71

Nr. Processo	1ª Aud.	Enc. Instrução.	Prazo
RTOrd - 0012296-33.2017.5.18.0131	09/05/18	28/08/19	476

Legenda:

1ª Aud.: Data da primeira audiência que ocorrer, Inicial ou UNA;

Enc. da Instrução: Data da conclusão para proferir sentença;

Prazo: Quantidade de dias decorridos da 1ª aud. até o encerramento da instrução.