Conceituação

Tema	Prazos Processuais
Relatórios	Evolução Histórica Comparativo por VT Comparativo por Grupo Por Grupo Por VT Por Processo Por Magistrado
Resumo	Apresenta o prazo médio desde o ajuizamento da ação até o encerramento da instrução.
Descrição	O prazo médio é obtido calculando-se a quantidade de dias decorridos desde o ajuizamento até o encerramento da instrução. Os dados são extraídos baseando-se nos itens do e-Gestão: 267 e 90267 - Do ajuizamento da ação até o encerramento da instrução na fase de conhecimento – rito sumaríssimo; 268 e 90268 – Do ajuizamento da ação até o encerramento da instrução na fase de conhecimento – exceto rito sumaríssimo (ordinário)
Origem da informação	e-Gestão
Critérios e transformações	Coletado do e-Gestão, consolidado, otimizado e classificado para análise.
Análises possíveis	Prazo médio entre o ajuizamento da ação e o encerramento da instrução, detalhado de forma Geral, Por grupo, por VT, Por Processo e Por Magistrado.

EVOLUÇÃO HISTÓRICA DOS PRAZOS PROCESSUAIS ENTRE O AJUIZAMENTO E O ENCERRAMENTO DA INSTRUÇÃO - 11ª VARA DO TRABALHO DE GOIÂNIA

Data do encerramento da instrução entre 1/8/2019 e 31/8/2019 23:59:59

Rito	Qtd	Prazo Médio
ORDINÁRIO	74	127,19
SUMARÍSSIMO	75	57,48
Total/Média	**149**	**92,1**

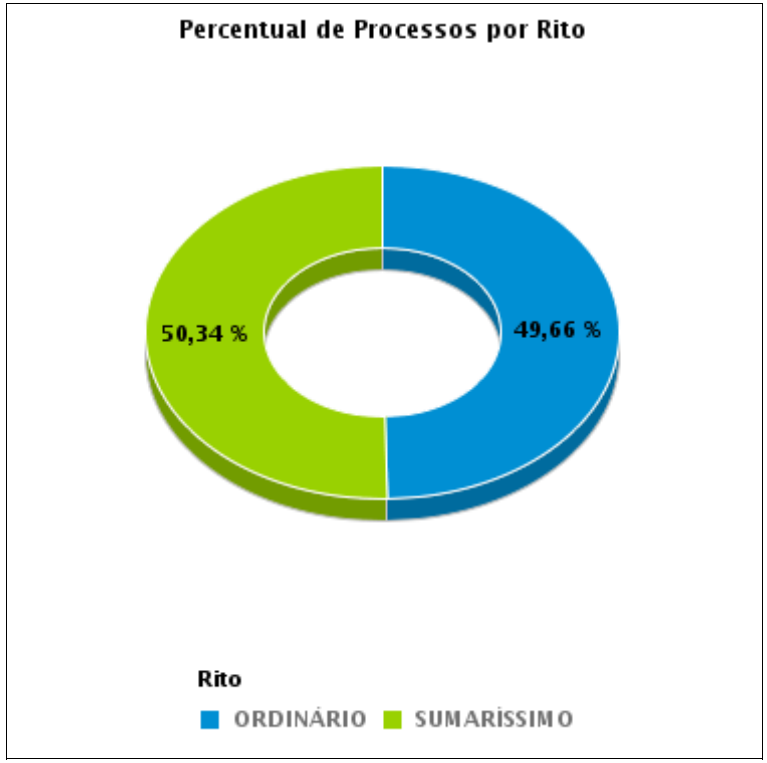

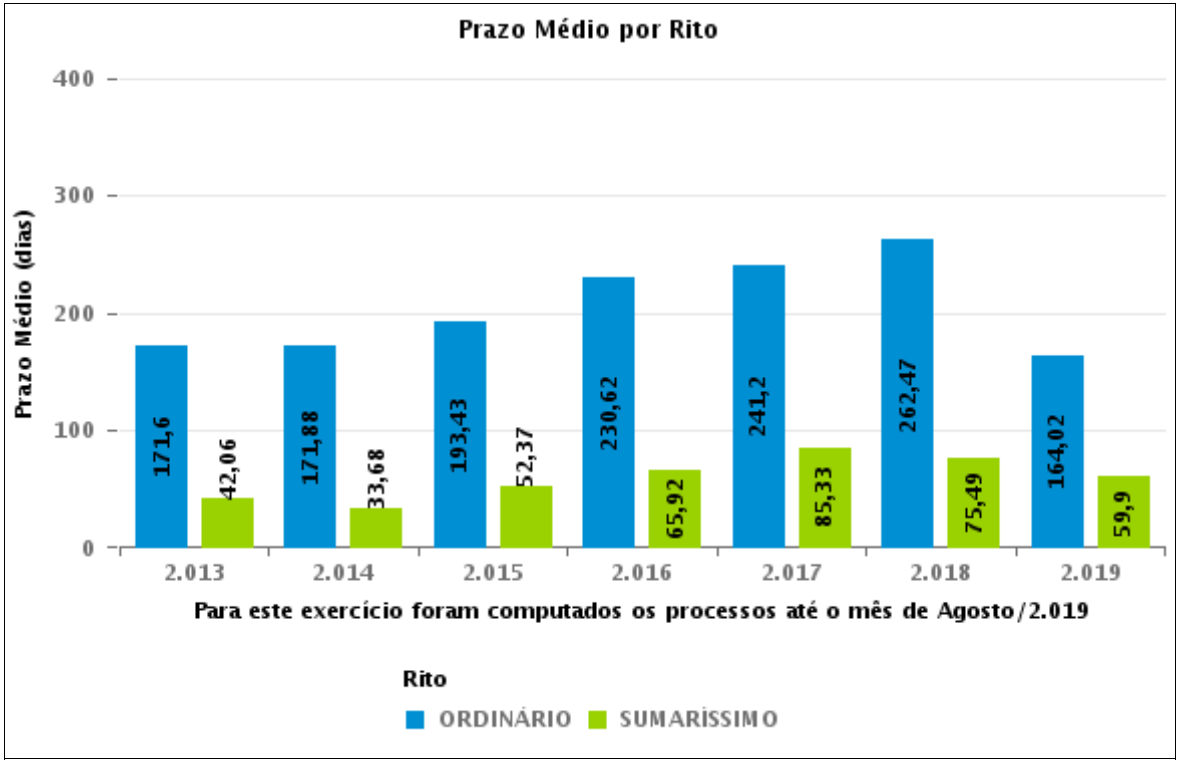

COMPARATIVO DO PRAZO MÉDIO ENTRE O AJUIZAMENTO E O ENCERRAMENTO DA INSTRUÇÃO - 11ª VARA DO TRABALHO DE GOIÂNIA

Data do encerramento da instrução entre 1/8/2019 e 31/8/2019 23:59:59

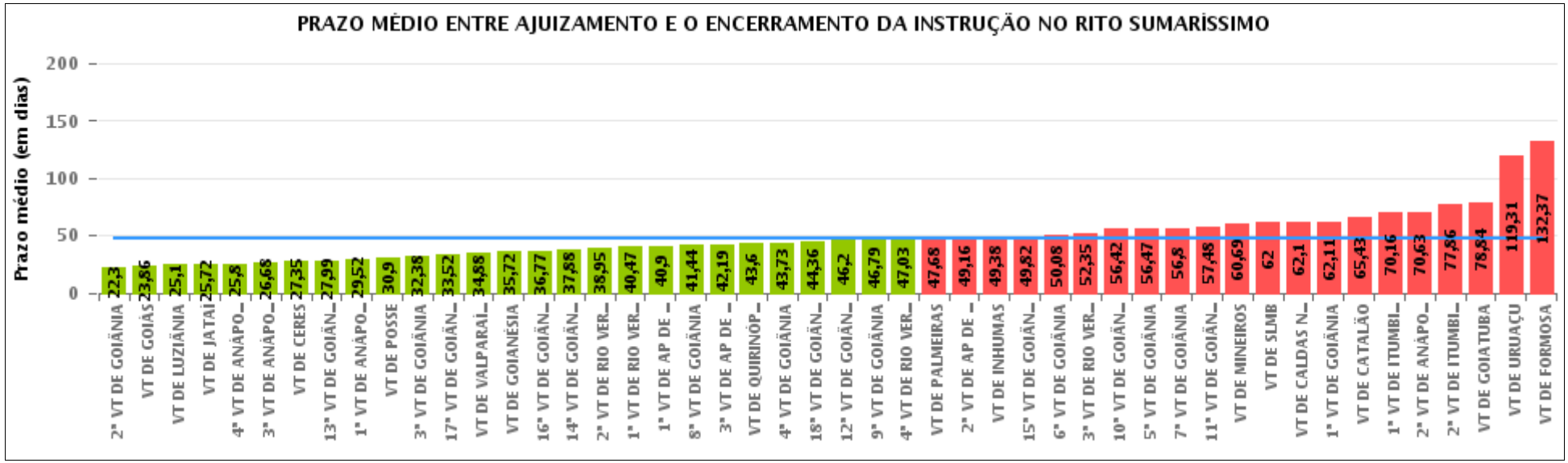

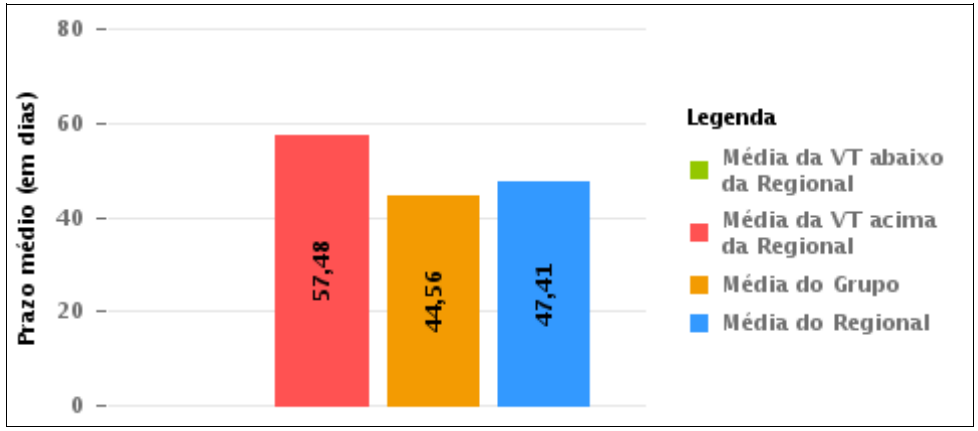

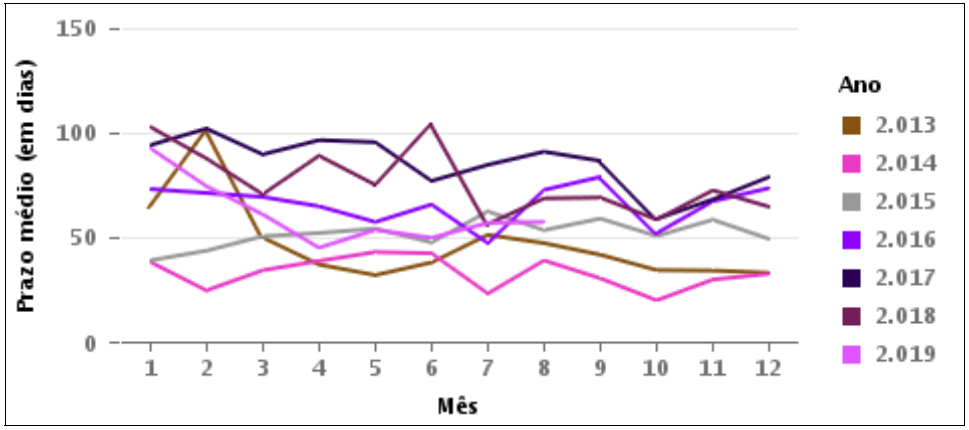

COMPARATIVO DO PRAZO MÉDIO ENTRE O AJUIZAMENTO E O ENCERRAMENTO DA INSTRUÇÃO ENTRE AS VARAS DO GRUPO

Data do encerramento da instrução entre 1/8/2019 e 31/8/2019 23:59:59

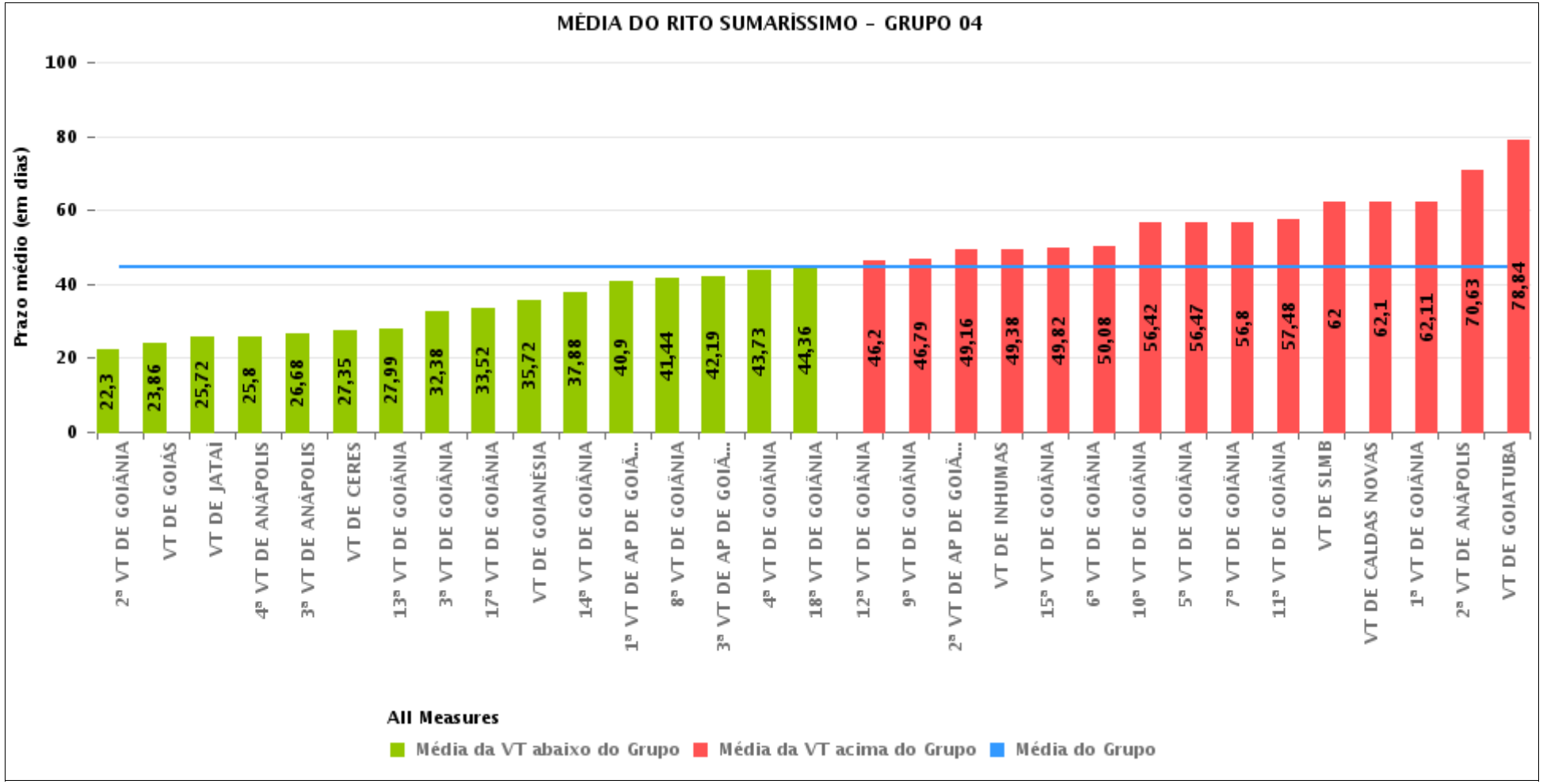

PRAZO MÉDIO ENTRE O AJUIZAMENTO E O ENCERRAMENTO DA INSTRUÇÃO POR GRUPO

Data do encerramento da instrução entre 1/8/2019 e 31/8/2019 23:59:59

Rito	Grupo	Qtd. Processos	Prazo Médio (dias)	Ranking
SUMARÍSSIMO	GRUPO 01	10	30,9	1°
	GRUPO 06	96	34,88	2°
	GRUPO 04	2.250	44,56	3°
	GRUPO 02	60	47,68	4°
	GRUPO 05	293	56,05	5°
	GRUPO 03	511	57,68	6°

Legenda:		# Grupo 04 – De 1501 a 2000	# Grupo 05 – De 2001 a 2500
	1ª VT De Anápolis		
# Grupo 01 – Até 750	1ª VT De Rio Verde	1ª VT De Goiânia	16ª VT De Goiânia
	2ª VT De Rio Verde	2ª VT De Goiânia	VT De Luziânia
VT de Posse	3ª VT De Rio Verde	3ª VT De Goiânia	VT De Catalão
	4ª VT De Rio Verde	4ª VT De Goiânia	VT De Uruaçu
	1ª VT De Itumbiara	5ª VT De Goiânia	
# Grupo 02 – De 751 a 1000	2ª VT De Itumbiara	6ª VT De Goiânia	# Grupo 06 – Acima de 2500
	VT De Quirinópolis	7ª VT De Goiânia	
VT de Palmeiras de Goiás	VT De Mineiros	8ª VT De Goiânia	VT De Valparaíso de Goiás
	VT De Formosa	9ª VT De Goiânia	
		10ª VT De Goiânia	
		11ª VT De Goiânia	
		12ª VT De Goiânia	
		13ª VT De Goiânia	
		14ª VT De Goiânia	
		15ª VT De Goiânia	
		17ª VT De Goiânia	
		18ª VT De Goiânia	
		2ª VT De Anápolis	
		3ª VT De Anápolis	
		4ª VT De Anápolis	
		1ª VT De Aparecida De Goiânia	
		2ª VT De Aparecida De Goiânia	
		3ª VT De Aparecida De Goiânia	
		VT DE Jataí	
		VT DE Goiatuba	
		VT DE Caldas Novas	
		VT DE Ceres	
		VT DE São Luís de Montes Belos	
		VT DE Goiás	
		VT DE Goianésia	
		VT DE Inhumas	

PRAZO MÉDIO ENTRE O AJUIZAMENTO E O ENCERRAMENTO DA INSTRUÇÃO DE TODAS AS VARAS DO TRABALHO

Data do encerramento da instrução entre 1/8/2019 e 31/8/2019 23:59:59

SUMARÍSSIMO

Qtd. Processos	Prazo Médio (dias)
3.220	47,41

Vara do Trabalho	Qtd Processos	Prazo Médio	Ranking
2ª VARA DO TRABALHO DE GOIÂNIA	71	22,3	1°
VARA DO TRABALHO DE GOIÁS	78	23,86	2°
VARA DO TRABALHO DE LUZIÂNIA	79	25,1	3°
VARA DO TRABALHO DE JATAÍ	46	25,72	4°
4ª VARA DO TRABALHO DE ANÁPOLIS	55	25,8	5°
3ª VARA DO TRABALHO DE ANÁPOLIS	73	26,68	6°
VARA DO TRABALHO DE CERES	34	27,35	7°
13ª VARA DO TRABALHO DE GOIÂNIA	90	27,99	8°
1ª VARA DO TRABALHO DE ANÁPOLIS	52	29,52	9°
VARA DO TRABALHO DE POSSE	10	30,9	10°
3ª VARA DO TRABALHO DE GOIÂNIA	63	32,38	11°
17ª VARA DO TRABALHO DE GOIÂNIA	82	33,52	12°
VARA DO TRABALHO DE VALPARAÍSO DE GOIÁS	96	34,88	13°
VARA DO TRABALHO DE GOIANÉSIA	68	35,72	14°
16ª VARA DO TRABALHO DE GOIÂNIA	75	36,77	15°
14ª VARA DO TRABALHO DE GOIÂNIA	83	37,88	16°
2ª VARA DO TRABALHO DE RIO VERDE	42	38,95	17°
1ª VARA DO TRABALHO DE RIO VERDE	53	40,47	18°
1ª VARA DO TRABALHO DE APARECIDA DE GOIÂNIA	87	40,9	19°
8ª VARA DO TRABALHO DE GOIÂNIA	82	41,44	20°
3ª VARA DO TRABALHO DE APARECIDA DE GOIÂNIA	68	42,19	21°
VARA DO TRABALHO DE QUIRINÓPOLIS	55	43,6	22°
4ª VARA DO TRABALHO DE GOIÂNIA	66	43,73	23°
18ª VARA DO TRABALHO DE GOIÂNIA	89	44,36	24°
12ª VARA DO TRABALHO DE GOIÂNIA	114	46,2	25°
9ª VARA DO TRABALHO DE GOIÂNIA	80	46,79	26°

PRAZO MÉDIO ENTRE O AJUIZAMENTO E O ENCERRAMENTO DA INSTRUÇÃO DE TODAS AS VARAS DO TRABALHO

SUMARÍSSIMO

Qtd. Processos	Prazo Médio (dias)
3.220	47,41

Vara do Trabalho	Qtd Processos	Prazo Médio	Ranking
4ª VARA DO TRABALHO DE RIO VERDE	39	47,03	27°
VARA DO TRABALHO DE PALMEIRAS	60	47,68	28°
2ª VARA DO TRABALHO DE APARECIDA DE GOIÂNIA	73	49,16	29°
VARA DO TRABALHO DE INHUMAS	53	49,38	30°
15ª VARA DO TRABALHO DE GOIÂNIA	78	49,82	31°
6ª VARA DO TRABALHO DE GOIÂNIA	85	50,08	32°
3ª VARA DO TRABALHO DE RIO VERDE	63	52,35	33°
10ª VARA DO TRABALHO DE GOIÂNIA	95	56,42	34°
5ª VARA DO TRABALHO DE GOIÂNIA	104	56,47	35°
7ª VARA DO TRABALHO DE GOIÂNIA	82	56,8	36°
11ª VARA DO TRABALHO DE GOIÂNIA	75	57,48	37°
VARA DO TRABALHO DE MINEIROS	35	60,69	38°
VARA DO TRABALHO DE SÃO LUIS DE MONTES BELOS	47	62	39°
VARA DO TRABALHO DE CALDAS NOVAS	62	62,1	40°
1ª VARA DO TRABALHO DE GOIÂNIA	75	62,11	41°
VARA DO TRABALHO DE CATALÃO	91	65,43	42°
1ª VARA DO TRABALHO DE ITUMBIARA	68	70,16	43°
2ª VARA DO TRABALHO DE ANÁPOLIS	54	70,63	44°
2ª VARA DO TRABALHO DE ITUMBIARA	74	77,86	45°
VARA DO TRABALHO DE GOIATUBA	38	78,84	46°
VARA DO TRABALHO DE URUAÇU	48	119,31	47°
VARA DO TRABALHO DE FORMOSA	30	132,37	48°

PRAZO MÉDIO ENTRE O AJUIZAMENTO E O ENCERRAMENTO DA INSTRUÇÃO - 11ª VARA DO TRABALHO DE GOIÂNIA

Data do encerramento da instrução entre 1/8/2019 e 31/8/2019 23:59:59

11ª VARA DO TRABALHO DE GOIÂNIA

SUMARÍSSIMO

Qtd	Prazo Médio
74	57,48

Nr. Processo	Ajuiz.	nc. Instruçã	Prazo
RTSum - 0010207-72.2018.5.18.0011	23/02/18	14/08/19	537
RTSum - 0010243-80.2019.5.18.0011	15/02/19	29/08/19	195
RTSum - 0010381-47.2019.5.18.0011	14/03/19	12/08/19	151
RTSum - 0010450-85.2019.5.18.0009	26/03/19	14/08/19	141
RTSum - 0010496-68.2019.5.18.0011	01/04/19	13/08/19	134
RTSum - 0010502-75.2019.5.18.0011	02/04/19	13/08/19	133
RTSum - 0010508-82.2019.5.18.0011	03/04/19	01/08/19	120
RTSum - 0010509-67.2019.5.18.0011	03/04/19	14/08/19	133
RTSum - 0010515-74.2019.5.18.0011	04/04/19	28/08/19	146
RTSum - 0010545-12.2019.5.18.0011	10/04/19	19/08/19	131
RTSum - 0010627-43.2019.5.18.0011	26/04/19	26/08/19	122
RTSum - 0010641-27.2019.5.18.0011	30/04/19	01/08/19	93
RTSum - 0010693-23.2019.5.18.0011	09/05/19	06/08/19	89
RTSum - 0010715-81.2019.5.18.0011	14/05/19	13/08/19	91
RTSum - 0010743-49.2019.5.18.0011	20/05/19	19/08/19	91
RTSum - 0010744-34.2019.5.18.0011	21/05/19	27/08/19	98
RTSum - 0010753-93.2019.5.18.0011	22/05/19	12/08/19	82
RTSum - 0010785-98.2019.5.18.0011	28/05/19	12/08/19	76
RTSum - 0010799-82.2019.5.18.0011	30/05/19	12/08/19	74
RTSum - 0010807-59.2019.5.18.0011	31/05/19	14/08/19	75
RTSum - 0010819-73.2019.5.18.0011	03/06/19	20/08/19	78
RTSum - 0010839-64.2019.5.18.0011	07/06/19	13/08/19	67

Legenda:
Ajuiz. Data do Ajuizamento;
Enc. da Instrução: Data da conclusão para proferir sentença;
Prazo: Quantidade de dias decorridos do ajuizamento até o encerramento da instrução.

PRAZO MÉDIO ENTRE O AJUIZAMENTO E O ENCERRAMENTO DA INSTRUÇÃO - 11ª VARA DO TRABALHO DE GOIÂNIA

11ª VARA DO TRABALHO DE GOIÂNIA

SUMARÍSSIMO

Qtd	Prazo Médio
74	57,48

Nr. Processo	Ajuiz.	nc. Instruçã	Prazo
RTSum - 0010948-78.2019.5.18.0011	28/06/19	29/08/19	62
RTSum - 0010951-33.2019.5.18.0011	28/06/19	14/08/19	47
RTSum - 0010981-68.2019.5.18.0011	03/07/19	21/08/19	49
RTSum - 0011001-59.2019.5.18.0011	08/07/19	27/08/19	50
RTSum - 0011019-80.2019.5.18.0011	10/07/19	28/08/19	49
RTSum - 0011031-94.2019.5.18.0011	11/07/19	01/08/19	21
RTSum - 0011032-79.2019.5.18.0011	11/07/19	26/08/19	46
RTSum - 0011038-86.2019.5.18.0011	12/07/19	02/08/19	21
RTSum - 0011040-56.2019.5.18.0011	13/07/19	02/08/19	20
RTSum - 0011042-26.2019.5.18.0011	14/07/19	02/08/19	19
RTSum - 0011045-78.2019.5.18.0011	15/07/19	05/08/19	21
RTSum - 0011047-48.2019.5.18.0011	15/07/19	06/08/19	22
RTSum - 0011048-33.2019.5.18.0011	15/07/19	06/08/19	22
RTSum - 0011049-18.2019.5.18.0011	15/07/19	06/08/19	22
RTSum - 0011053-55.2019.5.18.0011	16/07/19	07/08/19	22
RTSum - 0011056-10.2019.5.18.0011	16/07/19	07/08/19	22
RTSum - 0011060-47.2019.5.18.0011	17/07/19	08/08/19	22
RTSum - 0011062-17.2019.5.18.0011	18/07/19	07/08/19	20
RTSum - 0011063-02.2019.5.18.0011	18/07/19	13/08/19	26
RTSum - 0011064-84.2019.5.18.0011	18/07/19	06/08/19	19
RTSum - 0011073-46.2019.5.18.0011	19/07/19	09/08/19	21
RTSum - 0011073-46.2019.5.18.0011	19/07/19	12/08/19	24
RTSum - 0011076-98.2019.5.18.0011	20/07/19	12/08/19	23
RTSum - 0011095-07.2019.5.18.0011	24/07/19	15/08/19	22
RTSum - 0011096-89.2019.5.18.0011	24/07/19	15/08/19	22

Legenda:
Ajuiz. Data do Ajuizamento;
Enc. da Instrução: Data da conclusão para proferir sentença;
Prazo: Quantidade de dias decorridos do ajuizamento até o encerramento da instrução.

PRAZO MÉDIO ENTRE O AJUIZAMENTO E O ENCERRAMENTO DA INSTRUÇÃO - 11ª VARA DO TRABALHO DE GOIÂNIA

11ª VARA DO TRABALHO DE GOIÂNIA

SUMARÍSSIMO

Qtd	Prazo Médio
74	57,48

Nr. Processo	Ajuiz.	nc. Instruçã	Prazo
RTSum - 0011106-36.2019.5.18.0011	25/07/19	12/08/19	18
RTSum - 0011108-06.2019.5.18.0011	25/07/19	16/08/19	22
RTSum - 0011111-58.2019.5.18.0011	26/07/19	16/08/19	21
RTSum - 0011114-13.2019.5.18.0011	26/07/19	20/08/19	25
RTSum - 0011118-50.2019.5.18.0011	29/07/19	20/08/19	22
RTSum - 0011119-35.2019.5.18.0011	29/07/19	20/08/19	22
RTSum - 0011121-05.2019.5.18.0011	29/07/19	20/08/19	22
RTSum - 0011122-87.2019.5.18.0011	29/07/19	20/08/19	22
RTSum - 0011125-42.2019.5.18.0011	30/07/19	20/08/19	21
RTSum - 0011134-04.2019.5.18.0011	31/07/19	21/08/19	21
RTSum - 0011136-71.2019.5.18.0011	31/07/19	21/08/19	21
RTSum - 0011146-18.2019.5.18.0011	01/08/19	21/08/19	20
RTSum - 0011155-77.2019.5.18.0011	05/08/19	27/08/19	22
RTSum - 0011159-17.2019.5.18.0011	05/08/19	27/08/19	22
RTSum - 0011160-02.2019.5.18.0011	06/08/19	27/08/19	21
RTSum - 0011161-84.2019.5.18.0011	06/08/19	27/08/19	21
RTSum - 0011162-69.2019.5.18.0011	06/08/19	27/08/19	21
RTSum - 0011166-09.2019.5.18.0011	06/08/19	28/08/19	22
RTSum - 0011167-91.2019.5.18.0011	06/08/19	28/08/19	22
RTSum - 0011171-31.2019.5.18.0011	08/08/19	29/08/19	21
RTSum - 0011177-38.2019.5.18.0011	08/08/19	29/08/19	21
RTSum - 0011178-23.2019.5.18.0011	09/08/19	30/08/19	21
RTSum - 0011185-15.2019.5.18.0011	09/08/19	14/08/19	5
RTSum - 0011188-67.2019.5.18.0011	12/08/19	13/08/19	1
RTSum - 0011221-57.2019.5.18.0011	19/08/19	31/08/19	12

Legenda:
Ajuiz. Data do Ajuizamento;
Enc. da Instrução: Data da conclusão para proferir sentença;
Prazo: Quantidade de dias decorridos do ajuizamento até o encerramento da instrução.

PRAZO MÉDIO ENTRE O AJUIZAMENTO E O ENCERRAMENTO DA INSTRUÇÃO - 11ª VARA DO TRABALHO DE GOIÂNIA

11ª VARA DO TRABALHO DE GOIÂNIA

SUMARÍSSIMO

Qtd	Prazo Médio
74	57,48

Nr. Processo	Ajuiz.	nc. Instruçã	Prazo
RTSum - 0011231-04.2019.5.18.0011	20/08/19	27/08/19	7
RTSum - 0011253-62.2019.5.18.0011	24/08/19	30/08/19	6
RTSum - 0011633-22.2018.5.18.0011	17/12/18	12/08/19	238

Legenda:
Ajuiz. Data do Ajuizamento;
Enc. da Instrução: Data da conclusão para proferir sentença;
Prazo: Quantidade de dias decorridos do ajuizamento até o encerramento da instrução.

PRAZO MÉDIO ENTRE O AJUIZAMENTO E O ENCERRAMENTO DA INSTRUÇÃO - 11ª VARA DO TRABALHO DE GOIÂNIA

Data do encerramento da instrução entre 1/8/2019 e 31/8/2019 23:59:59

CAMILA BAIÃO VIGILATO

SUMARÍSSIMO

Qtd	Prazo Médio
7	25,71

Nr. Processo	Ajuiz.	nc. Instruçã	Prazo
RTSum - 0010951-33.2019.5.18.0011	28/06/19	14/08/19	47
RTSum - 0011063-02.2019.5.18.0011	18/07/19	13/08/19	26
RTSum - 0011076-98.2019.5.18.0011	20/07/19	12/08/19	23
RTSum - 0011095-07.2019.5.18.0011	24/07/19	15/08/19	22
RTSum - 0011096-89.2019.5.18.0011	24/07/19	15/08/19	22
RTSum - 0011106-36.2019.5.18.0011	25/07/19	12/08/19	18
RTSum - 0011108-06.2019.5.18.0011	25/07/19	16/08/19	22

Legenda:
Ajuiz. Data do Ajuizamento;
Enc. da Instrução: Data da conclusão para proferir sentença;
Prazo: Quantidade de dias decorridos do ajuizamento até o encerramento da instrução.

CARLOS ALBERTO BEGALLES

SUMARÍSSIMO

Qtd	Prazo Médio
23	115,48

Nr. Processo	Ajuiz.	nc. Instruçã	Prazo
RTSum - 0010207-72.2018.5.18.0011	23/02/18	14/08/19	537
RTSum - 0010243-80.2019.5.18.0011	15/02/19	29/08/19	195
RTSum - 0010381-47.2019.5.18.0011	14/03/19	12/08/19	151

Legenda:
Ajuiz. Data do Ajuizamento;
Enc. da Instrução: Data da conclusão para proferir sentença;
Prazo: Quantidade de dias decorridos do ajuizamento até o encerramento da instrução.

PRAZO MÉDIO ENTRE O AJUIZAMENTO E O ENCERRAMENTO DA INSTRUÇÃO - 11ª VARA DO TRABALHO DE GOIÂNIA

CARLOS ALBERTO BEGALLES

SUMARÍSSIMO

Qtd	Prazo Médio
23	115,48

Nr. Processo	Ajuiz.	nc. Instruçã	Prazo
RTSum - 0010509-67.2019.5.18.0011	03/04/19	14/08/19	133
RTSum - 0010515-74.2019.5.18.0011	04/04/19	28/08/19	146
RTSum - 0010545-12.2019.5.18.0011	10/04/19	19/08/19	131
RTSum - 0010627-43.2019.5.18.0011	26/04/19	26/08/19	122
RTSum - 0010641-27.2019.5.18.0011	30/04/19	01/08/19	93
RTSum - 0010693-23.2019.5.18.0011	09/05/19	06/08/19	89
RTSum - 0010715-81.2019.5.18.0011	14/05/19	13/08/19	91
RTSum - 0010743-49.2019.5.18.0011	20/05/19	19/08/19	91
RTSum - 0010744-34.2019.5.18.0011	21/05/19	27/08/19	98
RTSum - 0010785-98.2019.5.18.0011	28/05/19	12/08/19	76
RTSum - 0010799-82.2019.5.18.0011	30/05/19	12/08/19	74
RTSum - 0010819-73.2019.5.18.0011	03/06/19	20/08/19	78
RTSum - 0010839-64.2019.5.18.0011	07/06/19	13/08/19	67
RTSum - 0010948-78.2019.5.18.0011	28/06/19	29/08/19	62
RTSum - 0010981-68.2019.5.18.0011	03/07/19	21/08/19	49
RTSum - 0011001-59.2019.5.18.0011	08/07/19	27/08/19	50
RTSum - 0011019-80.2019.5.18.0011	10/07/19	28/08/19	49
RTSum - 0011073-46.2019.5.18.0011	19/07/19	12/08/19	24
RTSum - 0011221-57.2019.5.18.0011	19/08/19	31/08/19	12
RTSum - 0011633-22.2018.5.18.0011	17/12/18	12/08/19	238

Legenda:
Ajuiz. Data do Ajuizamento;
Enc. da Instrução: Data da conclusão para proferir sentença;
Prazo: Quantidade de dias decorridos do ajuizamento até o encerramento da instrução.

CELISMAR COÊLHO DE FIGUEIREDO

PRAZO MÉDIO ENTRE O AJUIZAMENTO E O ENCERRAMENTO DA INSTRUÇÃO - 11ª VARA DO TRABALHO DE GOIÂNIA

CELISMAR COÊLHO DE FIGUEIREDO

SUMARÍSSIMO

Qtd	Prazo Médio
6	21,33

Nr. Processo	Ajuiz.	nc. Instruçã	Prazo
RTSum - 0011045-78.2019.5.18.0011	15/07/19	05/08/19	21
RTSum - 0011047-48.2019.5.18.0011	15/07/19	06/08/19	22
RTSum - 0011048-33.2019.5.18.0011	15/07/19	06/08/19	22
RTSum - 0011049-18.2019.5.18.0011	15/07/19	06/08/19	22
RTSum - 0011060-47.2019.5.18.0011	17/07/19	08/08/19	22
RTSum - 0011064-84.2019.5.18.0011	18/07/19	06/08/19	19

Legenda:
Ajuiz. Data do Ajuizamento;
Enc. da Instrução: Data da conclusão para proferir sentença;
Prazo: Quantidade de dias decorridos do ajuizamento até o encerramento da instrução.

ÉDISON VACCARI

SUMARÍSSIMO

Qtd	Prazo Médio
2	13

Nr. Processo	Ajuiz.	nc. Instruçã	Prazo
RTSum - 0011111-58.2019.5.18.0011	26/07/19	16/08/19	21
RTSum - 0011185-15.2019.5.18.0011	09/08/19	14/08/19	5

Legenda:
Ajuiz. Data do Ajuizamento;
Enc. da Instrução: Data da conclusão para proferir sentença;
Prazo: Quantidade de dias decorridos do ajuizamento até o encerramento da instrução.

EDUARDO DO NASCIMENTO

SUMARÍSSIMO

Qtd	Prazo Médio

EDUARDO DO NASCIMENTO

SUMARÍSSIMO

1	22

Nr. Processo	Ajuiz.	nc. Instruçã	Prazo
RTSum - 0011056-10.2019.5.18.0011	16/07/19	07/08/19	22

Legenda:
Ajuiz. Data do Ajuizamento;
Enc. da Instrução: Data da conclusão para proferir sentença;
Prazo: Quantidade de dias decorridos do ajuizamento até o encerramento da instrução.

EDUARDO TADEU THON

SUMARÍSSIMO

Qtd	Prazo Médio
4	18

Nr. Processo	Ajuiz.	nc. Instruçã	Prazo
RTSum - 0011053-55.2019.5.18.0011	16/07/19	07/08/19	22
RTSum - 0011118-50.2019.5.18.0011	29/07/19	20/08/19	22
RTSum - 0011119-35.2019.5.18.0011	29/07/19	20/08/19	22
RTSum - 0011253-62.2019.5.18.0011	24/08/19	30/08/19	6

Legenda:
Ajuiz. Data do Ajuizamento;
Enc. da Instrução: Data da conclusão para proferir sentença;
Prazo: Quantidade de dias decorridos do ajuizamento até o encerramento da instrução.

ELIAS SOARES DE OLIVEIRA

SUMARÍSSIMO

Qtd	Prazo Médio
3	20,67

Nr. Processo	Ajuiz.	nc. Instruçã	Prazo

PRAZO MÉDIO ENTRE O AJUIZAMENTO E O ENCERRAMENTO DA INSTRUÇÃO - 11ª VARA DO TRABALHO DE GOIÂNIA

ELIAS SOARES DE OLIVEIRA

SUMARÍSSIMO

Qtd	Prazo Médio
3	20,67

Nr. Processo	Ajuiz.	nc. Instruçã	Prazo
RTSum - 0011134-04.2019.5.18.0011	31/07/19	21/08/19	21
RTSum - 0011136-71.2019.5.18.0011	31/07/19	21/08/19	21
RTSum - 0011146-18.2019.5.18.0011	01/08/19	21/08/19	20

Legenda:
Ajuiz. Data do Ajuizamento;
Enc. da Instrução: Data da conclusão para proferir sentença;
Prazo: Quantidade de dias decorridos do ajuizamento até o encerramento da instrução.

MARCELO ALVES GOMES

SUMARÍSSIMO

Qtd	Prazo Médio
4	22,5

Nr. Processo	Ajuiz.	nc. Instruçã	Prazo
RTSum - 0011114-13.2019.5.18.0011	26/07/19	20/08/19	25
RTSum - 0011121-05.2019.5.18.0011	29/07/19	20/08/19	22
RTSum - 0011122-87.2019.5.18.0011	29/07/19	20/08/19	22
RTSum - 0011125-42.2019.5.18.0011	30/07/19	20/08/19	21

Legenda:
Ajuiz. Data do Ajuizamento;
Enc. da Instrução: Data da conclusão para proferir sentença;
Prazo: Quantidade de dias decorridos do ajuizamento até o encerramento da instrução.

MARCELO NOGUEIRA PEDRA

SUMARÍSSIMO

Qtd	Prazo Médio
12	22,25

PRAZO MÉDIO ENTRE O AJUIZAMENTO E O ENCERRAMENTO DA INSTRUÇÃO - 11ª VARA DO TRABALHO DE GOIÂNIA

MARCELO NOGUEIRA PEDRA

SUMARÍSSIMO

Qtd	Prazo Médio
12	22,25

Nr. Processo	Ajuiz.	nc. Instruçã	Prazo
RTSum - 0011032-79.2019.5.18.0011	11/07/19	26/08/19	46
RTSum - 0011155-77.2019.5.18.0011	05/08/19	27/08/19	22
RTSum - 0011159-17.2019.5.18.0011	05/08/19	27/08/19	22
RTSum - 0011160-02.2019.5.18.0011	06/08/19	27/08/19	21
RTSum - 0011161-84.2019.5.18.0011	06/08/19	27/08/19	21
RTSum - 0011162-69.2019.5.18.0011	06/08/19	27/08/19	21
RTSum - 0011166-09.2019.5.18.0011	06/08/19	28/08/19	22
RTSum - 0011167-91.2019.5.18.0011	06/08/19	28/08/19	22
RTSum - 0011171-31.2019.5.18.0011	08/08/19	29/08/19	21
RTSum - 0011177-38.2019.5.18.0011	08/08/19	29/08/19	21
RTSum - 0011178-23.2019.5.18.0011	09/08/19	30/08/19	21
RTSum - 0011231-04.2019.5.18.0011	20/08/19	27/08/19	7

Legenda:
Ajuiz. Data do Ajuizamento;
Enc. da Instrução: Data da conclusão para proferir sentença;
Prazo: Quantidade de dias decorridos do ajuizamento até o encerramento da instrução.

NARAYANA TEIXEIRA HANNAS

SUMARÍSSIMO

Qtd	Prazo Médio
9	80,78

Nr. Processo	Ajuiz.	nc. Instruçã	Prazo
RTSum - 0010450-85.2019.5.18.0009	26/03/19	14/08/19	141

Legenda:
Ajuiz. Data do Ajuizamento;
Enc. da Instrução: Data da conclusão para proferir sentença;
Prazo: Quantidade de dias decorridos do ajuizamento até o encerramento da instrução.

PRAZO MÉDIO ENTRE O AJUIZAMENTO E O ENCERRAMENTO DA INSTRUÇÃO - 11ª VARA DO TRABALHO DE GOIÂNIA

NARAYANA TEIXEIRA HANNAS

SUMARÍSSIMO

Qtd	Prazo Médio
9	80,78

Nr. Processo	Ajuiz.	nc. Instruçã	Prazo
RTSum - 0010496-68.2019.5.18.0011	01/04/19	13/08/19	134
RTSum - 0010502-75.2019.5.18.0011	02/04/19	13/08/19	133
RTSum - 0010508-82.2019.5.18.0011	03/04/19	01/08/19	120
RTSum - 0010753-93.2019.5.18.0011	22/05/19	12/08/19	82
RTSum - 0010807-59.2019.5.18.0011	31/05/19	14/08/19	75
RTSum - 0011062-17.2019.5.18.0011	18/07/19	07/08/19	20
RTSum - 0011073-46.2019.5.18.0011	19/07/19	09/08/19	21
RTSum - 0011188-67.2019.5.18.0011	12/08/19	13/08/19	1

Legenda:
Ajuiz. Data do Ajuizamento;
Enc. da Instrução: Data da conclusão para proferir sentença;
Prazo: Quantidade de dias decorridos do ajuizamento até o encerramento da instrução.

WANDA LUCIA RAMOS DA SILVA

SUMARÍSSIMO

Qtd	Prazo Médio
4	20,25

Nr. Processo	Ajuiz.	nc. Instruçã	Prazo
RTSum - 0011031-94.2019.5.18.0011	11/07/19	01/08/19	21
RTSum - 0011038-86.2019.5.18.0011	12/07/19	02/08/19	21
RTSum - 0011040-56.2019.5.18.0011	13/07/19	02/08/19	20
RTSum - 0011042-26.2019.5.18.0011	14/07/19	02/08/19	19

Legenda:
Ajuiz. Data do Ajuizamento;
Enc. da Instrução: Data da conclusão para proferir sentença;
Prazo: Quantidade de dias decorridos do ajuizamento até o encerramento da instrução.