

## Conceituação

Tema	Prazos Processuais
<b>Relatórios</b>	Evolução Histórica Comparativo por VT Comparativo por Grupo Por Grupo Por VT Por Processo Por Magistrado
<b>Resumo</b>	Apresenta o prazo médio desde o ajuizamento da ação até o encerramento da instrução.
<b>Descrição</b>	O prazo médio é obtido calculando-se a quantidade de dias decorridos desde o ajuizamento até o encerramento da instrução. Os dados são extraídos baseando-se nos itens do e-Gestão:  267 e 90267 - Do ajuizamento da ação até o encerramento da instrução na fase de conhecimento – rito sumaríssimo;  268 e 90268 – Do ajuizamento da ação até o encerramento da instrução na fase de conhecimento – exceto rito sumaríssimo (ordinário)
<b>Origem da informação</b>	e-Gestão
<b>Critérios e transformações</b>	Coletado do e-Gestão, consolidado, otimizado e classificado para análise.
<b>Análises possíveis</b>	Prazo médio entre o ajuizamento da ação e o encerramento da instrução, detalhado de forma Geral, Por grupo, por VT, Por Processo e Por Magistrado.



## EVOLUÇÃO HISTÓRICA DOS PRAZOS PROCESSUAIS ENTRE O AJUIZAMENTO E O ENCERRAMENTO DA INSTRUÇÃO - 13ª VARA DO TRABALHO DE GOIÂNIA

Data do encerramento da instrução entre 1/8/2019 e 31/8/2019 23:59:59

Rito	Qtd	Prazo Médio
ORDINÁRIO	69	63,06
SUMARÍSSIMO	90	27,99
<b>Total/Média</b>	<b>159</b>	<b>43,21</b>

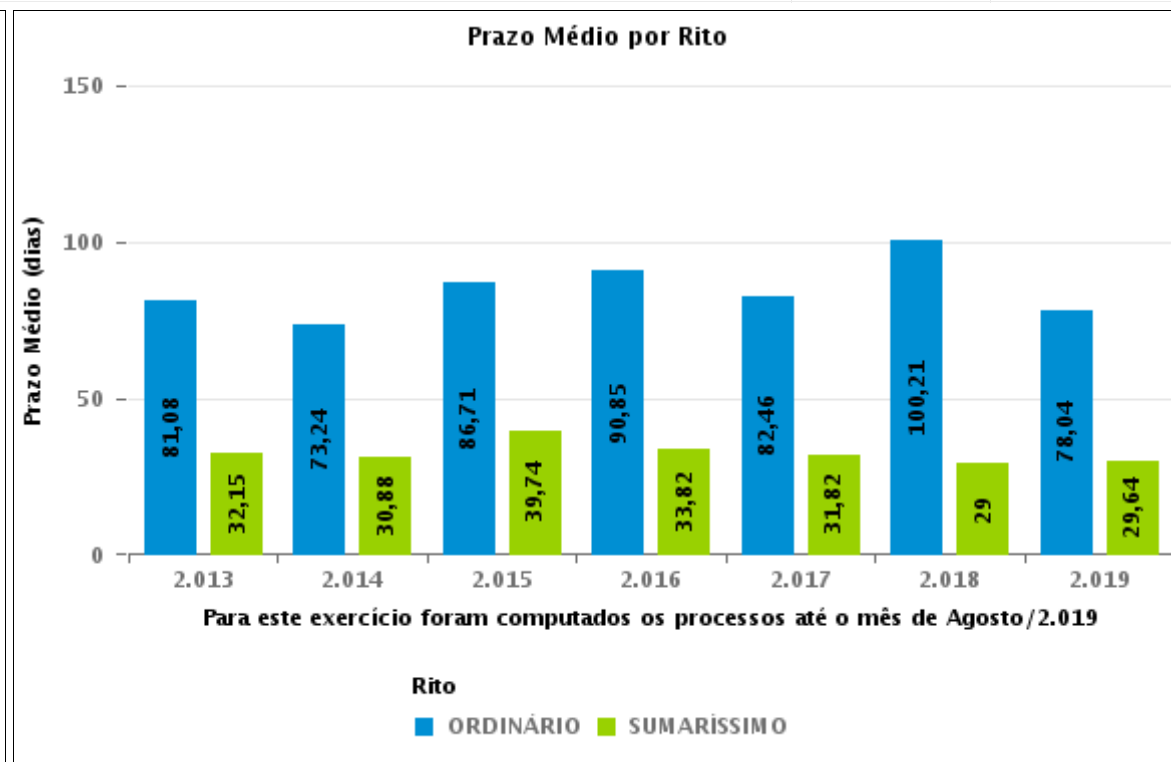
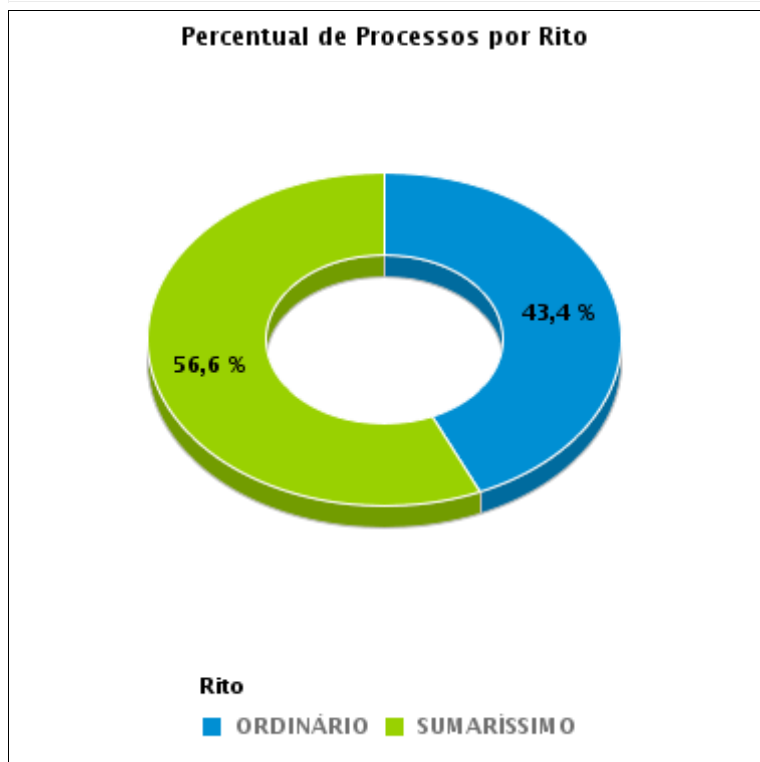



## COMPARATIVO DO PRAZO MÉDIO ENTRE O AJUIZAMENTO E O ENCERRAMENTO DA INSTRUÇÃO - 13ª VARA DO TRABALHO DE GOIÂNIA

Data do encerramento da instrução entre 1/8/2019 e 31/8/2019 23:59:59

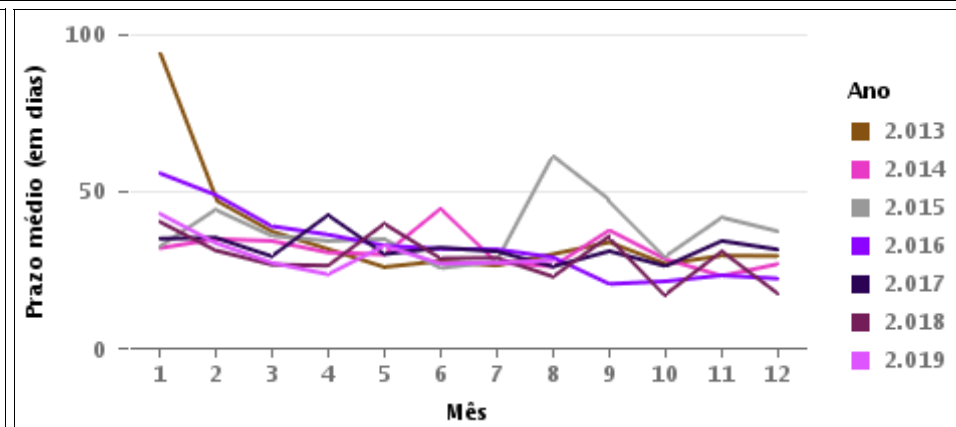
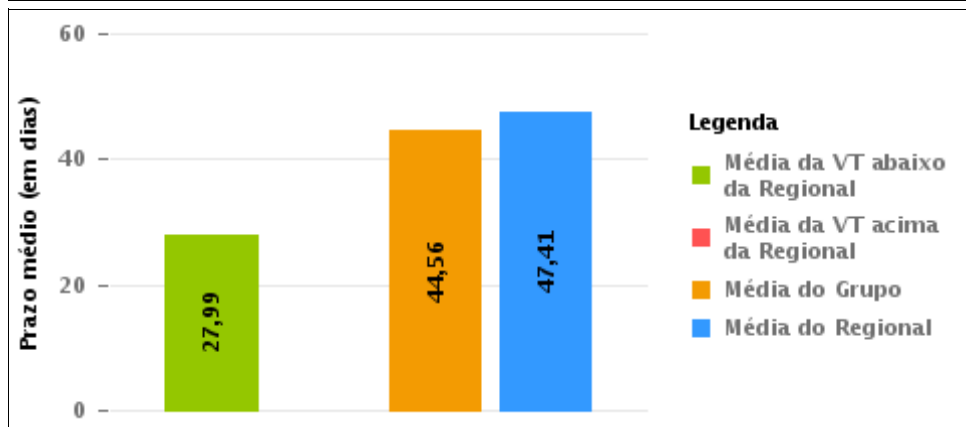
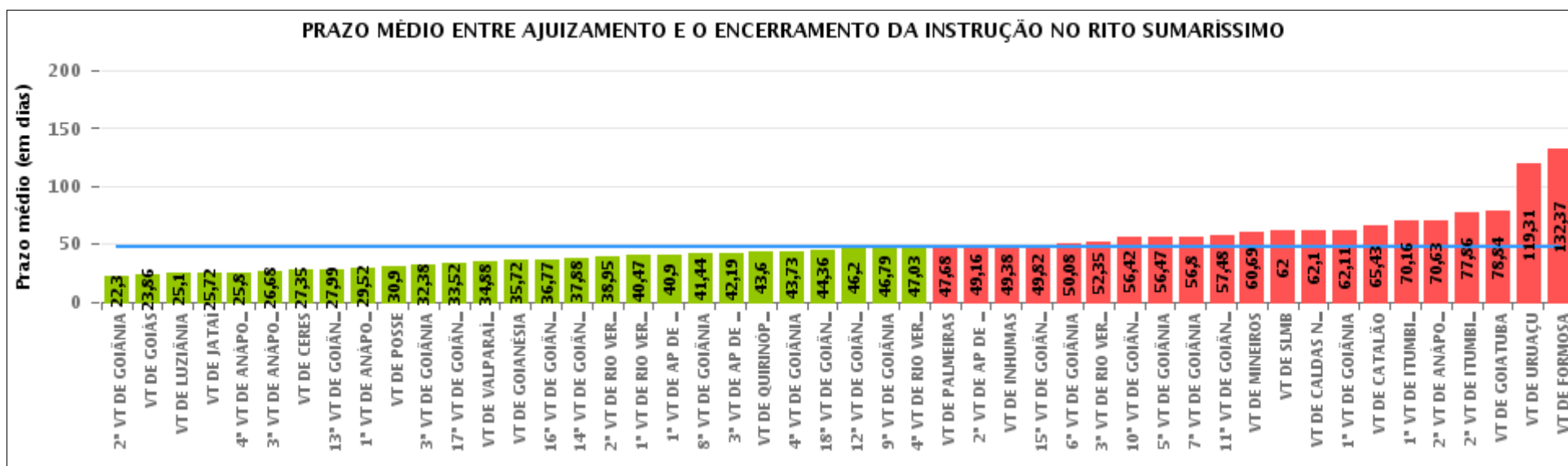

## COMPARATIVO DO PRAZO MÉDIO ENTRE O AJUIZAMENTO E O ENCERRAMENTO DA INSTRUÇÃO ENTRE AS VARAS DO GRUPO

Data do encerramento da instrução entre 1/8/2019 e 31/8/2019 23:59:59

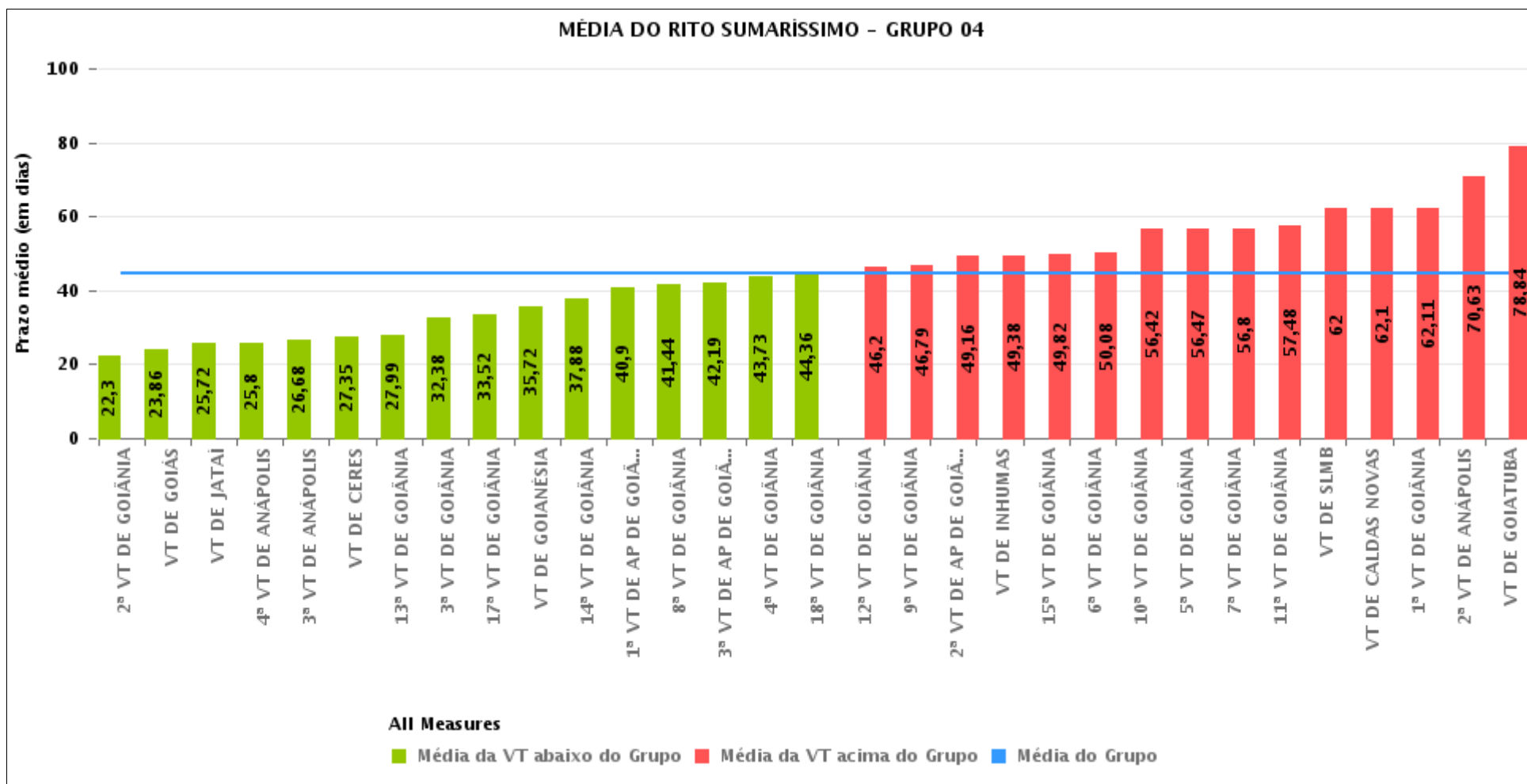



## PRAZO MÉDIO ENTRE O AJUIZAMENTO E O ENCERRAMENTO DA INSTRUÇÃO POR GRUPO

Data do encerramento da instrução entre 1/8/2019 e 31/8/2019 23:59:59

Rito	Grupo	Qtd. Processos	Prazo Médio (dias)	Ranking
SUMARÍSSIMO	GRUPO 01	10	30,9	1°
	GRUPO 06	96	34,88	2°
	GRUPO 04	2.250	44,56	3°
	GRUPO 02	60	47,68	4°
	GRUPO 05	293	56,05	5°
	GRUPO 03	511	57,68	6°

Legenda:		# Grupo 04 – De 1501 a 2000	# Grupo 05 – De 2001 a 2500
# Grupo 01 – Até 750	1ª VT De Anápolis	1ª VT De Goiânia	16ª VT De Goiânia
VT de Posse	1ª VT De Rio Verde	2ª VT De Goiânia	VT De Luziânia
	2ª VT De Rio Verde	3ª VT De Goiânia	VT De Catalão
	3ª VT De Rio Verde	4ª VT De Goiânia	VT De Uruaçu
	4ª VT De Rio Verde	5ª VT De Goiânia	
# Grupo 02 – De 751 a 1000	1ª VT De Itumbiara	6ª VT De Goiânia	# Grupo 06 – Acima de 2500
VT de Palmeiras de Goiás	2ª VT De Itumbiara	7ª VT De Goiânia	VT De Valparaíso de Goiás
	VT De Quirinópolis	8ª VT De Goiânia	
	VT De Mineiros	9ª VT De Goiânia	
	VT De Formosa	10ª VT De Goiânia	
		11ª VT De Goiânia	
		12ª VT De Goiânia	
		13ª VT De Goiânia	
		14ª VT De Goiânia	
		15ª VT De Goiânia	
		17ª VT De Goiânia	
		18ª VT De Goiânia	
		2ª VT De Anápolis	
		3ª VT De Anápolis	
		4ª VT De Anápolis	
		1ª VT De Aparecida De Goiânia	
		2ª VT De Aparecida De Goiânia	
		3ª VT De Aparecida De Goiânia	
		VT DE Jataí	
		VT DE Goiatuba	
		VT DE Caldas Novas	
		VT DE Ceres	
		VT DE São Luís de Montes Belos	
		VT DE Goiás	
		VT DE Goianésia	
		VT DE Inhumas	



## PRAZO MÉDIO ENTRE O AJUIZAMENTO E O ENCERRAMENTO DA INSTRUÇÃO DE TODAS AS VARAS DO TRABALHO

Data do encerramento da instrução entre 1/8/2019 e 31/8/2019 23:59:59

### SUMARÍSSIMO

Qtd. Processos	Prazo Médio (dias)
3.220	47,41

Vara do Trabalho	Qtd Processos	Prazo Médio	Ranking
2ª VARA DO TRABALHO DE GOIÂNIA	71	22,3	1º
VARA DO TRABALHO DE GOIÁS	78	23,86	2º
VARA DO TRABALHO DE LUZIÂNIA	79	25,1	3º
VARA DO TRABALHO DE JATAÍ	46	25,72	4º
4ª VARA DO TRABALHO DE ANÁPOLIS	55	25,8	5º
3ª VARA DO TRABALHO DE ANÁPOLIS	73	26,68	6º
VARA DO TRABALHO DE CERES	34	27,35	7º
13ª VARA DO TRABALHO DE GOIÂNIA	90	27,99	8º
1ª VARA DO TRABALHO DE ANÁPOLIS	52	29,52	9º
VARA DO TRABALHO DE POSSE	10	30,9	10º
3ª VARA DO TRABALHO DE GOIÂNIA	63	32,38	11º
17ª VARA DO TRABALHO DE GOIÂNIA	82	33,52	12º
VARA DO TRABALHO DE VALPARAÍSO DE GOIÁS	96	34,88	13º
VARA DO TRABALHO DE GOIANÉSIA	68	35,72	14º
16ª VARA DO TRABALHO DE GOIÂNIA	75	36,77	15º
14ª VARA DO TRABALHO DE GOIÂNIA	83	37,88	16º
2ª VARA DO TRABALHO DE RIO VERDE	42	38,95	17º
1ª VARA DO TRABALHO DE RIO VERDE	53	40,47	18º
1ª VARA DO TRABALHO DE APARECIDA DE GOIÂNIA	87	40,9	19º
8ª VARA DO TRABALHO DE GOIÂNIA	82	41,44	20º
3ª VARA DO TRABALHO DE APARECIDA DE GOIÂNIA	68	42,19	21º
VARA DO TRABALHO DE QUIRINÓPOLIS	55	43,6	22º
4ª VARA DO TRABALHO DE GOIÂNIA	66	43,73	23º
18ª VARA DO TRABALHO DE GOIÂNIA	89	44,36	24º
12ª VARA DO TRABALHO DE GOIÂNIA	114	46,2	25º
9ª VARA DO TRABALHO DE GOIÂNIA	80	46,79	26º



## PRAZO MÉDIO ENTRE O AJUIZAMENTO E O ENCERRAMENTO DA INSTRUÇÃO DE TODAS AS VARAS DO TRABALHO

### SUMARÍSSIMO

Qtd. Processos	Prazo Médio (dias)
3.220	47,41

Vara do Trabalho	Qtd Processos	Prazo Médio	Ranking
4ª VARA DO TRABALHO DE RIO VERDE	39	47,03	27°
VARA DO TRABALHO DE PALMEIRAS	60	47,68	28°
2ª VARA DO TRABALHO DE APARECIDA DE GOIÂNIA	73	49,16	29°
VARA DO TRABALHO DE INHUMAS	53	49,38	30°
15ª VARA DO TRABALHO DE GOIÂNIA	78	49,82	31°
6ª VARA DO TRABALHO DE GOIÂNIA	85	50,08	32°
3ª VARA DO TRABALHO DE RIO VERDE	63	52,35	33°
10ª VARA DO TRABALHO DE GOIÂNIA	95	56,42	34°
5ª VARA DO TRABALHO DE GOIÂNIA	104	56,47	35°
7ª VARA DO TRABALHO DE GOIÂNIA	82	56,8	36°
11ª VARA DO TRABALHO DE GOIÂNIA	75	57,48	37°
VARA DO TRABALHO DE MINEIROS	35	60,69	38°
VARA DO TRABALHO DE SÃO LUIS DE MONTES BELOS	47	62	39°
VARA DO TRABALHO DE CALDAS NOVAS	62	62,1	40°
1ª VARA DO TRABALHO DE GOIÂNIA	75	62,11	41°
VARA DO TRABALHO DE CATALÃO	91	65,43	42°
1ª VARA DO TRABALHO DE ITUMBIARA	68	70,16	43°
2ª VARA DO TRABALHO DE ANÁPOLIS	54	70,63	44°
2ª VARA DO TRABALHO DE ITUMBIARA	74	77,86	45°
VARA DO TRABALHO DE GOIATUBA	38	78,84	46°
VARA DO TRABALHO DE URUAÇU	48	119,31	47°
VARA DO TRABALHO DE FORMOSA	30	132,37	48°



## PRAZO MÉDIO ENTRE O AJUIZAMENTO E O ENCERRAMENTO DA INSTRUÇÃO - 13ª VARA DO TRABALHO DE GOIÂNIA

Data do encerramento da instrução entre 1/8/2019 e 31/8/2019 23:59:59

### 13ª VARA DO TRABALHO DE GOIÂNIA

#### SUMARÍSSIMO

Qtd	Prazo Médio
90	27,99

Nr. Processo	Ajuiz.	nc. Instruçã	Prazo
RTSum - 0010391-85.2019.5.18.0013	14/03/19	21/08/19	160
RTSum - 0010516-53.2019.5.18.0013	02/04/19	28/08/19	148
RTSum - 0010600-54.2019.5.18.0013	17/04/19	01/08/19	106
RTSum - 0010791-02.2019.5.18.0013	27/05/19	07/08/19	72
RTSum - 0010799-76.2019.5.18.0013	28/05/19	01/08/19	65
RTSum - 0010813-60.2019.5.18.0013	30/05/19	07/08/19	69
RTSum - 0010939-13.2019.5.18.0013	24/06/19	15/08/19	52
RTSum - 0010954-79.2019.5.18.0013	25/06/19	05/08/19	41
RTSum - 0010957-34.2019.5.18.0013	26/06/19	09/08/19	44
RTSum - 0010963-41.2019.5.18.0013	18/07/19	12/08/19	25
RTSum - 0010965-11.2019.5.18.0013	27/06/19	15/08/19	49
RTSum - 0010981-62.2019.5.18.0013	28/06/19	07/08/19	40
RTSum - 0010987-69.2019.5.18.0013	01/07/19	01/08/19	31
RTSum - 0010991-09.2019.5.18.0013	02/07/19	14/08/19	43
RTSum - 0011003-23.2019.5.18.0013	03/07/19	07/08/19	35
RTSum - 0011009-30.2019.5.18.0013	03/07/19	19/08/19	47
RTSum - 0011017-07.2019.5.18.0013	04/07/19	12/08/19	39
RTSum - 0011020-59.2019.5.18.0013	05/07/19	14/08/19	40
RTSum - 0011021-44.2019.5.18.0013	05/07/19	28/08/19	54
RTSum - 0011024-96.2019.5.18.0013	08/07/19	20/08/19	43
RTSum - 0011037-95.2019.5.18.0013	09/07/19	09/08/19	31
RTSum - 0011038-80.2019.5.18.0013	09/07/19	15/08/19	37

**Legenda:**

**Ajuiz.** Data do Ajuizamento;

**Enc. da Instrução:** Data da conclusão para proferir sentença;

**Prazo:** Quantidade de dias decorridos do ajuizamento até o encerramento da instrução.





## PRAZO MÉDIO ENTRE O AJUIZAMENTO E O ENCERRAMENTO DA INSTRUÇÃO - 13ª VARA DO TRABALHO DE GOIÂNIA

### 13ª VARA DO TRABALHO DE GOIÂNIA

#### SUMARÍSSIMO

Qtd	Prazo Médio
90	27,99

Nr. Processo	Ajuiz.	nc. Instruçã	Prazo
RTSum - 0011054-34.2019.5.18.0013	11/07/19	01/08/19	21
RTSum - 0011056-04.2019.5.18.0013	12/07/19	13/08/19	32
RTSum - 0011057-86.2019.5.18.0013	12/07/19	07/08/19	26
RTSum - 0011060-41.2019.5.18.0013	12/07/19	02/08/19	21
RTSum - 0011062-11.2019.5.18.0013	12/07/19	13/08/19	32
RTSum - 0011068-18.2019.5.18.0013	15/07/19	01/08/19	17
RTSum - 0011070-85.2019.5.18.0013	16/07/19	01/08/19	16
RTSum - 0011072-55.2019.5.18.0013	16/07/19	06/08/19	21
RTSum - 0011073-40.2019.5.18.0013	16/07/19	06/08/19	21
RTSum - 0011079-47.2019.5.18.0013	17/07/19	09/08/19	23
RTSum - 0011081-17.2019.5.18.0013	17/07/19	07/08/19	21
RTSum - 0011082-02.2019.5.18.0013	17/07/19	28/08/19	42
RTSum - 0011086-39.2019.5.18.0013	18/07/19	29/08/19	42
RTSum - 0011091-61.2019.5.18.0013	19/07/19	19/08/19	31
RTSum - 0011093-31.2019.5.18.0013	19/07/19	16/08/19	28
RTSum - 0011095-98.2019.5.18.0013	19/07/19	13/08/19	25
RTSum - 0011097-68.2019.5.18.0013	20/07/19	09/08/19	20
RTSum - 0011099-38.2019.5.18.0013	22/07/19	09/08/19	18
RTSum - 0011104-60.2019.5.18.0013	22/07/19	02/08/19	11
RTSum - 0011106-30.2019.5.18.0013	22/07/19	12/08/19	21
RTSum - 0011109-82.2019.5.18.0013	23/07/19	13/08/19	21
RTSum - 0011112-37.2019.5.18.0013	24/07/19	14/08/19	21
RTSum - 0011113-22.2019.5.18.0013	24/07/19	13/08/19	20
RTSum - 0011115-89.2019.5.18.0013	24/07/19	14/08/19	21
RTSum - 0011120-14.2019.5.18.0013	24/07/19	14/08/19	21

**Legenda:**

**Ajuiz.** Data do Ajuizamento;

**Enc. da Instrução:** Data da conclusão para proferir sentença;

**Prazo:** Quantidade de dias decorridos do ajuizamento até o encerramento da instrução.



## PRAZO MÉDIO ENTRE O AJUIZAMENTO E O ENCERRAMENTO DA INSTRUÇÃO - 13ª VARA DO TRABALHO DE GOIÂNIA

### 13ª VARA DO TRABALHO DE GOIÂNIA

#### SUMARÍSSIMO

Qtd	Prazo Médio
90	27,99

Nr. Processo	Ajuiz.	nc. Instruçã	Prazo
RTSum - 0011122-81.2019.5.18.0013	25/07/19	14/08/19	20
RTSum - 0011127-06.2019.5.18.0013	25/07/19	21/08/19	27
RTSum - 0011128-88.2019.5.18.0013	26/07/19	29/08/19	34
RTSum - 0011129-73.2019.5.18.0013	26/07/19	15/08/19	20
RTSum - 0011130-58.2019.5.18.0013	26/07/19	16/08/19	21
RTSum - 0011133-13.2019.5.18.0013	26/07/19	28/08/19	33
RTSum - 0011138-35.2019.5.18.0013	29/07/19	19/08/19	21
RTSum - 0011140-05.2019.5.18.0013	29/07/19	19/08/19	21
RTSum - 0011146-12.2019.5.18.0013	30/07/19	19/08/19	20
RTSum - 0011154-86.2019.5.18.0013	31/07/19	16/08/19	16
RTSum - 0011156-71.2019.5.18.0008	12/08/19	30/08/19	18
RTSum - 0011157-41.2019.5.18.0013	01/08/19	21/08/19	20
RTSum - 0011163-48.2019.5.18.0013	01/08/19	26/08/19	25
RTSum - 0011165-18.2019.5.18.0013	02/08/19	13/08/19	11
RTSum - 0011167-85.2019.5.18.0013	02/08/19	07/08/19	5
RTSum - 0011178-17.2019.5.18.0013	06/08/19	22/08/19	16
RTSum - 0011179-02.2019.5.18.0013	06/08/19	22/08/19	16
RTSum - 0011182-54.2019.5.18.0013	06/08/19	23/08/19	17
RTSum - 0011187-76.2019.5.18.0013	07/08/19	12/08/19	5
RTSum - 0011188-61.2019.5.18.0013	07/08/19	19/08/19	12
RTSum - 0011189-46.2019.5.18.0013	07/08/19	27/08/19	20
RTSum - 0011190-31.2019.5.18.0013	07/08/19	28/08/19	21
RTSum - 0011191-16.2019.5.18.0013	08/08/19	21/08/19	13
RTSum - 0011192-98.2019.5.18.0013	08/08/19	27/08/19	19
RTSum - 0011196-38.2019.5.18.0013	09/08/19	27/08/19	18

**Legenda:**

**Ajuiz.** Data do Ajuizamento;

**Enc. da Instrução:** Data da conclusão para proferir sentença;

**Prazo:** Quantidade de dias decorridos do ajuizamento até o encerramento da instrução.



## PRAZO MÉDIO ENTRE O AJUIZAMENTO E O ENCERRAMENTO DA INSTRUÇÃO - 13ª VARA DO TRABALHO DE GOIÂNIA

### 13ª VARA DO TRABALHO DE GOIÂNIA

#### SUMARÍSSIMO

Qtd	Prazo Médio
90	27,99

Nr. Processo	Ajuiz.	nc. Instruçã	Prazo
RTSum - 0011199-90.2019.5.18.0013	09/08/19	12/08/19	3
RTSum - 0011204-15.2019.5.18.0013	12/08/19	28/08/19	16
RTSum - 0011205-97.2019.5.18.0013	12/08/19	21/08/19	9
RTSum - 0011207-67.2019.5.18.0013	12/08/19	29/08/19	17
RTSum - 0011210-22.2019.5.18.0013	13/08/19	29/08/19	16
RTSum - 0011217-14.2019.5.18.0013	14/08/19	15/08/19	1
RTSum - 0011218-96.2019.5.18.0013	14/08/19	15/08/19	1
RTSum - 0011220-66.2019.5.18.0013	14/08/19	30/08/19	16
RTSum - 0011233-65.2019.5.18.0013	16/08/19	28/08/19	12
RTSum - 0011239-72.2019.5.18.0013	19/08/19	29/08/19	10
RTSum - 0011263-03.2019.5.18.0013	22/08/19	27/08/19	5
RTSum - 0011267-40.2019.5.18.0013	23/08/19	23/08/19	0
RTSum - 0011269-10.2019.5.18.0013	23/08/19	26/08/19	3
RTSum - 0011272-62.2019.5.18.0013	23/08/19	26/08/19	3
RTSum - 0011273-47.2019.5.18.0013	24/08/19	26/08/19	2
RTSum - 0011275-17.2019.5.18.0013	25/08/19	28/08/19	3
RTSum - 0011277-84.2019.5.18.0013	26/08/19	26/08/19	0
RTSum - 0011824-07.2017.5.18.0010	04/06/19	12/08/19	69

**Legenda:**

**Ajuiz.** Data do Ajuizamento;

**Enc. da Instrução:** Data da conclusão para proferir sentença;

**Prazo:** Quantidade de dias decorridos do ajuizamento até o encerramento da instrução.



## PRAZO MÉDIO ENTRE O AJUIZAMENTO E O ENCERRAMENTO DA INSTRUÇÃO - 13ª VARA DO TRABALHO DE GOIÂNIA

Data do encerramento da instrução entre 1/8/2019 e 31/8/2019 23:59:59

### CAMILA BAIÃO VIGILATO

#### SUMARÍSSIMO

Qtd	Prazo Médio
10	21,3

Nr. Processo	Ajuiz.	nc. Instruçã	Prazo
RTSum - 0011056-04.2019.5.18.0013	12/07/19	13/08/19	32
RTSum - 0011106-30.2019.5.18.0013	22/07/19	12/08/19	21
RTSum - 0011109-82.2019.5.18.0013	23/07/19	13/08/19	21
RTSum - 0011113-22.2019.5.18.0013	24/07/19	13/08/19	20
RTSum - 0011115-89.2019.5.18.0013	24/07/19	14/08/19	21
RTSum - 0011120-14.2019.5.18.0013	24/07/19	14/08/19	21
RTSum - 0011122-81.2019.5.18.0013	25/07/19	14/08/19	20
RTSum - 0011129-73.2019.5.18.0013	26/07/19	15/08/19	20
RTSum - 0011130-58.2019.5.18.0013	26/07/19	16/08/19	21
RTSum - 0011154-86.2019.5.18.0013	31/07/19	16/08/19	16

**Legenda:**

**Ajuiz. Data do Ajuizamento;**

**Enc. da Instrução: Data da conclusão para proferir sentença;**

**Prazo: Quantidade de dias decorridos do ajuizamento até o encerramento da instrução.**

### CÉLIA MARTINS FERRO

#### SUMARÍSSIMO

Qtd	Prazo Médio
20	38,75

Nr. Processo	Ajuiz.	nc. Instruçã	Prazo
--------------	--------	--------------	-------

**Legenda:**  
**Ajuiz. Data do Ajuizamento;**  
**Enc. da Instrução: Data da conclusão para proferir sentença;**  
**Prazo: Quantidade de dias decorridos do ajuizamento até o encerramento da instrução.**



**PRAZO MÉDIO ENTRE O AJUIZAMENTO E O  
ENCERRAMENTO DA INSTRUÇÃO - 13ª VARA DO  
TRABALHO DE GOIÂNIA**

**CÉLIA MARTINS FERRO**

**SUMARÍSSIMO**

Qtd	Prazo Médio
20	38,75

Nr. Processo	Ajuiz.	nc. Instruçã	Prazo
RTSum - 0010391-85.2019.5.18.0013	14/03/19	21/08/19	160
RTSum - 0010791-02.2019.5.18.0013	27/05/19	07/08/19	72
RTSum - 0010957-34.2019.5.18.0013	26/06/19	09/08/19	44
RTSum - 0010963-41.2019.5.18.0013	18/07/19	12/08/19	25
RTSum - 0010987-69.2019.5.18.0013	01/07/19	01/08/19	31
RTSum - 0010991-09.2019.5.18.0013	02/07/19	14/08/19	43
RTSum - 0011003-23.2019.5.18.0013	03/07/19	07/08/19	35
RTSum - 0011017-07.2019.5.18.0013	04/07/19	12/08/19	39
RTSum - 0011024-96.2019.5.18.0013	08/07/19	20/08/19	43
RTSum - 0011038-80.2019.5.18.0013	09/07/19	15/08/19	37
RTSum - 0011057-86.2019.5.18.0013	12/07/19	07/08/19	26
RTSum - 0011062-11.2019.5.18.0013	12/07/19	13/08/19	32
RTSum - 0011086-39.2019.5.18.0013	18/07/19	29/08/19	42
RTSum - 0011095-98.2019.5.18.0013	19/07/19	13/08/19	25
RTSum - 0011112-37.2019.5.18.0013	24/07/19	14/08/19	21
RTSum - 0011128-88.2019.5.18.0013	26/07/19	29/08/19	34
RTSum - 0011157-41.2019.5.18.0013	01/08/19	21/08/19	20
RTSum - 0011192-98.2019.5.18.0013	08/08/19	27/08/19	19
RTSum - 0011207-67.2019.5.18.0013	12/08/19	29/08/19	17
RTSum - 0011239-72.2019.5.18.0013	19/08/19	29/08/19	10

**Legenda:**

**Ajuiz.** Data do Ajuizamento;

**Enc. da Instrução:** Data da conclusão para proferir sentença;

**Prazo:** Quantidade de dias decorridos do ajuizamento até o encerramento da instrução.

**CELISMAR COELHO DE FIGUEIREDO**



**PRAZO MÉDIO ENTRE O AJUIZAMENTO E O  
ENCERRAMENTO DA INSTRUÇÃO - 13ª VARA DO  
TRABALHO DE GOIÂNIA**

**CELISMAR COÊLHO DE FIGUEIREDO  
SUMARÍSSIMO**

Qtd	Prazo Médio
4	20

Nr. Processo	Ajuiz.	nc. Instruçã	Prazo
RTSum - 0011072-55.2019.5.18.0013	16/07/19	06/08/19	21
RTSum - 0011073-40.2019.5.18.0013	16/07/19	06/08/19	21
RTSum - 0011097-68.2019.5.18.0013	20/07/19	09/08/19	20
RTSum - 0011099-38.2019.5.18.0013	22/07/19	09/08/19	18

**Legenda:**

**Ajuiz.** Data do Ajuizamento;

**Enc. da Instrução:** Data da conclusão para proferir sentença;

**Prazo:** Quantidade de dias decorridos do ajuizamento até o encerramento da instrução.

**ÉDISON VACCARI**

**SUMARÍSSIMO**

Qtd	Prazo Médio
2	16

Nr. Processo	Ajuiz.	nc. Instruçã	Prazo
RTSum - 0011178-17.2019.5.18.0013	06/08/19	22/08/19	16
RTSum - 0011179-02.2019.5.18.0013	06/08/19	22/08/19	16

**Legenda:**

**Ajuiz.** Data do Ajuizamento;

**Enc. da Instrução:** Data da conclusão para proferir sentença;

**Prazo:** Quantidade de dias decorridos do ajuizamento até o encerramento da instrução.

**EDUARDO DO NASCIMENTO**

**SUMARÍSSIMO**

Qtd	Prazo Médio
3	21



**PRAZO MÉDIO ENTRE O AJUIZAMENTO E O  
ENCERRAMENTO DA INSTRUÇÃO - 13ª VARA DO  
TRABALHO DE GOIÂNIA**

**EDUARDO DO NASCIMENTO**

**SUMARÍSSIMO**

Qtd	Prazo Médio
3	21

Nr. Processo	Ajuiz.	nc. Instruçã	Prazo
RTSum - 0011081-17.2019.5.18.0013	17/07/19	07/08/19	21
RTSum - 0011138-35.2019.5.18.0013	29/07/19	19/08/19	21
RTSum - 0011140-05.2019.5.18.0013	29/07/19	19/08/19	21

**Legenda:**

**Ajuiz. Data do Ajuizamento;**

**Enc. da Instrução: Data da conclusão para proferir sentença;**

**Prazo: Quantidade de dias decorridos do ajuizamento até o encerramento da instrução.**

**EDUARDO TADEU THON**

**SUMARÍSSIMO**

Qtd	Prazo Médio
2	18,5

Nr. Processo	Ajuiz.	nc. Instruçã	Prazo
RTSum - 0011146-12.2019.5.18.0013	30/07/19	19/08/19	20
RTSum - 0011182-54.2019.5.18.0013	06/08/19	23/08/19	17

**Legenda:**

**Ajuiz. Data do Ajuizamento;**

**Enc. da Instrução: Data da conclusão para proferir sentença;**

**Prazo: Quantidade de dias decorridos do ajuizamento até o encerramento da instrução.**

**JEANNE KARLA RIBEIRO E BEZERRA**

**SUMARÍSSIMO**

Qtd	Prazo Médio
1	33

Nr. Processo	Ajuiz.	nc. Instruçã	Prazo
--------------	--------	--------------	-------



## PRAZO MÉDIO ENTRE O AJUIZAMENTO E O ENCERRAMENTO DA INSTRUÇÃO - 13ª VARA DO TRABALHO DE GOIÂNIA

### JEANNE KARLA RIBEIRO E BEZERRA

#### SUMARÍSSIMO

Qtd	Prazo Médio
1	33

Nr. Processo	Ajuiz.	nc. Instruçã	Prazo
RTSum - 0011133-13.2019.5.18.0013	26/07/19	28/08/19	33

**Legenda:**

**Ajuiz.** Data do Ajuizamento;

**Enc. da Instrução:** Data da conclusão para proferir sentença;

**Prazo:** Quantidade de dias decorridos do ajuizamento até o encerramento da instrução.

### LUCIANO SANTANA CRISPIM

#### SUMARÍSSIMO

Qtd	Prazo Médio
36	30,08

Nr. Processo	Ajuiz.	nc. Instruçã	Prazo
RTSum - 0010516-53.2019.5.18.0013	02/04/19	28/08/19	148
RTSum - 0010600-54.2019.5.18.0013	17/04/19	01/08/19	106
RTSum - 0010799-76.2019.5.18.0013	28/05/19	01/08/19	65
RTSum - 0010813-60.2019.5.18.0013	30/05/19	07/08/19	69
RTSum - 0010939-13.2019.5.18.0013	24/06/19	15/08/19	52
RTSum - 0010954-79.2019.5.18.0013	25/06/19	05/08/19	41
RTSum - 0010965-11.2019.5.18.0013	27/06/19	15/08/19	49
RTSum - 0010981-62.2019.5.18.0013	28/06/19	07/08/19	40
RTSum - 0011009-30.2019.5.18.0013	03/07/19	19/08/19	47
RTSum - 0011020-59.2019.5.18.0013	05/07/19	14/08/19	40
RTSum - 0011021-44.2019.5.18.0013	05/07/19	28/08/19	54
RTSum - 0011037-95.2019.5.18.0013	09/07/19	09/08/19	31
RTSum - 0011070-85.2019.5.18.0013	16/07/19	01/08/19	16

**Legenda:**

**Ajuiz.** Data do Ajuizamento;

**Enc. da Instrução:** Data da conclusão para proferir sentença;

**Prazo:** Quantidade de dias decorridos do ajuizamento até o encerramento da instrução.





**PRAZO MÉDIO ENTRE O AJUIZAMENTO E O  
ENCERRAMENTO DA INSTRUÇÃO - 13ª VARA DO  
TRABALHO DE GOIÂNIA**

**LUCIANO SANTANA CRISPIM**

**SUMARÍSSIMO**

Qtd	Prazo Médio
36	30,08

Nr. Processo	Ajuiz.	nc. Instruçã	Prazo
RTSum - 0011079-47.2019.5.18.0013	17/07/19	09/08/19	23
RTSum - 0011082-02.2019.5.18.0013	17/07/19	28/08/19	42
RTSum - 0011091-61.2019.5.18.0013	19/07/19	19/08/19	31
RTSum - 0011093-31.2019.5.18.0013	19/07/19	16/08/19	28
RTSum - 0011104-60.2019.5.18.0013	22/07/19	02/08/19	11
RTSum - 0011127-06.2019.5.18.0013	25/07/19	21/08/19	27
RTSum - 0011165-18.2019.5.18.0013	02/08/19	13/08/19	11
RTSum - 0011167-85.2019.5.18.0013	02/08/19	07/08/19	5
RTSum - 0011187-76.2019.5.18.0013	07/08/19	12/08/19	5
RTSum - 0011188-61.2019.5.18.0013	07/08/19	19/08/19	12
RTSum - 0011190-31.2019.5.18.0013	07/08/19	28/08/19	21
RTSum - 0011191-16.2019.5.18.0013	08/08/19	21/08/19	13
RTSum - 0011199-90.2019.5.18.0013	09/08/19	12/08/19	3
RTSum - 0011205-97.2019.5.18.0013	12/08/19	21/08/19	9
RTSum - 0011217-14.2019.5.18.0013	14/08/19	15/08/19	1
RTSum - 0011218-96.2019.5.18.0013	14/08/19	15/08/19	1
RTSum - 0011263-03.2019.5.18.0013	22/08/19	27/08/19	5
RTSum - 0011267-40.2019.5.18.0013	23/08/19	23/08/19	0
RTSum - 0011269-10.2019.5.18.0013	23/08/19	26/08/19	3
RTSum - 0011272-62.2019.5.18.0013	23/08/19	26/08/19	3
RTSum - 0011273-47.2019.5.18.0013	24/08/19	26/08/19	2
RTSum - 0011277-84.2019.5.18.0013	26/08/19	26/08/19	0
RTSum - 0011824-07.2017.5.18.0010	04/06/19	12/08/19	69

**Legenda:**  
Ajuiz. Data do Ajuizamento;  
Enc. da Instrução: Data da conclusão para proferir sentença;  
Prazo: Quantidade de dias decorridos do ajuizamento até o encerramento da instrução.



**PRAZO MÉDIO ENTRE O AJUIZAMENTO E O  
ENCERRAMENTO DA INSTRUÇÃO - 13ª VARA DO  
TRABALHO DE GOIÂNIA**

**MARCELO NOGUEIRA PEDRA**

**SUMARÍSSIMO**

Qtd	Prazo Médio
9	16

Nr. Processo	Ajuiz.	nc. Instruçã	Prazo
RTSum - 0011156-71.2019.5.18.0008	12/08/19	30/08/19	18
RTSum - 0011163-48.2019.5.18.0013	01/08/19	26/08/19	25
RTSum - 0011189-46.2019.5.18.0013	07/08/19	27/08/19	20
RTSum - 0011196-38.2019.5.18.0013	09/08/19	27/08/19	18
RTSum - 0011204-15.2019.5.18.0013	12/08/19	28/08/19	16
RTSum - 0011210-22.2019.5.18.0013	13/08/19	29/08/19	16
RTSum - 0011220-66.2019.5.18.0013	14/08/19	30/08/19	16
RTSum - 0011233-65.2019.5.18.0013	16/08/19	28/08/19	12
RTSum - 0011275-17.2019.5.18.0013	25/08/19	28/08/19	3

**Legenda:**  
Ajuiz. Data do Ajuizamento;  
Enc. da Instrução: Data da conclusão para proferir sentença;  
Prazo: Quantidade de dias decorridos do ajuizamento até o encerramento da instrução.

**WANDA LUCIA RAMOS DA SILVA**

**SUMARÍSSIMO**

Qtd	Prazo Médio
3	19,67

Nr. Processo	Ajuiz.	nc. Instruçã	Prazo
RTSum - 0011054-34.2019.5.18.0013	11/07/19	01/08/19	21
RTSum - 0011060-41.2019.5.18.0013	12/07/19	02/08/19	21
RTSum - 0011068-18.2019.5.18.0013	15/07/19	01/08/19	17

**Legenda:**  
Ajuiz. Data do Ajuizamento;  
Enc. da Instrução: Data da conclusão para proferir sentença;  
Prazo: Quantidade de dias decorridos do ajuizamento até o encerramento da instrução.



**PRAZO MÉDIO ENTRE O AJUIZAMENTO E O  
ENCERRAMENTO DA INSTRUÇÃO - 13ª VARA DO  
TRABALHO DE GOIÂNIA**

**WANDA LUCIA RAMOS DA SILVA**