

## Conceituação

| Tema                              | Prazos Processuais   |
|-----------------------------------|--|
| <b>Relatórios</b>                 | Evolução Histórica<br>Comparativo por VT<br>Comparativo por Grupo<br>Por Grupo<br>Por VT<br>Por Processo<br>Por Magistrado   |
| <b>Resumo</b>                     | Apresenta o prazo médio desde o ajuizamento da ação até o encerramento da instrução.   |
| <b>Descrição</b>                  | O prazo médio é obtido calculando-se a quantidade de dias decorridos desde o ajuizamento até o encerramento da instrução.<br>Os dados são extraídos baseando-se nos itens do e-Gestão:<br><br>267 e 90267 - Do ajuizamento da ação até o encerramento da instrução na fase de conhecimento – rito sumaríssimo;<br><br>268 e 90268 – Do ajuizamento da ação até o encerramento da instrução na fase de conhecimento – exceto rito sumaríssimo (ordinário) |
| <b>Origem da informação</b>       | e-Gestão   |
| <b>Critérios e transformações</b> | Coletado do e-Gestão, consolidado, otimizado e classificado para análise.  |
| <b>Análises possíveis</b>         | Prazo médio entre o ajuizamento da ação e o encerramento da instrução, detalhado de forma Geral, Por grupo, por VT, Por Processo e Por Magistrado.   |



## EVOLUÇÃO HISTÓRICA DOS PRAZOS PROCESSUAIS ENTRE O AJUIZAMENTO E O ENCERRAMENTO DA INSTRUÇÃO - 14ª VARA DO TRABALHO DE GOIÂNIA

Data do encerramento da instrução entre 1/8/2019 e 31/8/2019 23:59:59

| Rito               | Qtd        | Prazo Médio  |
|--------------------|------------|--------------|
| ORDINÁRIO          | 81         | 140,29       |
| SUMARÍSSIMO        | 83         | 37,88        |
| <b>Total/Média</b> | <b>164</b> | <b>88,78</b> |

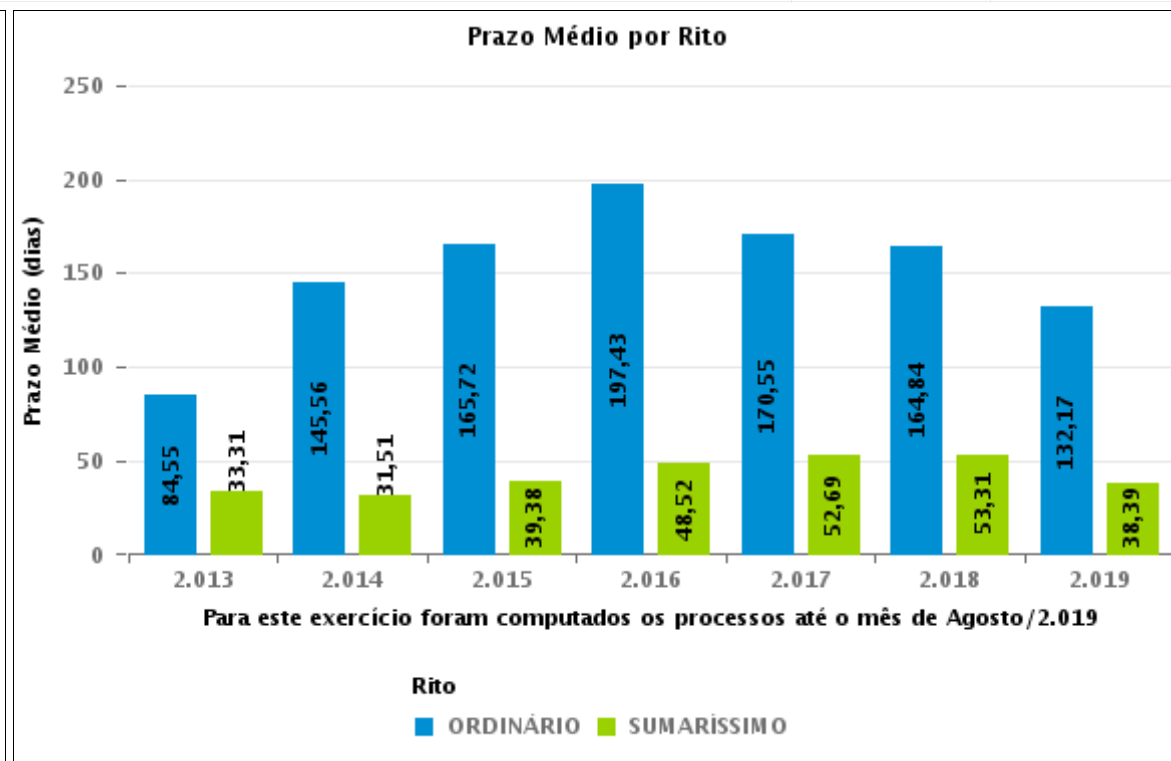
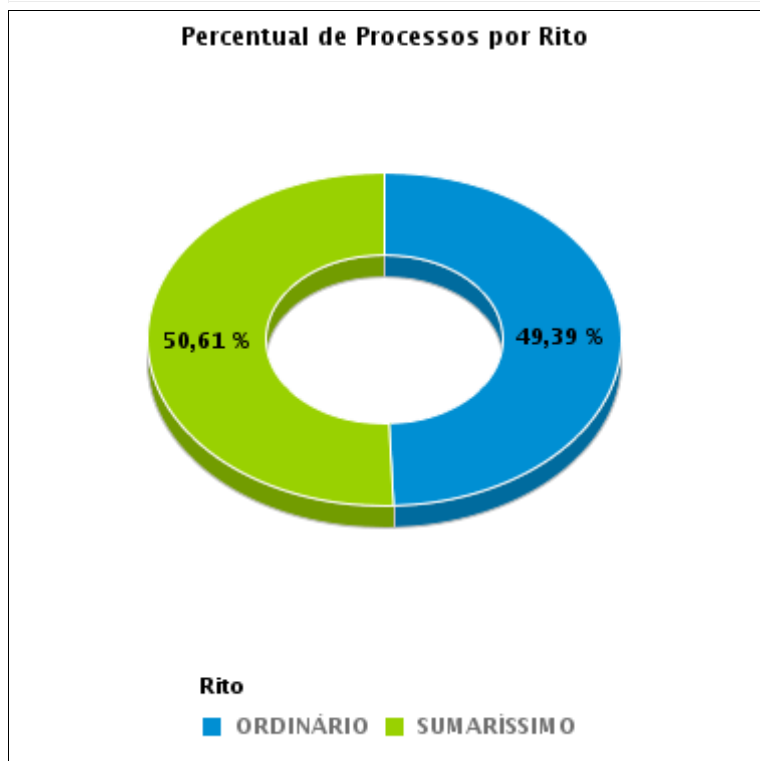



## COMPARATIVO DO PRAZO MÉDIO ENTRE O AJUIZAMENTO E O ENCERRAMENTO DA INSTRUÇÃO - 14ª VARA DO TRABALHO DE GOIÂNIA

Data do encerramento da instrução entre 1/8/2019 e 31/8/2019 23:59:59

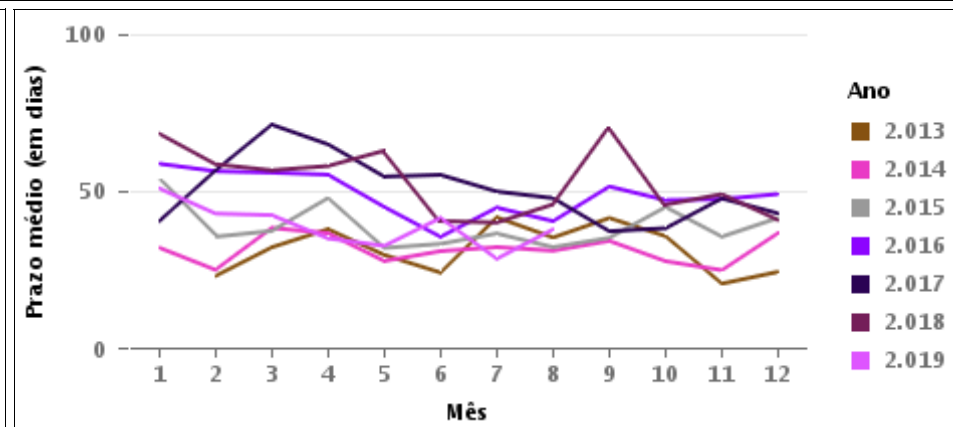
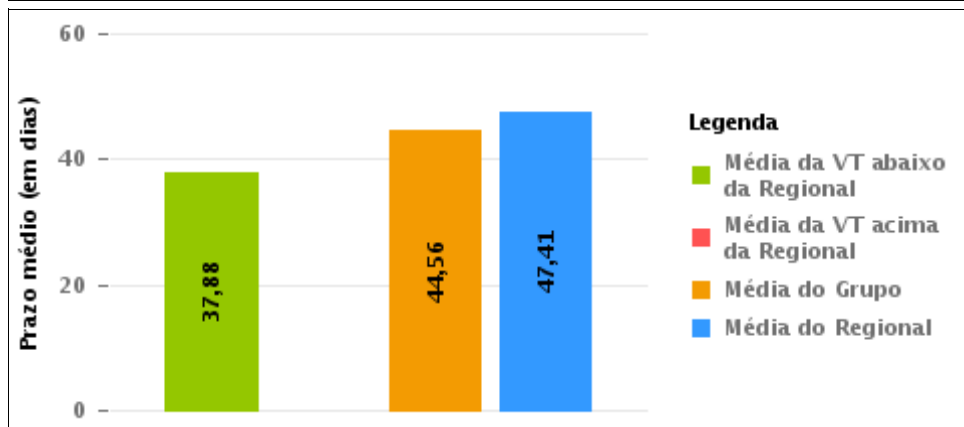
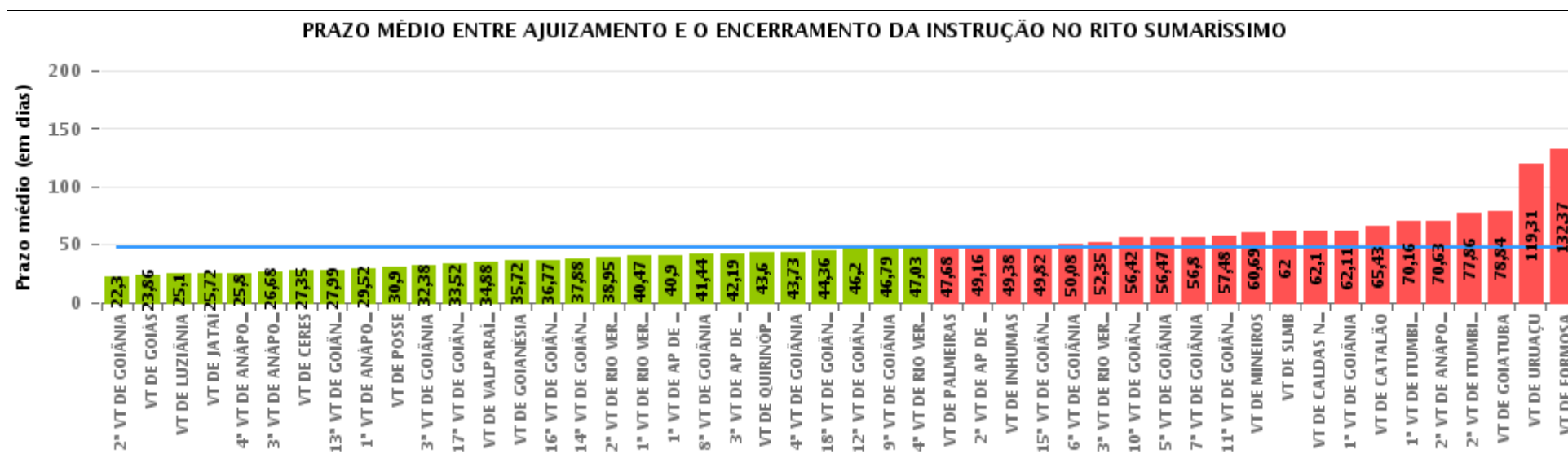

## COMPARATIVO DO PRAZO MÉDIO ENTRE O AJUIZAMENTO E O ENCERRAMENTO DA INSTRUÇÃO ENTRE AS VARAS DO GRUPO

Data do encerramento da instrução entre 1/8/2019 e 31/8/2019 23:59:59

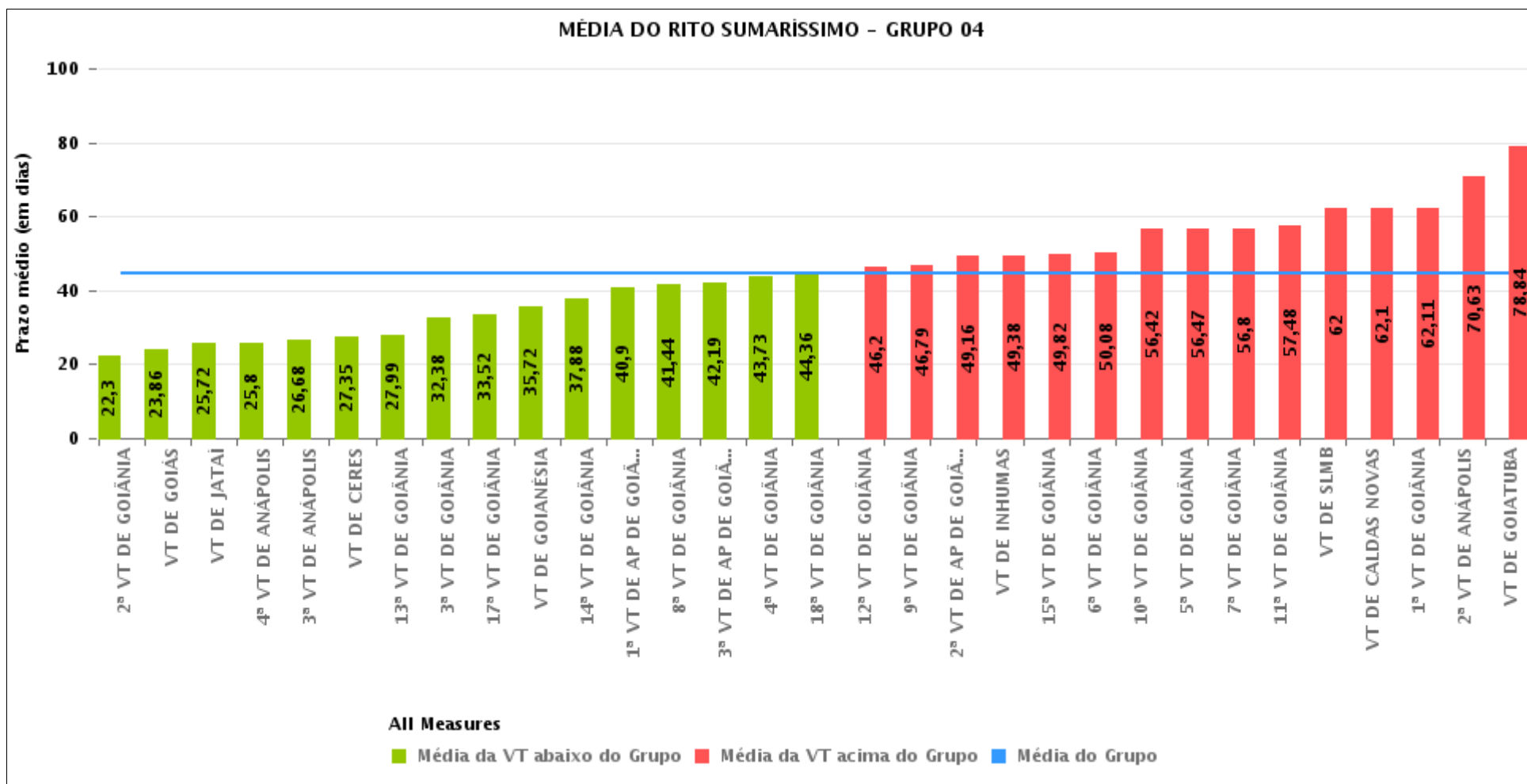



## PRAZO MÉDIO ENTRE O AJUIZAMENTO E O ENCERRAMENTO DA INSTRUÇÃO POR GRUPO

Data do encerramento da instrução entre 1/8/2019 e 31/8/2019 23:59:59

| Rito        | Grupo    | Qtd. Processos | Prazo Médio (dias) | Ranking |
|-------------|----------|----------------|--------------------|---------|
| SUMARÍSSIMO | GRUPO 01 | 10             | 30,9               | 1°      |
|             | GRUPO 06 | 96             | 34,88              | 2°      |
|             | GRUPO 04 | 2.250          | 44,56              | 3°      |
|             | GRUPO 02 | 60             | 47,68              | 4°      |
|             | GRUPO 05 | 293            | 56,05              | 5°      |
|             | GRUPO 03 | 511            | 57,68              | 6°      |

|  |   |   |   |
|--|---|---|---|
| <p>Legenda:</p> <p># Grupo 01 – Até 750</p> <p>VT de Posse</p> <p># Grupo 02 – De 751 a 1000</p> <p>VT de Palmeiras de Goiás</p> | <p>1ª VT De Anápolis</p> <p>1ª VT De Rio Verde</p> <p>2ª VT De Rio Verde</p> <p>3ª VT De Rio Verde</p> <p>4ª VT De Rio Verde</p> <p>1ª VT De Itumbiara</p> <p>2ª VT De Itumbiara</p> <p>VT De Quirinópolis</p> <p>VT De Mineiros</p> <p>VT De Formosa</p> | <p># Grupo 04 – De 1501 a 2000</p> <p>1ª VT De Goiânia</p> <p>2ª VT De Goiânia</p> <p>3ª VT De Goiânia</p> <p>4ª VT De Goiânia</p> <p>5ª VT De Goiânia</p> <p>6ª VT De Goiânia</p> <p>7ª VT De Goiânia</p> <p>8ª VT De Goiânia</p> <p>9ª VT De Goiânia</p> <p>10ª VT De Goiânia</p> <p>11ª VT De Goiânia</p> <p>12ª VT De Goiânia</p> <p>13ª VT De Goiânia</p> <p>14ª VT De Goiânia</p> <p>15ª VT De Goiânia</p> <p>17ª VT De Goiânia</p> <p>18ª VT De Goiânia</p> <p>2ª VT De Anápolis</p> <p>3ª VT De Anápolis</p> <p>4ª VT De Anápolis</p> <p>1ª VT De Aparecida De Goiânia</p> <p>2ª VT De Aparecida De Goiânia</p> <p>3ª VT De Aparecida De Goiânia</p> <p>VT DE Jataí</p> <p>VT DE Goiatuba</p> <p>VT DE Caldas Novas</p> <p>VT DE Ceres</p> <p>VT DE São Luís de Montes Belos</p> <p>VT DE Goiás</p> <p>VT DE Goianésia</p> <p>VT DE Inhumas</p> | <p># Grupo 05 – De 2001 a 2500</p> <p>16ª VT De Goiânia</p> <p>VT De Luziânia</p> <p>VT De Catalão</p> <p>VT De Uruaçu</p> <p># Grupo 06 – Acima de 2500</p> <p>VT De Valparaíso de Goiás</p> |
|--|---|---|---|



## PRAZO MÉDIO ENTRE O AJUIZAMENTO E O ENCERRAMENTO DA INSTRUÇÃO DE TODAS AS VARAS DO TRABALHO

Data do encerramento da instrução entre 1/8/2019 e 31/8/2019 23:59:59

### SUMARÍSSIMO

| Qtd. Processos | Prazo Médio (dias) |
|----------------|--------------------|
| 3.220          | 47,41              |

| Vara do Trabalho                            | Qtd Processos | Prazo Médio | Ranking |
|---|---------------|-------------|---------|
| 2ª VARA DO TRABALHO DE GOIÂNIA              | 71            | 22,3        | 1º      |
| VARA DO TRABALHO DE GOIÁS                   | 78            | 23,86       | 2º      |
| VARA DO TRABALHO DE LUZIÂNIA                | 79            | 25,1        | 3º      |
| VARA DO TRABALHO DE JATAÍ                   | 46            | 25,72       | 4º      |
| 4ª VARA DO TRABALHO DE ANÁPOLIS             | 55            | 25,8        | 5º      |
| 3ª VARA DO TRABALHO DE ANÁPOLIS             | 73            | 26,68       | 6º      |
| VARA DO TRABALHO DE CERES                   | 34            | 27,35       | 7º      |
| 13ª VARA DO TRABALHO DE GOIÂNIA             | 90            | 27,99       | 8º      |
| 1ª VARA DO TRABALHO DE ANÁPOLIS             | 52            | 29,52       | 9º      |
| VARA DO TRABALHO DE POSSE                   | 10            | 30,9        | 10º     |
| 3ª VARA DO TRABALHO DE GOIÂNIA              | 63            | 32,38       | 11º     |
| 17ª VARA DO TRABALHO DE GOIÂNIA             | 82            | 33,52       | 12º     |
| VARA DO TRABALHO DE VALPARAÍSO DE GOIÁS     | 96            | 34,88       | 13º     |
| VARA DO TRABALHO DE GOIANÉSIA               | 68            | 35,72       | 14º     |
| 16ª VARA DO TRABALHO DE GOIÂNIA             | 75            | 36,77       | 15º     |
| 14ª VARA DO TRABALHO DE GOIÂNIA             | 83            | 37,88       | 16º     |
| 2ª VARA DO TRABALHO DE RIO VERDE            | 42            | 38,95       | 17º     |
| 1ª VARA DO TRABALHO DE RIO VERDE            | 53            | 40,47       | 18º     |
| 1ª VARA DO TRABALHO DE APARECIDA DE GOIÂNIA | 87            | 40,9        | 19º     |
| 8ª VARA DO TRABALHO DE GOIÂNIA              | 82            | 41,44       | 20º     |
| 3ª VARA DO TRABALHO DE APARECIDA DE GOIÂNIA | 68            | 42,19       | 21º     |
| VARA DO TRABALHO DE QUIRINÓPOLIS            | 55            | 43,6        | 22º     |
| 4ª VARA DO TRABALHO DE GOIÂNIA              | 66            | 43,73       | 23º     |
| 18ª VARA DO TRABALHO DE GOIÂNIA             | 89            | 44,36       | 24º     |
| 12ª VARA DO TRABALHO DE GOIÂNIA             | 114           | 46,2        | 25º     |
| 9ª VARA DO TRABALHO DE GOIÂNIA              | 80            | 46,79       | 26º     |



## PRAZO MÉDIO ENTRE O AJUIZAMENTO E O ENCERRAMENTO DA INSTRUÇÃO DE TODAS AS VARAS DO TRABALHO

### SUMARÍSSIMO

| Qtd. Processos | Prazo Médio (dias) |
|----------------|--------------------|
| 3.220          | 47,41              |

| Vara do Trabalho                             | Qtd Processos | Prazo Médio | Ranking |
|--|---------------|-------------|---------|
| 4ª VARA DO TRABALHO DE RIO VERDE             | 39            | 47,03       | 27°     |
| VARA DO TRABALHO DE PALMEIRAS                | 60            | 47,68       | 28°     |
| 2ª VARA DO TRABALHO DE APARECIDA DE GOIÂNIA  | 73            | 49,16       | 29°     |
| VARA DO TRABALHO DE INHUMAS                  | 53            | 49,38       | 30°     |
| 15ª VARA DO TRABALHO DE GOIÂNIA              | 78            | 49,82       | 31°     |
| 6ª VARA DO TRABALHO DE GOIÂNIA               | 85            | 50,08       | 32°     |
| 3ª VARA DO TRABALHO DE RIO VERDE             | 63            | 52,35       | 33°     |
| 10ª VARA DO TRABALHO DE GOIÂNIA              | 95            | 56,42       | 34°     |
| 5ª VARA DO TRABALHO DE GOIÂNIA               | 104           | 56,47       | 35°     |
| 7ª VARA DO TRABALHO DE GOIÂNIA               | 82            | 56,8        | 36°     |
| 11ª VARA DO TRABALHO DE GOIÂNIA              | 75            | 57,48       | 37°     |
| VARA DO TRABALHO DE MINEIROS                 | 35            | 60,69       | 38°     |
| VARA DO TRABALHO DE SÃO LUIS DE MONTES BELOS | 47            | 62          | 39°     |
| VARA DO TRABALHO DE CALDAS NOVAS             | 62            | 62,1        | 40°     |
| 1ª VARA DO TRABALHO DE GOIÂNIA               | 75            | 62,11       | 41°     |
| VARA DO TRABALHO DE CATALÃO                  | 91            | 65,43       | 42°     |
| 1ª VARA DO TRABALHO DE ITUMBIARA             | 68            | 70,16       | 43°     |
| 2ª VARA DO TRABALHO DE ANÁPOLIS              | 54            | 70,63       | 44°     |
| 2ª VARA DO TRABALHO DE ITUMBIARA             | 74            | 77,86       | 45°     |
| VARA DO TRABALHO DE GOIATUBA                 | 38            | 78,84       | 46°     |
| VARA DO TRABALHO DE URUAÇU                   | 48            | 119,31      | 47°     |
| VARA DO TRABALHO DE FORMOSA                  | 30            | 132,37      | 48°     |



## PRAZO MÉDIO ENTRE O AJUIZAMENTO E O ENCERRAMENTO DA INSTRUÇÃO - 14ª VARA DO TRABALHO DE GOIÂNIA

Data do encerramento da instrução entre 1/8/2019 e 31/8/2019 23:59:59

### 14ª VARA DO TRABALHO DE GOIÂNIA

#### SUMARÍSSIMO

| Qtd | Prazo Médio |
|-----|-------------|
| 83  | 37,88       |

| Nr. Processo                      | Ajuiz.   | nc. Instruçã | Prazo |
|-----------------------------------|----------|--------------|-------|
| RTSum - 0010479-23.2019.5.18.0014 | 27/03/19 | 23/08/19     | 149   |
| RTSum - 0010545-03.2019.5.18.0014 | 09/04/19 | 22/08/19     | 135   |
| RTSum - 0010557-17.2019.5.18.0014 | 11/04/19 | 27/08/19     | 138   |
| RTSum - 0010601-36.2019.5.18.0014 | 19/04/19 | 30/08/19     | 133   |
| RTSum - 0010695-81.2019.5.18.0014 | 09/05/19 | 14/08/19     | 97    |
| RTSum - 0010757-24.2019.5.18.0014 | 21/05/19 | 01/08/19     | 72    |
| RTSum - 0010796-21.2019.5.18.0014 | 29/05/19 | 28/08/19     | 91    |
| RTSum - 0010804-95.2019.5.18.0014 | 30/05/19 | 23/08/19     | 85    |
| RTSum - 0010868-08.2019.5.18.0014 | 12/06/19 | 14/08/19     | 63    |
| RTSum - 0010874-15.2019.5.18.0014 | 12/06/19 | 01/08/19     | 50    |
| RTSum - 0010887-08.2019.5.18.0016 | 18/06/19 | 28/08/19     | 71    |
| RTSum - 0010889-81.2019.5.18.0014 | 14/06/19 | 19/08/19     | 66    |
| RTSum - 0010958-16.2019.5.18.0014 | 28/06/19 | 06/08/19     | 39    |
| RTSum - 0010960-83.2019.5.18.0014 | 28/06/19 | 01/08/19     | 34    |
| RTSum - 0010964-23.2019.5.18.0014 | 01/07/19 | 22/08/19     | 52    |
| RTSum - 0010995-43.2019.5.18.0014 | 05/07/19 | 07/08/19     | 33    |
| RTSum - 0010997-13.2019.5.18.0014 | 05/07/19 | 06/08/19     | 32    |
| RTSum - 0011000-65.2019.5.18.0014 | 05/07/19 | 08/08/19     | 34    |
| RTSum - 0011004-05.2019.5.18.0014 | 08/07/19 | 29/08/19     | 52    |
| RTSum - 0011008-42.2019.5.18.0014 | 09/07/19 | 21/08/19     | 43    |
| RTSum - 0011018-86.2019.5.18.0014 | 10/07/19 | 22/08/19     | 43    |
| RTSum - 0011019-71.2019.5.18.0014 | 10/07/19 | 12/08/19     | 33    |

**Legenda:**

**Ajuiz.** Data do Ajuizamento;

**Enc. da Instrução:** Data da conclusão para proferir sentença;

**Prazo:** Quantidade de dias decorridos do ajuizamento até o encerramento da instrução.





## PRAZO MÉDIO ENTRE O AJUIZAMENTO E O ENCERRAMENTO DA INSTRUÇÃO - 14ª VARA DO TRABALHO DE GOIÂNIA

### 14ª VARA DO TRABALHO DE GOIÂNIA

#### SUMARÍSSIMO

| Qtd | Prazo Médio |
|-----|-------------|
| 83  | 37,88       |

| Nr. Processo                      | Ajuiz.   | nc. Instruçã | Prazo |
|-----------------------------------|----------|--------------|-------|
| RTSum - 0011023-11.2019.5.18.0014 | 11/07/19 | 08/08/19     | 28    |
| RTSum - 0011023-17.2019.5.18.0012 | 18/07/19 | 05/08/19     | 18    |
| RTSum - 0011024-93.2019.5.18.0014 | 11/07/19 | 01/08/19     | 21    |
| RTSum - 0011026-63.2019.5.18.0014 | 11/07/19 | 01/08/19     | 21    |
| RTSum - 0011033-55.2019.5.18.0014 | 12/07/19 | 02/08/19     | 21    |
| RTSum - 0011039-62.2019.5.18.0014 | 12/07/19 | 02/08/19     | 21    |
| RTSum - 0011049-09.2019.5.18.0014 | 15/07/19 | 05/08/19     | 21    |
| RTSum - 0011054-31.2019.5.18.0014 | 17/07/19 | 13/08/19     | 27    |
| RTSum - 0011057-83.2019.5.18.0014 | 17/07/19 | 07/08/19     | 21    |
| RTSum - 0011062-08.2019.5.18.0014 | 18/07/19 | 08/08/19     | 21    |
| RTSum - 0011064-75.2019.5.18.0014 | 18/07/19 | 08/08/19     | 21    |
| RTSum - 0011065-60.2019.5.18.0014 | 18/07/19 | 15/08/19     | 28    |
| RTSum - 0011068-15.2019.5.18.0014 | 19/07/19 | 09/08/19     | 21    |
| RTSum - 0011070-82.2019.5.18.0014 | 19/07/19 | 14/08/19     | 26    |
| RTSum - 0011073-37.2019.5.18.0014 | 19/07/19 | 09/08/19     | 21    |
| RTSum - 0011076-89.2019.5.18.0014 | 22/07/19 | 12/08/19     | 21    |
| RTSum - 0011078-59.2019.5.18.0014 | 22/07/19 | 05/08/19     | 14    |
| RTSum - 0011082-96.2019.5.18.0014 | 23/07/19 | 26/08/19     | 34    |
| RTSum - 0011083-81.2019.5.18.0014 | 23/07/19 | 16/08/19     | 24    |
| RTSum - 0011085-51.2019.5.18.0014 | 23/07/19 | 13/08/19     | 21    |
| RTSum - 0011087-21.2019.5.18.0014 | 23/07/19 | 02/08/19     | 10    |
| RTSum - 0011089-88.2019.5.18.0014 | 24/07/19 | 14/08/19     | 21    |
| RTSum - 0011090-73.2019.5.18.0014 | 24/07/19 | 14/08/19     | 21    |
| RTSum - 0011093-28.2019.5.18.0014 | 24/07/19 | 14/08/19     | 21    |
| RTSum - 0011094-13.2019.5.18.0014 | 24/07/19 | 14/08/19     | 21    |

**Legenda:**

**Ajuiz.** Data do Ajuizamento;

**Enc. da Instrução:** Data da conclusão para proferir sentença;

**Prazo:** Quantidade de dias decorridos do ajuizamento até o encerramento da instrução.



**PRAZO MÉDIO ENTRE O AJUIZAMENTO E O  
ENCERRAMENTO DA INSTRUÇÃO - 14ª VARA DO  
TRABALHO DE GOIÂNIA**

**14ª VARA DO TRABALHO DE GOIÂNIA**

**SUMARÍSSIMO**

| Qtd | Prazo Médio |
|-----|-------------|
| 83  | 37,88       |

| Nr. Processo                      | Ajuiz.   | nc. Instruçã | Prazo |
|-----------------------------------|----------|--------------|-------|
| RTSum - 0011100-20.2019.5.18.0014 | 25/07/19 | 15/08/19     | 21    |
| RTSum - 0011103-72.2019.5.18.0014 | 25/07/19 | 02/08/19     | 8     |
| RTSum - 0011105-42.2019.5.18.0014 | 26/07/19 | 21/08/19     | 26    |
| RTSum - 0011107-12.2019.5.18.0014 | 26/07/19 | 16/08/19     | 21    |
| RTSum - 0011114-04.2019.5.18.0014 | 29/07/19 | 15/08/19     | 17    |
| RTSum - 0011116-71.2019.5.18.0014 | 29/07/19 | 19/08/19     | 21    |
| RTSum - 0011117-56.2019.5.18.0014 | 29/07/19 | 21/08/19     | 23    |
| RTSum - 0011126-18.2019.5.18.0014 | 31/07/19 | 21/08/19     | 21    |
| RTSum - 0011127-03.2019.5.18.0014 | 31/07/19 | 13/08/19     | 13    |
| RTSum - 0011131-40.2019.5.18.0014 | 31/07/19 | 21/08/19     | 21    |
| RTSum - 0011132-25.2019.5.18.0014 | 01/08/19 | 05/08/19     | 4     |
| RTSum - 0011133-10.2019.5.18.0014 | 01/08/19 | 27/08/19     | 26    |
| RTSum - 0011137-47.2019.5.18.0014 | 01/08/19 | 22/08/19     | 21    |
| RTSum - 0011140-02.2019.5.18.0014 | 02/08/19 | 26/08/19     | 24    |
| RTSum - 0011146-09.2019.5.18.0014 | 02/08/19 | 30/08/19     | 28    |
| RTSum - 0011149-61.2019.5.18.0014 | 05/08/19 | 29/08/19     | 24    |
| RTSum - 0011151-31.2019.5.18.0014 | 06/08/19 | 27/08/19     | 21    |
| RTSum - 0011153-98.2019.5.18.0014 | 06/08/19 | 27/08/19     | 21    |
| RTSum - 0011160-90.2019.5.18.0014 | 07/08/19 | 12/08/19     | 5     |
| RTSum - 0011161-75.2019.5.18.0014 | 07/08/19 | 28/08/19     | 21    |
| RTSum - 0011163-45.2019.5.18.0014 | 07/08/19 | 15/08/19     | 8     |
| RTSum - 0011169-52.2019.5.18.0014 | 08/08/19 | 29/08/19     | 21    |
| RTSum - 0011170-37.2019.5.18.0014 | 08/08/19 | 13/08/19     | 5     |
| RTSum - 0011171-22.2019.5.18.0014 | 08/08/19 | 29/08/19     | 21    |
| RTSum - 0011172-07.2019.5.18.0014 | 08/08/19 | 29/08/19     | 21    |

**Legenda:**

**Ajuiz.** Data do Ajuizamento;

**Enc. da Instrução:** Data da conclusão para proferir sentença;

**Prazo:** Quantidade de dias decorridos do ajuizamento até o encerramento da instrução.



**PRAZO MÉDIO ENTRE O AJUIZAMENTO E O  
ENCERRAMENTO DA INSTRUÇÃO - 14ª VARA DO  
TRABALHO DE GOIÂNIA**

**14ª VARA DO TRABALHO DE GOIÂNIA**

**SUMARÍSSIMO**

| Qtd | Prazo Médio |
|-----|-------------|
| 83  | 37,88       |

| Nr. Processo                      | Ajuiz.   | nc. Instruçã | Prazo |
|-----------------------------------|----------|--------------|-------|
| RTSum - 0011176-44.2019.5.18.0014 | 09/08/19 | 23/08/19     | 14    |
| RTSum - 0011178-14.2019.5.18.0014 | 12/08/19 | 22/08/19     | 10    |
| RTSum - 0011191-13.2019.5.18.0014 | 13/08/19 | 20/08/19     | 7     |
| RTSum - 0011206-79.2019.5.18.0014 | 16/08/19 | 28/08/19     | 12    |
| RTSum - 0011207-64.2019.5.18.0014 | 16/08/19 | 22/08/19     | 6     |
| RTSum - 0011218-93.2019.5.18.0014 | 19/08/19 | 20/08/19     | 1     |
| RTSum - 0011222-33.2019.5.18.0014 | 19/08/19 | 22/08/19     | 3     |
| RTSum - 0011226-70.2019.5.18.0014 | 20/08/19 | 22/08/19     | 2     |
| RTSum - 0011271-74.2019.5.18.0014 | 28/08/19 | 30/08/19     | 2     |
| RTSum - 0011401-07.2018.5.18.0012 | 30/10/18 | 27/08/19     | 301   |
| RTSum - 0011657-41.2018.5.18.0014 | 18/12/18 | 08/08/19     | 233   |

**Legenda:**

**Ajuiz.** Data do Ajuizamento;

**Enc. da Instrução:** Data da conclusão para proferir sentença;

**Prazo:** Quantidade de dias decorridos do ajuizamento até o encerramento da instrução.



## PRAZO MÉDIO ENTRE O AJUIZAMENTO E O ENCERRAMENTO DA INSTRUÇÃO - 14ª VARA DO TRABALHO DE GOIÂNIA

Data do encerramento da instrução entre 1/8/2019 e 31/8/2019 23:59:59

### ANTÔNIA HELENA GOMES BORGES TAVEIRA

#### SUMARÍSSIMO

| Qtd | Prazo Médio |
|-----|-------------|
| 15  | 78          |

| Nr. Processo                      | Ajuiz.   | nc. Instruçã | Prazo |
|-----------------------------------|----------|--------------|-------|
| RTSum - 0010545-03.2019.5.18.0014 | 09/04/19 | 22/08/19     | 135   |
| RTSum - 0010557-17.2019.5.18.0014 | 11/04/19 | 27/08/19     | 138   |
| RTSum - 0010601-36.2019.5.18.0014 | 19/04/19 | 30/08/19     | 133   |
| RTSum - 0010757-24.2019.5.18.0014 | 21/05/19 | 01/08/19     | 72    |
| RTSum - 0010796-21.2019.5.18.0014 | 29/05/19 | 28/08/19     | 91    |
| RTSum - 0010804-95.2019.5.18.0014 | 30/05/19 | 23/08/19     | 85    |
| RTSum - 0010887-08.2019.5.18.0016 | 18/06/19 | 28/08/19     | 71    |
| RTSum - 0010889-81.2019.5.18.0014 | 14/06/19 | 19/08/19     | 66    |
| RTSum - 0011018-86.2019.5.18.0014 | 10/07/19 | 22/08/19     | 43    |
| RTSum - 0011083-81.2019.5.18.0014 | 23/07/19 | 16/08/19     | 24    |
| RTSum - 0011105-42.2019.5.18.0014 | 26/07/19 | 21/08/19     | 26    |
| RTSum - 0011137-47.2019.5.18.0014 | 01/08/19 | 22/08/19     | 21    |
| RTSum - 0011149-61.2019.5.18.0014 | 05/08/19 | 29/08/19     | 24    |
| RTSum - 0011163-45.2019.5.18.0014 | 07/08/19 | 15/08/19     | 8     |
| RTSum - 0011657-41.2018.5.18.0014 | 18/12/18 | 08/08/19     | 233   |

**Legenda:**  
Ajuiz. Data do Ajuizamento;  
Enc. da Instrução: Data da conclusão para proferir sentença;  
Prazo: Quantidade de dias decorridos do ajuizamento até o encerramento da instrução.

### CAMILA BAIÃO VIGILATO

#### SUMARÍSSIMO

| Qtd | Prazo Médio |
|-----|-------------|
|-----|-------------|



**PRAZO MÉDIO ENTRE O AJUIZAMENTO E O ENCERRAMENTO DA INSTRUÇÃO - 14ª VARA DO TRABALHO DE GOIÂNIA**

**CAMILA BAIÃO VIGILATO**

**SUMARÍSSIMO**

|   |       |
|---|-------|
| 9 | 20,56 |
|---|-------|

| Nr. Processo                      | Ajuiz.   | nc. Instruçã | Prazo |
|-----------------------------------|----------|--------------|-------|
| RTSum - 0011076-89.2019.5.18.0014 | 22/07/19 | 12/08/19     | 21    |
| RTSum - 0011085-51.2019.5.18.0014 | 23/07/19 | 13/08/19     | 21    |
| RTSum - 0011089-88.2019.5.18.0014 | 24/07/19 | 14/08/19     | 21    |
| RTSum - 0011090-73.2019.5.18.0014 | 24/07/19 | 14/08/19     | 21    |
| RTSum - 0011093-28.2019.5.18.0014 | 24/07/19 | 14/08/19     | 21    |
| RTSum - 0011094-13.2019.5.18.0014 | 24/07/19 | 14/08/19     | 21    |
| RTSum - 0011100-20.2019.5.18.0014 | 25/07/19 | 15/08/19     | 21    |
| RTSum - 0011107-12.2019.5.18.0014 | 26/07/19 | 16/08/19     | 21    |
| RTSum - 0011114-04.2019.5.18.0014 | 29/07/19 | 15/08/19     | 17    |

**Legenda:**  
Ajuiz. Data do Ajuizamento;  
Enc. da Instrução: Data da conclusão para proferir sentença;  
Prazo: Quantidade de dias decorridos do ajuizamento até o encerramento da instrução.

**CELISMAR COÊLHO DE FIGUEIREDO**

**SUMARÍSSIMO**

| Qtd | Prazo Médio |
|-----|-------------|
| 7   | 18,14       |

| Nr. Processo                      | Ajuiz.   | nc. Instruçã | Prazo |
|-----------------------------------|----------|--------------|-------|
| RTSum - 0011023-17.2019.5.18.0012 | 18/07/19 | 05/08/19     | 18    |
| RTSum - 0011049-09.2019.5.18.0014 | 15/07/19 | 05/08/19     | 21    |
| RTSum - 0011062-08.2019.5.18.0014 | 18/07/19 | 08/08/19     | 21    |
| RTSum - 0011064-75.2019.5.18.0014 | 18/07/19 | 08/08/19     | 21    |

**Legenda:**  
Ajuiz. Data do Ajuizamento;  
Enc. da Instrução: Data da conclusão para proferir sentença;  
Prazo: Quantidade de dias decorridos do ajuizamento até o encerramento da instrução.



## PRAZO MÉDIO ENTRE O AJUIZAMENTO E O ENCERRAMENTO DA INSTRUÇÃO - 14ª VARA DO TRABALHO DE GOIÂNIA

### CELISMAR COÊLHO DE FIGUEIREDO

#### SUMARÍSSIMO

| Qtd | Prazo Médio |
|-----|-------------|
| 7   | 18,14       |

| Nr. Processo                      | Ajuiz.   | nc. Instruçã | Prazo |
|-----------------------------------|----------|--------------|-------|
| RTSum - 0011068-15.2019.5.18.0014 | 19/07/19 | 09/08/19     | 21    |
| RTSum - 0011073-37.2019.5.18.0014 | 19/07/19 | 09/08/19     | 21    |
| RTSum - 0011132-25.2019.5.18.0014 | 01/08/19 | 05/08/19     | 4     |

**Legenda:**

Ajuiz. Data do Ajuizamento;

Enc. da Instrução: Data da conclusão para proferir sentença;

Prazo: Quantidade de dias decorridos do ajuizamento até o encerramento da instrução.

### EDUARDO DO NASCIMENTO

#### SUMARÍSSIMO

| Qtd | Prazo Médio |
|-----|-------------|
| 1   | 21          |

| Nr. Processo                      | Ajuiz.   | nc. Instruçã | Prazo |
|-----------------------------------|----------|--------------|-------|
| RTSum - 0011057-83.2019.5.18.0014 | 17/07/19 | 07/08/19     | 21    |

**Legenda:**

Ajuiz. Data do Ajuizamento;

Enc. da Instrução: Data da conclusão para proferir sentença;

Prazo: Quantidade de dias decorridos do ajuizamento até o encerramento da instrução.

### EDUARDO TADEU THON

#### SUMARÍSSIMO

| Qtd | Prazo Médio |
|-----|-------------|
| 1   | 10          |

| Nr. Processo                      | Ajuiz.   | nc. Instruçã | Prazo |
|-----------------------------------|----------|--------------|-------|
| RTSum - 0011087-21.2019.5.18.0014 | 23/07/19 | 02/08/19     | 10    |



## PRAZO MÉDIO ENTRE O AJUIZAMENTO E O ENCERRAMENTO DA INSTRUÇÃO - 14ª VARA DO TRABALHO DE GOIÂNIA

### EDUARDO TADEU THON

#### SUMARÍSSIMO

| Qtd | Prazo Médio |
|-----|-------------|
| 1   | 10          |

| Nr. Processo | Ajuiz. | nc. Instruã | Prazo |
|--------------|--------|-------------|-------|
|--------------|--------|-------------|-------|

**Legenda:**

Ajuiz. Data do Ajuizamento;

Enc. da Instrução: Data da conclusão para proferir sentença;

Prazo: Quantidade de dias decorridos do ajuizamento até o encerramento da instrução.

### ELIAS SOARES DE OLIVEIRA

#### SUMARÍSSIMO

| Qtd | Prazo Médio |
|-----|-------------|
| 38  | 36,45       |

| Nr. Processo                      | Ajuiz.   | nc. Instruã | Prazo |
|-----------------------------------|----------|-------------|-------|
| RTSum - 0010479-23.2019.5.18.0014 | 27/03/19 | 23/08/19    | 149   |
| RTSum - 0010695-81.2019.5.18.0014 | 09/05/19 | 14/08/19    | 97    |
| RTSum - 0010868-08.2019.5.18.0014 | 12/06/19 | 14/08/19    | 63    |
| RTSum - 0010874-15.2019.5.18.0014 | 12/06/19 | 01/08/19    | 50    |
| RTSum - 0010958-16.2019.5.18.0014 | 28/06/19 | 06/08/19    | 39    |
| RTSum - 0010960-83.2019.5.18.0014 | 28/06/19 | 01/08/19    | 34    |
| RTSum - 0010964-23.2019.5.18.0014 | 01/07/19 | 22/08/19    | 52    |
| RTSum - 0010995-43.2019.5.18.0014 | 05/07/19 | 07/08/19    | 33    |
| RTSum - 0010997-13.2019.5.18.0014 | 05/07/19 | 06/08/19    | 32    |
| RTSum - 0011000-65.2019.5.18.0014 | 05/07/19 | 08/08/19    | 34    |
| RTSum - 0011004-05.2019.5.18.0014 | 08/07/19 | 29/08/19    | 52    |
| RTSum - 0011008-42.2019.5.18.0014 | 09/07/19 | 21/08/19    | 43    |
| RTSum - 0011019-71.2019.5.18.0014 | 10/07/19 | 12/08/19    | 33    |
| RTSum - 0011023-11.2019.5.18.0014 | 11/07/19 | 08/08/19    | 28    |

**Legenda:**

Ajuiz. Data do Ajuizamento;

Enc. da Instrução: Data da conclusão para proferir sentença;

Prazo: Quantidade de dias decorridos do ajuizamento até o encerramento da instrução.



## PRAZO MÉDIO ENTRE O AJUIZAMENTO E O ENCERRAMENTO DA INSTRUÇÃO - 14ª VARA DO TRABALHO DE GOIÂNIA

### ELIAS SOARES DE OLIVEIRA

#### SUMARÍSSIMO

| Qtd | Prazo Médio |
|-----|-------------|
| 38  | 36,45       |

| Nr. Processo                      | Ajuiz.   | nc. Instruça | Prazo |
|-----------------------------------|----------|--------------|-------|
| RTSum - 0011054-31.2019.5.18.0014 | 17/07/19 | 13/08/19     | 27    |
| RTSum - 0011065-60.2019.5.18.0014 | 18/07/19 | 15/08/19     | 28    |
| RTSum - 0011070-82.2019.5.18.0014 | 19/07/19 | 14/08/19     | 26    |
| RTSum - 0011078-59.2019.5.18.0014 | 22/07/19 | 05/08/19     | 14    |
| RTSum - 0011082-96.2019.5.18.0014 | 23/07/19 | 26/08/19     | 34    |
| RTSum - 0011103-72.2019.5.18.0014 | 25/07/19 | 02/08/19     | 8     |
| RTSum - 0011116-71.2019.5.18.0014 | 29/07/19 | 19/08/19     | 21    |
| RTSum - 0011117-56.2019.5.18.0014 | 29/07/19 | 21/08/19     | 23    |
| RTSum - 0011126-18.2019.5.18.0014 | 31/07/19 | 21/08/19     | 21    |
| RTSum - 0011127-03.2019.5.18.0014 | 31/07/19 | 13/08/19     | 13    |
| RTSum - 0011131-40.2019.5.18.0014 | 31/07/19 | 21/08/19     | 21    |
| RTSum - 0011133-10.2019.5.18.0014 | 01/08/19 | 27/08/19     | 26    |
| RTSum - 0011146-09.2019.5.18.0014 | 02/08/19 | 30/08/19     | 28    |
| RTSum - 0011160-90.2019.5.18.0014 | 07/08/19 | 12/08/19     | 5     |
| RTSum - 0011170-37.2019.5.18.0014 | 08/08/19 | 13/08/19     | 5     |
| RTSum - 0011176-44.2019.5.18.0014 | 09/08/19 | 23/08/19     | 14    |
| RTSum - 0011178-14.2019.5.18.0014 | 12/08/19 | 22/08/19     | 10    |
| RTSum - 0011191-13.2019.5.18.0014 | 13/08/19 | 20/08/19     | 7     |
| RTSum - 0011207-64.2019.5.18.0014 | 16/08/19 | 22/08/19     | 6     |
| RTSum - 0011218-93.2019.5.18.0014 | 19/08/19 | 20/08/19     | 1     |
| RTSum - 0011222-33.2019.5.18.0014 | 19/08/19 | 22/08/19     | 3     |
| RTSum - 0011226-70.2019.5.18.0014 | 20/08/19 | 22/08/19     | 2     |
| RTSum - 0011271-74.2019.5.18.0014 | 28/08/19 | 30/08/19     | 2     |
| RTSum - 0011401-07.2018.5.18.0012 | 30/10/18 | 27/08/19     | 301   |

**Legenda:**

**Ajuiz. Data do Ajuizamento;**

**Enc. da Instrução: Data da conclusão para proferir sentença;**

**Prazo: Quantidade de dias decorridos do ajuizamento até o encerramento da instrução.**





**PRAZO MÉDIO ENTRE O AJUIZAMENTO E O  
ENCERRAMENTO DA INSTRUÇÃO - 14ª VARA DO  
TRABALHO DE GOIÂNIA**

**MARCELO NOGUEIRA PEDRA**

**SUMARÍSSIMO**

| Qtd | Prazo Médio |
|-----|-------------|
| 8   | 20,25       |

| Nr. Processo                      | Ajuiz.   | nc. Instruçã | Prazo |
|-----------------------------------|----------|--------------|-------|
| RTSum - 0011140-02.2019.5.18.0014 | 02/08/19 | 26/08/19     | 24    |
| RTSum - 0011151-31.2019.5.18.0014 | 06/08/19 | 27/08/19     | 21    |
| RTSum - 0011153-98.2019.5.18.0014 | 06/08/19 | 27/08/19     | 21    |
| RTSum - 0011161-75.2019.5.18.0014 | 07/08/19 | 28/08/19     | 21    |
| RTSum - 0011169-52.2019.5.18.0014 | 08/08/19 | 29/08/19     | 21    |
| RTSum - 0011171-22.2019.5.18.0014 | 08/08/19 | 29/08/19     | 21    |
| RTSum - 0011172-07.2019.5.18.0014 | 08/08/19 | 29/08/19     | 21    |
| RTSum - 0011206-79.2019.5.18.0014 | 16/08/19 | 28/08/19     | 12    |

**Legenda:**  
Ajuiz. Data do Ajuizamento;  
Enc. da Instrução: Data da conclusão para proferir sentença;  
Prazo: Quantidade de dias decorridos do ajuizamento até o encerramento da instrução.

**WANDA LUCIA RAMOS DA SILVA**

**SUMARÍSSIMO**

| Qtd | Prazo Médio |
|-----|-------------|
| 4   | 21          |

| Nr. Processo                      | Ajuiz.   | nc. Instruçã | Prazo |
|-----------------------------------|----------|--------------|-------|
| RTSum - 0011024-93.2019.5.18.0014 | 11/07/19 | 01/08/19     | 21    |
| RTSum - 0011026-63.2019.5.18.0014 | 11/07/19 | 01/08/19     | 21    |
| RTSum - 0011033-55.2019.5.18.0014 | 12/07/19 | 02/08/19     | 21    |

**Legenda:**  
Ajuiz. Data do Ajuizamento;  
Enc. da Instrução: Data da conclusão para proferir sentença;  
Prazo: Quantidade de dias decorridos do ajuizamento até o encerramento da instrução.



**PRAZO MÉDIO ENTRE O AJUIZAMENTO E O  
ENCERRAMENTO DA INSTRUÇÃO - 14ª VARA DO  
TRABALHO DE GOIÂNIA**

**WANDA LUCIA RAMOS DA SILVA**

**SUMARÍSSIMO**

| Qtd | Prazo Médio |
|-----|-------------|
| 4   | 21          |

| Nr. Processo                      | Ajuiz.   | nc. Instruçã | Prazo |
|-----------------------------------|----------|--------------|-------|
| RTSum - 0011039-62.2019.5.18.0014 | 12/07/19 | 02/08/19     | 21    |

**Legenda:**

**Ajuiz. Data do Ajuizamento;**

**Enc. da Instrução: Data da conclusão para proferir sentença;**

**Prazo: Quantidade de dias decorridos do ajuizamento até o encerramento da instrução.**