

## Conceituação

| Tema                              | Prazos Processuais   |
|-----------------------------------|--|
| <b>Relatórios</b>                 | Evolução Histórica<br>Comparativo por VT<br>Comparativo por Grupo<br>Por Grupo<br>Por VT<br>Por Processo<br>Por Magistrado   |
| <b>Resumo</b>                     | Apresenta o prazo médio desde o ajuizamento da ação até o encerramento da instrução.   |
| <b>Descrição</b>                  | O prazo médio é obtido calculando-se a quantidade de dias decorridos desde o ajuizamento até o encerramento da instrução.<br>Os dados são extraídos baseando-se nos itens do e-Gestão:<br><br>267 e 90267 - Do ajuizamento da ação até o encerramento da instrução na fase de conhecimento – rito sumaríssimo;<br><br>268 e 90268 – Do ajuizamento da ação até o encerramento da instrução na fase de conhecimento – exceto rito sumaríssimo (ordinário) |
| <b>Origem da informação</b>       | e-Gestão   |
| <b>Critérios e transformações</b> | Coletado do e-Gestão, consolidado, otimizado e classificado para análise.  |
| <b>Análises possíveis</b>         | Prazo médio entre o ajuizamento da ação e o encerramento da instrução, detalhado de forma Geral, Por grupo, por VT, Por Processo e Por Magistrado.   |



## EVOLUÇÃO HISTÓRICA DOS PRAZOS PROCESSUAIS ENTRE O AJUIZAMENTO E O ENCERRAMENTO DA INSTRUÇÃO - VARA DO TRABALHO DE JATAÍ

Data do encerramento da instrução entre 1/8/2019 e 31/8/2019 23:59:59

| Rito               | Qtd       | Prazo Médio  |
|--------------------|-----------|--------------|
| ORDINÁRIO          | 40        | 84,5         |
| SUMARÍSSIMO        | 46        | 25,72        |
| <b>Total/Média</b> | <b>86</b> | <b>53,06</b> |

Percentual de Processos por Rito

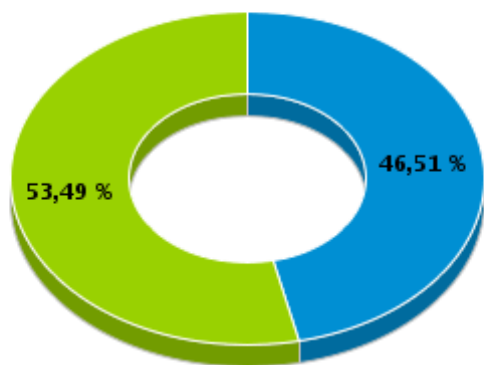

Rito

■ ORDINÁRIO ■ SUMARÍSSIMO

Prazo Médio por Rito

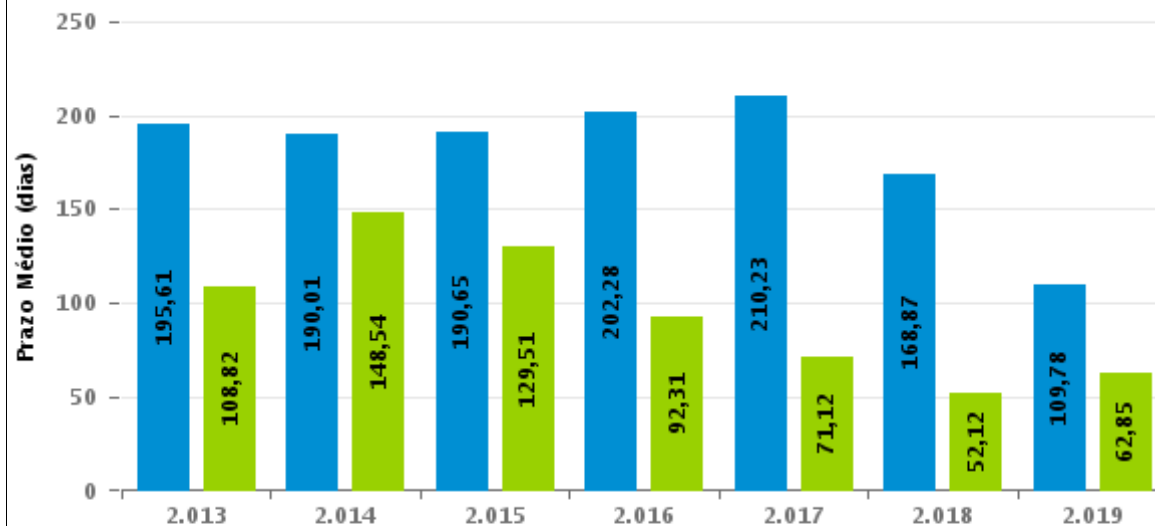

Para este exercício foram computados os processos até o mês de Agosto/2019

Rito

■ ORDINÁRIO ■ SUMARÍSSIMO



## COMPARATIVO DO PRAZO MÉDIO ENTRE O AJUIZAMENTO E O ENCERRAMENTO DA INSTRUÇÃO - VARA DO TRABALHO DE JATAÍ

Data do encerramento da instrução entre 1/8/2019 e 31/8/2019 23:59:59

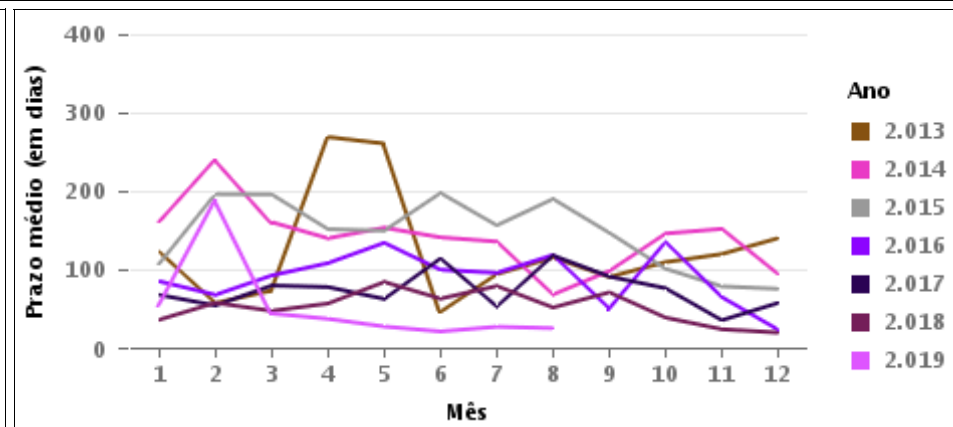
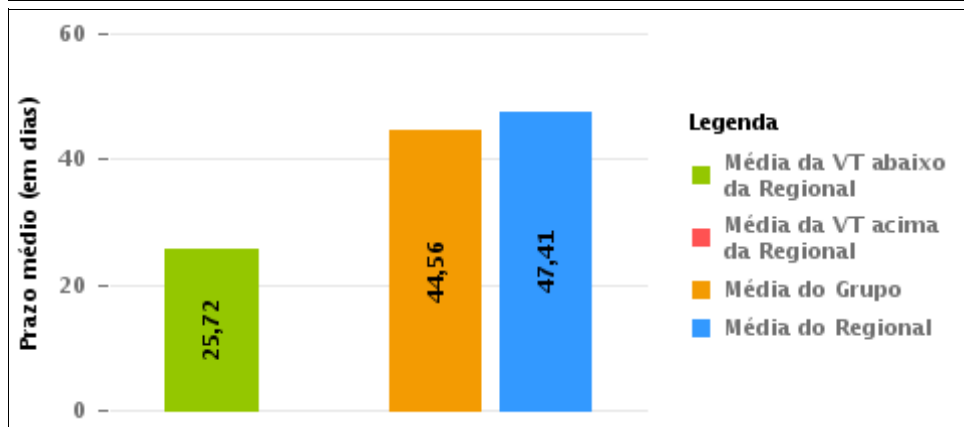
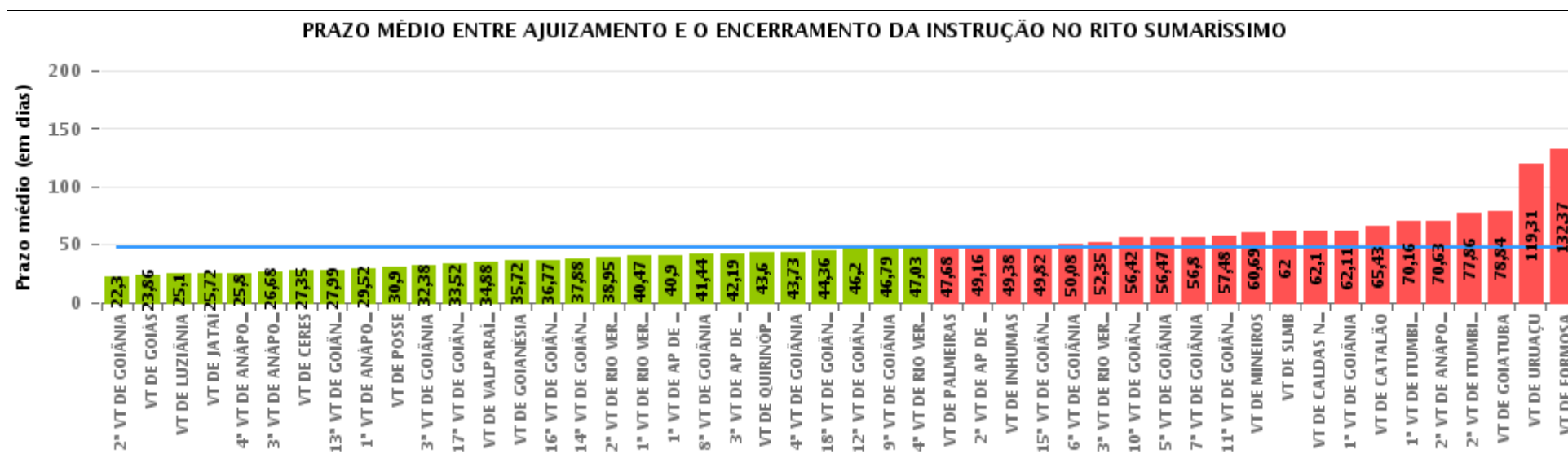

## COMPARATIVO DO PRAZO MÉDIO ENTRE O AJUIZAMENTO E O ENCERRAMENTO DA INSTRUÇÃO ENTRE AS VARAS DO GRUPO

Data do encerramento da instrução entre 1/8/2019 e 31/8/2019 23:59:59

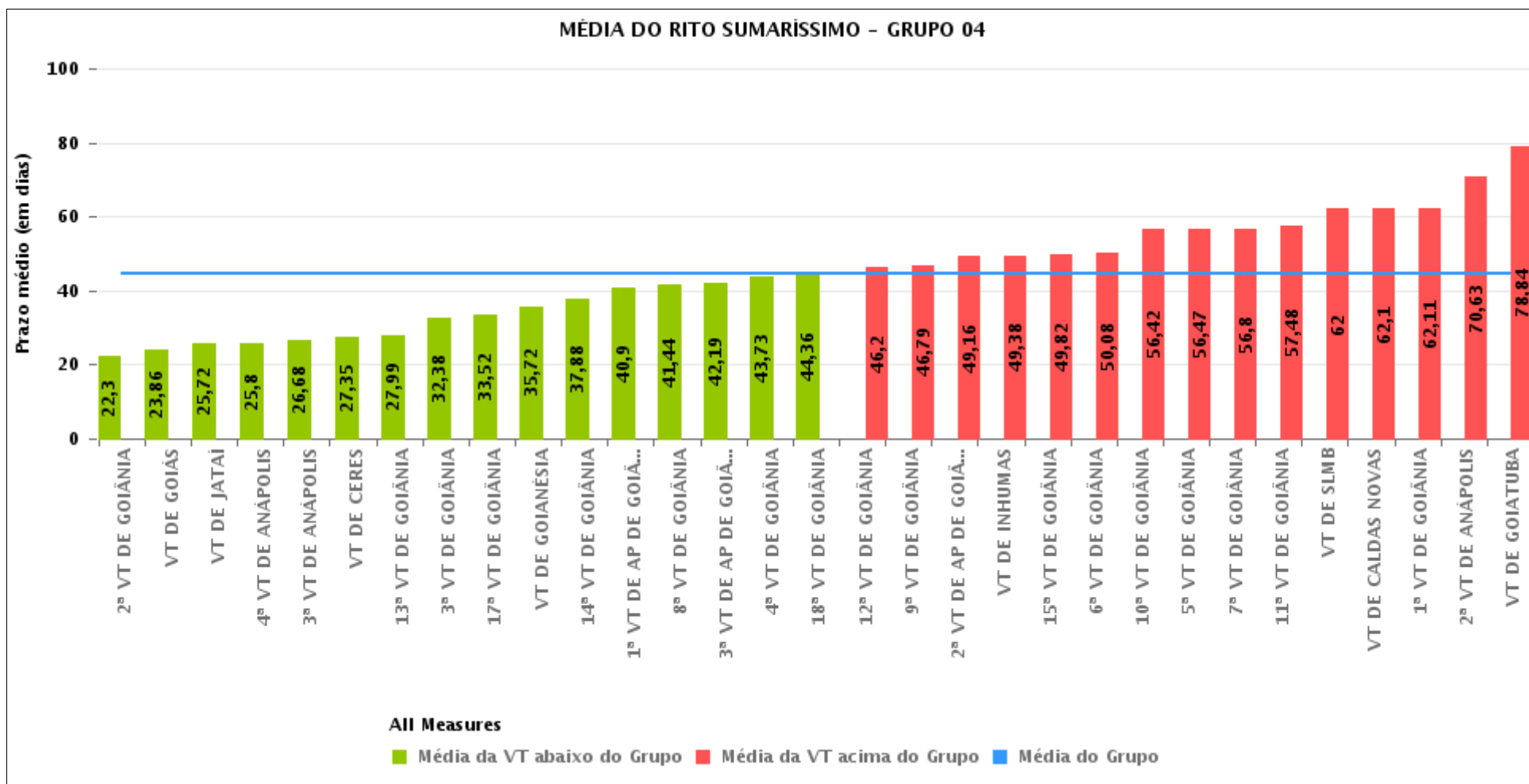



## PRAZO MÉDIO ENTRE O AJUIZAMENTO E O ENCERRAMENTO DA INSTRUÇÃO POR GRUPO

Data do encerramento da instrução entre 1/8/2019 e 31/8/2019 23:59:59

| Rito        | Grupo    | Qtd. Processos | Prazo Médio (dias) | Ranking |
|-------------|----------|----------------|--------------------|---------|
| SUMARÍSSIMO | GRUPO 01 | 10             | 30,9               | 1°      |
|             | GRUPO 06 | 96             | 34,88              | 2°      |
|             | GRUPO 04 | 2.250          | 44,56              | 3°      |
|             | GRUPO 02 | 60             | 47,68              | 4°      |
|             | GRUPO 05 | 293            | 56,05              | 5°      |
|             | GRUPO 03 | 511            | 57,68              | 6°      |

| Legenda:                   |                    | # Grupo 04 – De 1501 a 2000    | # Grupo 05 – De 2001 a 2500 |
|----------------------------|--------------------|--------------------------------|-----------------------------|
| # Grupo 01 – Até 750       | 1ª VT De Anápolis  | 1ª VT De Goiânia               | 16ª VT De Goiânia           |
| VT de Posse                | 1ª VT De Rio Verde | 2ª VT De Goiânia               | VT De Luziânia              |
|                            | 2ª VT De Rio Verde | 3ª VT De Goiânia               | VT De Catalão               |
|                            | 3ª VT De Rio Verde | 4ª VT De Goiânia               | VT De Uruaçu                |
|                            | 4ª VT De Rio Verde | 5ª VT De Goiânia               |                             |
| # Grupo 02 – De 751 a 1000 | 1ª VT De Itumbiara | 6ª VT De Goiânia               | # Grupo 06 – Acima de 2500  |
| VT de Palmeiras de Goiás   | 2ª VT De Itumbiara | 7ª VT De Goiânia               | VT De Valparaíso de Goiás   |
|                            | VT De Quirinópolis | 8ª VT De Goiânia               |                             |
|                            | VT De Mineiros     | 9ª VT De Goiânia               |                             |
|                            | VT De Formosa      | 10ª VT De Goiânia              |                             |
|                            |                    | 11ª VT De Goiânia              |                             |
|                            |                    | 12ª VT De Goiânia              |                             |
|                            |                    | 13ª VT De Goiânia              |                             |
|                            |                    | 14ª VT De Goiânia              |                             |
|                            |                    | 15ª VT De Goiânia              |                             |
|                            |                    | 17ª VT De Goiânia              |                             |
|                            |                    | 18ª VT De Goiânia              |                             |
|                            |                    | 2ª VT De Anápolis              |                             |
|                            |                    | 3ª VT De Anápolis              |                             |
|                            |                    | 4ª VT De Anápolis              |                             |
|                            |                    | 1ª VT De Aparecida De Goiânia  |                             |
|                            |                    | 2ª VT De Aparecida De Goiânia  |                             |
|                            |                    | 3ª VT De Aparecida De Goiânia  |                             |
|                            |                    | VT DE Jataí                    |                             |
|                            |                    | VT DE Goiatuba                 |                             |
|                            |                    | VT DE Caldas Novas             |                             |
|                            |                    | VT DE Ceres                    |                             |
|                            |                    | VT DE São Luís de Montes Belos |                             |
|                            |                    | VT DE Goiás                    |                             |
|                            |                    | VT DE Goianésia                |                             |
|                            |                    | VT DE Inhumas                  |                             |



## PRAZO MÉDIO ENTRE O AJUIZAMENTO E O ENCERRAMENTO DA INSTRUÇÃO DE TODAS AS VARAS DO TRABALHO

Data do encerramento da instrução entre 1/8/2019 e 31/8/2019 23:59:59

### SUMARÍSSIMO

| Qtd. Processos | Prazo Médio (dias) |
|----------------|--------------------|
| 3.220          | 47,41              |

| Vara do Trabalho                            | Qtd Processos | Prazo Médio | Ranking |
|---|---------------|-------------|---------|
| 2ª VARA DO TRABALHO DE GOIÂNIA              | 71            | 22,3        | 1º      |
| VARA DO TRABALHO DE GOIÁS                   | 78            | 23,86       | 2º      |
| VARA DO TRABALHO DE LUZIÂNIA                | 79            | 25,1        | 3º      |
| VARA DO TRABALHO DE JATAÍ                   | 46            | 25,72       | 4º      |
| 4ª VARA DO TRABALHO DE ANÁPOLIS             | 55            | 25,8        | 5º      |
| 3ª VARA DO TRABALHO DE ANÁPOLIS             | 73            | 26,68       | 6º      |
| VARA DO TRABALHO DE CERES                   | 34            | 27,35       | 7º      |
| 13ª VARA DO TRABALHO DE GOIÂNIA             | 90            | 27,99       | 8º      |
| 1ª VARA DO TRABALHO DE ANÁPOLIS             | 52            | 29,52       | 9º      |
| VARA DO TRABALHO DE POSSE                   | 10            | 30,9        | 10º     |
| 3ª VARA DO TRABALHO DE GOIÂNIA              | 63            | 32,38       | 11º     |
| 17ª VARA DO TRABALHO DE GOIÂNIA             | 82            | 33,52       | 12º     |
| VARA DO TRABALHO DE VALPARAÍSO DE GOIÁS     | 96            | 34,88       | 13º     |
| VARA DO TRABALHO DE GOIANÉSIA               | 68            | 35,72       | 14º     |
| 16ª VARA DO TRABALHO DE GOIÂNIA             | 75            | 36,77       | 15º     |
| 14ª VARA DO TRABALHO DE GOIÂNIA             | 83            | 37,88       | 16º     |
| 2ª VARA DO TRABALHO DE RIO VERDE            | 42            | 38,95       | 17º     |
| 1ª VARA DO TRABALHO DE RIO VERDE            | 53            | 40,47       | 18º     |
| 1ª VARA DO TRABALHO DE APARECIDA DE GOIÂNIA | 87            | 40,9        | 19º     |
| 8ª VARA DO TRABALHO DE GOIÂNIA              | 82            | 41,44       | 20º     |
| 3ª VARA DO TRABALHO DE APARECIDA DE GOIÂNIA | 68            | 42,19       | 21º     |
| VARA DO TRABALHO DE QUIRINÓPOLIS            | 55            | 43,6        | 22º     |
| 4ª VARA DO TRABALHO DE GOIÂNIA              | 66            | 43,73       | 23º     |
| 18ª VARA DO TRABALHO DE GOIÂNIA             | 89            | 44,36       | 24º     |
| 12ª VARA DO TRABALHO DE GOIÂNIA             | 114           | 46,2        | 25º     |
| 9ª VARA DO TRABALHO DE GOIÂNIA              | 80            | 46,79       | 26º     |



## PRAZO MÉDIO ENTRE O AJUIZAMENTO E O ENCERRAMENTO DA INSTRUÇÃO DE TODAS AS VARAS DO TRABALHO

### SUMARÍSSIMO

| Qtd. Processos | Prazo Médio (dias) |
|----------------|--------------------|
| 3.220          | 47,41              |

| Vara do Trabalho                             | Qtd Processos | Prazo Médio | Ranking |
|--|---------------|-------------|---------|
| 4ª VARA DO TRABALHO DE RIO VERDE             | 39            | 47,03       | 27°     |
| VARA DO TRABALHO DE PALMEIRAS                | 60            | 47,68       | 28°     |
| 2ª VARA DO TRABALHO DE APARECIDA DE GOIÂNIA  | 73            | 49,16       | 29°     |
| VARA DO TRABALHO DE INHUMAS                  | 53            | 49,38       | 30°     |
| 15ª VARA DO TRABALHO DE GOIÂNIA              | 78            | 49,82       | 31°     |
| 6ª VARA DO TRABALHO DE GOIÂNIA               | 85            | 50,08       | 32°     |
| 3ª VARA DO TRABALHO DE RIO VERDE             | 63            | 52,35       | 33°     |
| 10ª VARA DO TRABALHO DE GOIÂNIA              | 95            | 56,42       | 34°     |
| 5ª VARA DO TRABALHO DE GOIÂNIA               | 104           | 56,47       | 35°     |
| 7ª VARA DO TRABALHO DE GOIÂNIA               | 82            | 56,8        | 36°     |
| 11ª VARA DO TRABALHO DE GOIÂNIA              | 75            | 57,48       | 37°     |
| VARA DO TRABALHO DE MINEIROS                 | 35            | 60,69       | 38°     |
| VARA DO TRABALHO DE SÃO LUIS DE MONTES BELOS | 47            | 62          | 39°     |
| VARA DO TRABALHO DE CALDAS NOVAS             | 62            | 62,1        | 40°     |
| 1ª VARA DO TRABALHO DE GOIÂNIA               | 75            | 62,11       | 41°     |
| VARA DO TRABALHO DE CATALÃO                  | 91            | 65,43       | 42°     |
| 1ª VARA DO TRABALHO DE ITUMBIARA             | 68            | 70,16       | 43°     |
| 2ª VARA DO TRABALHO DE ANÁPOLIS              | 54            | 70,63       | 44°     |
| 2ª VARA DO TRABALHO DE ITUMBIARA             | 74            | 77,86       | 45°     |
| VARA DO TRABALHO DE GOIATUBA                 | 38            | 78,84       | 46°     |
| VARA DO TRABALHO DE URUAÇU                   | 48            | 119,31      | 47°     |
| VARA DO TRABALHO DE FORMOSA                  | 30            | 132,37      | 48°     |



## PRAZO MÉDIO ENTRE O AJUIZAMENTO E O ENCERRAMENTO DA INSTRUÇÃO - VARA DO TRABALHO DE JATAÍ

Data do encerramento da instrução entre 1/8/2019 e 31/8/2019 23:59:59

### VARA DO TRABALHO DE JATAÍ

#### SUMARÍSSIMO

| Qtd | Prazo Médio |
|-----|-------------|
| 46  | 25,72       |

| Nr. Processo                      | Ajuiz.   | nc. Instruçã | Prazo |
|-----------------------------------|----------|--------------|-------|
| RTSum - 0010504-36.2019.5.18.0111 | 06/06/19 | 27/08/19     | 82    |
| RTSum - 0010561-54.2019.5.18.0111 | 25/06/19 | 07/08/19     | 43    |
| RTSum - 0010582-30.2019.5.18.0111 | 01/07/19 | 09/08/19     | 39    |
| RTSum - 0010608-28.2019.5.18.0111 | 04/07/19 | 06/08/19     | 33    |
| RTSum - 0010609-13.2019.5.18.0111 | 04/07/19 | 06/08/19     | 33    |
| RTSum - 0010610-95.2019.5.18.0111 | 04/07/19 | 06/08/19     | 33    |
| RTSum - 0010611-80.2019.5.18.0111 | 04/07/19 | 06/08/19     | 33    |
| RTSum - 0010615-20.2019.5.18.0111 | 06/07/19 | 06/08/19     | 31    |
| RTSum - 0010617-87.2019.5.18.0111 | 08/07/19 | 28/08/19     | 51    |
| RTSum - 0010618-72.2019.5.18.0111 | 08/07/19 | 06/08/19     | 29    |
| RTSum - 0010626-49.2019.5.18.0111 | 09/07/19 | 06/08/19     | 28    |
| RTSum - 0010627-34.2019.5.18.0111 | 09/07/19 | 06/08/19     | 28    |
| RTSum - 0010628-19.2019.5.18.0111 | 09/07/19 | 21/08/19     | 43    |
| RTSum - 0010631-71.2019.5.18.0111 | 11/07/19 | 06/08/19     | 26    |
| RTSum - 0010632-56.2019.5.18.0111 | 11/07/19 | 06/08/19     | 26    |
| RTSum - 0010640-33.2019.5.18.0111 | 16/07/19 | 09/08/19     | 24    |
| RTSum - 0010654-17.2019.5.18.0111 | 17/07/19 | 06/08/19     | 20    |
| RTSum - 0010655-02.2019.5.18.0111 | 17/07/19 | 07/08/19     | 21    |
| RTSum - 0010658-54.2019.5.18.0111 | 17/07/19 | 07/08/19     | 21    |
| RTSum - 0010672-38.2019.5.18.0111 | 18/07/19 | 07/08/19     | 20    |
| RTSum - 0010674-08.2019.5.18.0111 | 18/07/19 | 19/08/19     | 32    |
| RTSum - 0010678-45.2019.5.18.0111 | 19/07/19 | 28/08/19     | 40    |

**Legenda:**

**Ajuiz.** Data do Ajuizamento;

**Enc. da Instrução:** Data da conclusão para proferir sentença;

**Prazo:** Quantidade de dias decorridos do ajuizamento até o encerramento da instrução.





## PRAZO MÉDIO ENTRE O AJUIZAMENTO E O ENCERRAMENTO DA INSTRUÇÃO - VARA DO TRABALHO DE JATAÍ

### VARA DO TRABALHO DE JATAÍ

#### SUMARÍSSIMO

| Qtd | Prazo Médio |
|-----|-------------|
| 46  | 25,72       |

| Nr. Processo                      | Ajuiz.   | nc. Instruça | Prazo |
|-----------------------------------|----------|--------------|-------|
| RTSum - 0010699-21.2019.5.18.0111 | 23/07/19 | 01/08/19     | 9     |
| RTSum - 0010706-13.2019.5.18.0111 | 25/07/19 | 07/08/19     | 13    |
| RTSum - 0010709-65.2019.5.18.0111 | 25/07/19 | 28/08/19     | 34    |
| RTSum - 0010710-50.2019.5.18.0111 | 25/07/19 | 28/08/19     | 34    |
| RTSum - 0010711-35.2019.5.18.0111 | 25/07/19 | 28/08/19     | 34    |
| RTSum - 0010716-57.2019.5.18.0111 | 29/07/19 | 13/08/19     | 15    |
| RTSum - 0010717-42.2019.5.18.0111 | 29/07/19 | 27/08/19     | 29    |
| RTSum - 0010721-79.2019.5.18.0111 | 30/07/19 | 19/08/19     | 20    |
| RTSum - 0010725-19.2019.5.18.0111 | 01/08/19 | 28/08/19     | 27    |
| RTSum - 0010726-04.2019.5.18.0111 | 01/08/19 | 28/08/19     | 27    |
| RTSum - 0010727-86.2019.5.18.0111 | 01/08/19 | 28/08/19     | 27    |
| RTSum - 0010728-71.2019.5.18.0111 | 01/08/19 | 29/08/19     | 28    |
| RTSum - 0010733-93.2019.5.18.0111 | 02/08/19 | 21/08/19     | 19    |
| RTSum - 0010738-18.2019.5.18.0111 | 02/08/19 | 21/08/19     | 19    |
| RTSum - 0010740-85.2019.5.18.0111 | 02/08/19 | 28/08/19     | 26    |
| RTSum - 0010742-55.2019.5.18.0111 | 05/08/19 | 28/08/19     | 23    |
| RTSum - 0010743-40.2019.5.18.0111 | 05/08/19 | 29/08/19     | 24    |
| RTSum - 0010746-92.2019.5.18.0111 | 06/08/19 | 08/08/19     | 2     |
| RTSum - 0010752-02.2019.5.18.0111 | 06/08/19 | 29/08/19     | 23    |
| RTSum - 0010762-46.2019.5.18.0111 | 07/08/19 | 08/08/19     | 1     |
| RTSum - 0010775-45.2019.5.18.0111 | 09/08/19 | 13/08/19     | 4     |
| RTSum - 0010788-44.2019.5.18.0111 | 11/08/19 | 13/08/19     | 2     |
| RTSum - 0010821-34.2019.5.18.0111 | 19/08/19 | 19/08/19     | 0     |
| RTSum - 0010833-48.2019.5.18.0111 | 21/08/19 | 28/08/19     | 7     |

**Legenda:**

**Ajuiz.** Data do Ajuizamento;

**Enc. da Instrução:** Data da conclusão para proferir sentença;

**Prazo:** Quantidade de dias decorridos do ajuizamento até o encerramento da instrução.



**PRAZO MÉDIO ENTRE O AJUIZAMENTO E O  
ENCERRAMENTO DA INSTRUÇÃO - VARA DO  
TRABALHO DE JATAÍ**

**VARA DO TRABALHO DE JATAÍ**



## PRAZO MÉDIO ENTRE O AJUIZAMENTO E O ENCERRAMENTO DA INSTRUÇÃO - VARA DO TRABALHO DE JATAÍ

Data do encerramento da instrução entre 1/8/2019 e 31/8/2019 23:59:59

### LÍVIA FÁTIMA GONDIM PREGO

#### SUMARÍSSIMO

| Qtd | Prazo Médio |
|-----|-------------|
| 45  | 26,09       |

| Nr. Processo                      | Ajuiz.   | nc. Instruçã | Prazo |
|-----------------------------------|----------|--------------|-------|
| RTSum - 0010504-36.2019.5.18.0111 | 06/06/19 | 27/08/19     | 82    |
| RTSum - 0010561-54.2019.5.18.0111 | 25/06/19 | 07/08/19     | 43    |
| RTSum - 0010582-30.2019.5.18.0111 | 01/07/19 | 09/08/19     | 39    |
| RTSum - 0010608-28.2019.5.18.0111 | 04/07/19 | 06/08/19     | 33    |
| RTSum - 0010609-13.2019.5.18.0111 | 04/07/19 | 06/08/19     | 33    |
| RTSum - 0010610-95.2019.5.18.0111 | 04/07/19 | 06/08/19     | 33    |
| RTSum - 0010611-80.2019.5.18.0111 | 04/07/19 | 06/08/19     | 33    |
| RTSum - 0010615-20.2019.5.18.0111 | 06/07/19 | 06/08/19     | 31    |
| RTSum - 0010617-87.2019.5.18.0111 | 08/07/19 | 28/08/19     | 51    |
| RTSum - 0010618-72.2019.5.18.0111 | 08/07/19 | 06/08/19     | 29    |
| RTSum - 0010626-49.2019.5.18.0111 | 09/07/19 | 06/08/19     | 28    |
| RTSum - 0010627-34.2019.5.18.0111 | 09/07/19 | 06/08/19     | 28    |
| RTSum - 0010628-19.2019.5.18.0111 | 09/07/19 | 21/08/19     | 43    |
| RTSum - 0010631-71.2019.5.18.0111 | 11/07/19 | 06/08/19     | 26    |
| RTSum - 0010632-56.2019.5.18.0111 | 11/07/19 | 06/08/19     | 26    |
| RTSum - 0010640-33.2019.5.18.0111 | 16/07/19 | 09/08/19     | 24    |
| RTSum - 0010654-17.2019.5.18.0111 | 17/07/19 | 06/08/19     | 20    |
| RTSum - 0010655-02.2019.5.18.0111 | 17/07/19 | 07/08/19     | 21    |
| RTSum - 0010658-54.2019.5.18.0111 | 17/07/19 | 07/08/19     | 21    |
| RTSum - 0010672-38.2019.5.18.0111 | 18/07/19 | 07/08/19     | 20    |
| RTSum - 0010674-08.2019.5.18.0111 | 18/07/19 | 19/08/19     | 32    |
| RTSum - 0010678-45.2019.5.18.0111 | 19/07/19 | 28/08/19     | 40    |

**Legenda:**

**Ajuiz.** Data do Ajuizamento;

**Enc. da Instrução:** Data da conclusão para proferir sentença;

**Prazo:** Quantidade de dias decorridos do ajuizamento até o encerramento da instrução.



**PRAZO MÉDIO ENTRE O AJUIZAMENTO E O ENCERRAMENTO DA INSTRUÇÃO - VARA DO TRABALHO DE JATAÍ**

**LÍVIA FÁTIMA GONDIM PREGO**

**SUMARÍSSIMO**

| Qtd | Prazo Médio |
|-----|-------------|
| 45  | 26,09       |

| Nr. Processo                      | Ajuiz.   | nc. Instruçã | Prazo |
|-----------------------------------|----------|--------------|-------|
| RTSum - 0010706-13.2019.5.18.0111 | 25/07/19 | 07/08/19     | 13    |
| RTSum - 0010709-65.2019.5.18.0111 | 25/07/19 | 28/08/19     | 34    |
| RTSum - 0010710-50.2019.5.18.0111 | 25/07/19 | 28/08/19     | 34    |
| RTSum - 0010711-35.2019.5.18.0111 | 25/07/19 | 28/08/19     | 34    |
| RTSum - 0010716-57.2019.5.18.0111 | 29/07/19 | 13/08/19     | 15    |
| RTSum - 0010717-42.2019.5.18.0111 | 29/07/19 | 27/08/19     | 29    |
| RTSum - 0010721-79.2019.5.18.0111 | 30/07/19 | 19/08/19     | 20    |
| RTSum - 0010725-19.2019.5.18.0111 | 01/08/19 | 28/08/19     | 27    |
| RTSum - 0010726-04.2019.5.18.0111 | 01/08/19 | 28/08/19     | 27    |
| RTSum - 0010727-86.2019.5.18.0111 | 01/08/19 | 28/08/19     | 27    |
| RTSum - 0010728-71.2019.5.18.0111 | 01/08/19 | 29/08/19     | 28    |
| RTSum - 0010733-93.2019.5.18.0111 | 02/08/19 | 21/08/19     | 19    |
| RTSum - 0010738-18.2019.5.18.0111 | 02/08/19 | 21/08/19     | 19    |
| RTSum - 0010740-85.2019.5.18.0111 | 02/08/19 | 28/08/19     | 26    |
| RTSum - 0010742-55.2019.5.18.0111 | 05/08/19 | 28/08/19     | 23    |
| RTSum - 0010743-40.2019.5.18.0111 | 05/08/19 | 29/08/19     | 24    |
| RTSum - 0010746-92.2019.5.18.0111 | 06/08/19 | 08/08/19     | 2     |
| RTSum - 0010752-02.2019.5.18.0111 | 06/08/19 | 29/08/19     | 23    |
| RTSum - 0010762-46.2019.5.18.0111 | 07/08/19 | 08/08/19     | 1     |
| RTSum - 0010775-45.2019.5.18.0111 | 09/08/19 | 13/08/19     | 4     |
| RTSum - 0010788-44.2019.5.18.0111 | 11/08/19 | 13/08/19     | 2     |
| RTSum - 0010821-34.2019.5.18.0111 | 19/08/19 | 19/08/19     | 0     |
| RTSum - 0010833-48.2019.5.18.0111 | 21/08/19 | 28/08/19     | 7     |

**Legenda:**

**Ajuiz.** Data do Ajuizamento;

**Enc. da Instrução:** Data da conclusão para proferir sentença;

**Prazo:** Quantidade de dias decorridos do ajuizamento até o encerramento da instrução.



**PRAZO MÉDIO ENTRE O AJUIZAMENTO E O  
ENCERRAMENTO DA INSTRUÇÃO - VARA DO  
TRABALHO DE JATAÍ**

**MARIANA PATRÍCIA GLASGOW**

**SUMARÍSSIMO**

| Qtd | Prazo Médio |
|-----|-------------|
| 1   | 9           |

| Nr. Processo                      | Ajuiz.   | nc. Instruçã | Prazo |
|-----------------------------------|----------|--------------|-------|
| RTSum - 0010699-21.2019.5.18.0111 | 23/07/19 | 01/08/19     | 9     |

**Legenda:**

**Ajuiz.** Data do Ajuizamento;

**Enc. da Instrução:** Data da conclusão para proferir sentença;

**Prazo:** Quantidade de dias decorridos do ajuizamento até o encerramento da instrução.