Conceituação

Tema	Prazos Processuais
Relatórios	Evolução Histórica Comparativo por VT Comparativo por Grupo Por Grupo Por VT Por Processo Por Magistrado
Resumo	Apresenta o prazo médio desde o ajuizamento da ação até o encerramento da instrução.
Descrição	O prazo médio é obtido calculando-se a quantidade de dias decorridos desde o ajuizamento até o encerramento da instrução. Os dados são extraídos baseando-se nos itens do e-Gestão: 267 e 90267 - Do ajuizamento da ação até o encerramento da instrução na fase de conhecimento – rito sumaríssimo; 268 e 90268 – Do ajuizamento da ação até o encerramento da instrução na fase de conhecimento – exceto rito sumaríssimo (ordinário)
Origem da informação	e-Gestão
Critérios e transformações	Coletado do e-Gestão, consolidado, otimizado e classificado para análise.
Análises possíveis	Prazo médio entre o ajuizamento da ação e o encerramento da instrução, detalhado de forma Geral, Por grupo, por VT, Por Processo e Por Magistrado.

EVOLUÇÃO HISTÓRICA DOS PRAZOS PROCESSUAIS ENTRE O AJUIZAMENTO E O ENCERRAMENTO DA INSTRUÇÃO - 5ª VARA DO TRABALHO DE GOIÂNIA

Data do encerramento da instrução entre 1/8/2019 e 31/8/2019 23:59:59

Rito	Qtd	Prazo Médio
ORDINÁRIO	91	85,93
SUMARÍSSIMO	104	56,47
Total/Média	**195**	**70,22**

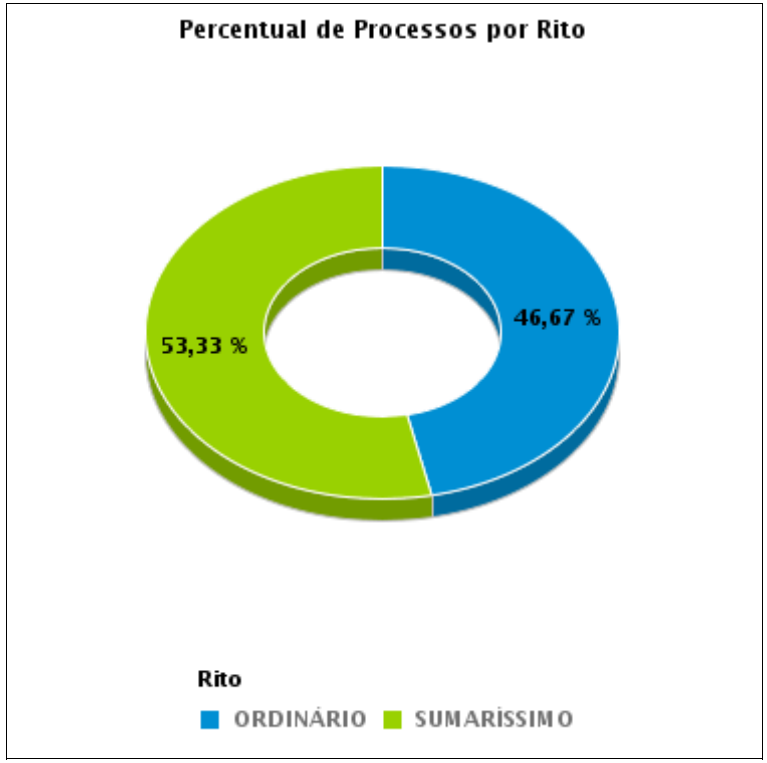

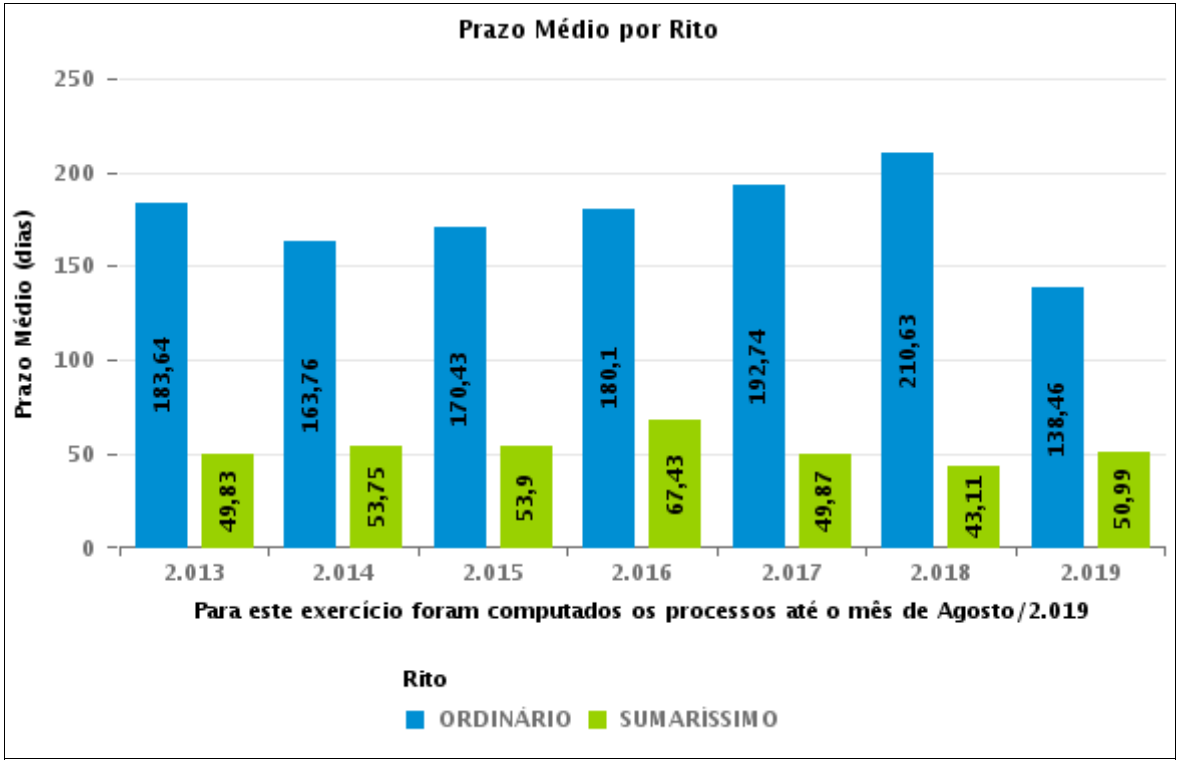

COMPARATIVO DO PRAZO MÉDIO ENTRE O AJUIZAMENTO E O ENCERRAMENTO DA INSTRUÇÃO - 5ª VARA DO TRABALHO DE GOIÂNIA

Data do encerramento da instrução entre 1/8/2019 e 31/8/2019 23:59:59

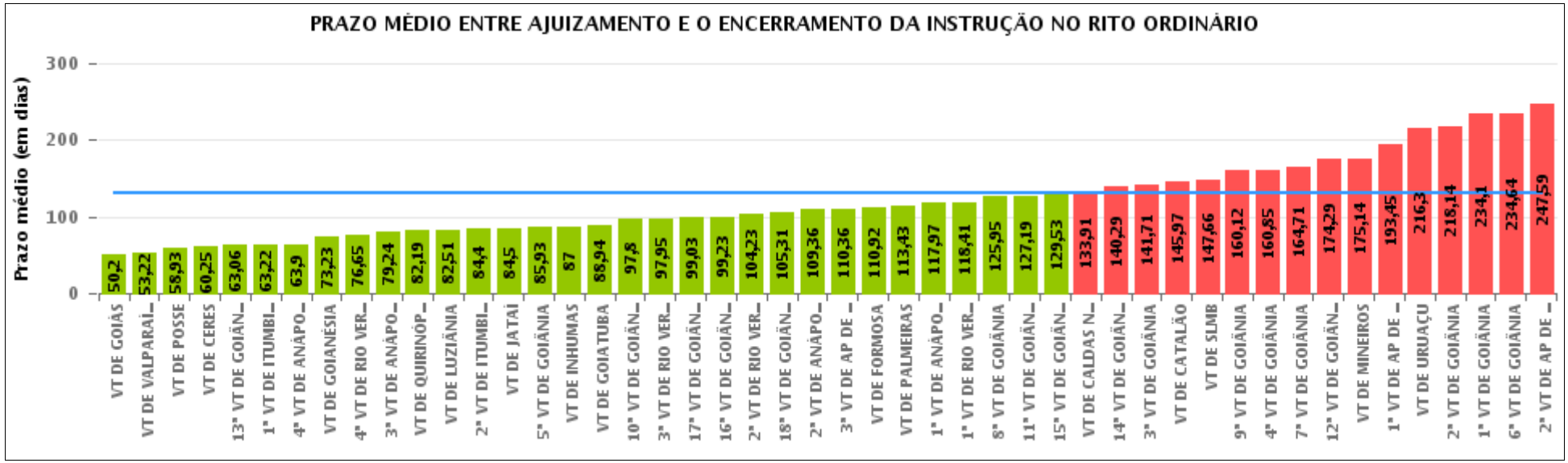

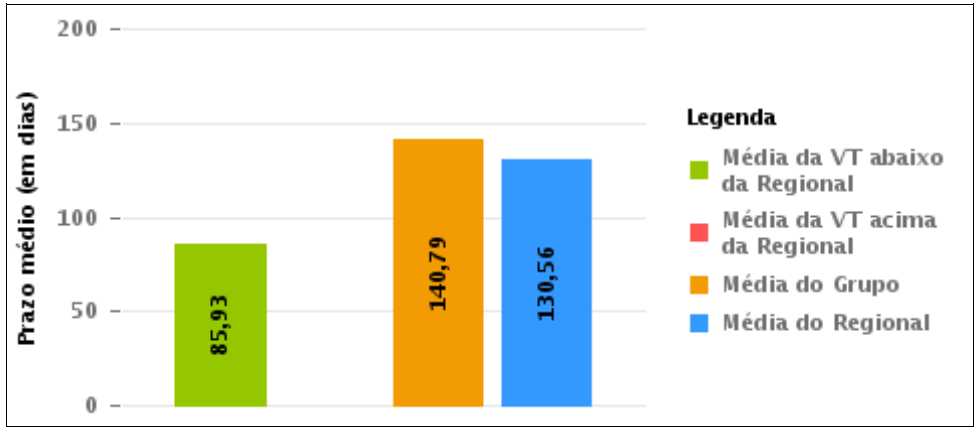

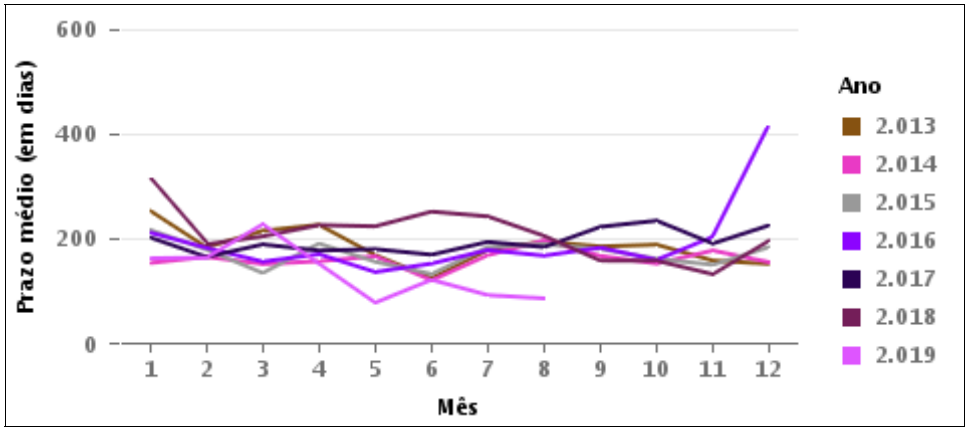

COMPARATIVO DO PRAZO MÉDIO ENTRE O AJUIZAMENTO E O ENCERRAMENTO DA INSTRUÇÃO ENTRE AS VARAS DO GRUPO

Data do encerramento da instrução entre 1/8/2019 e 31/8/2019 23:59:59

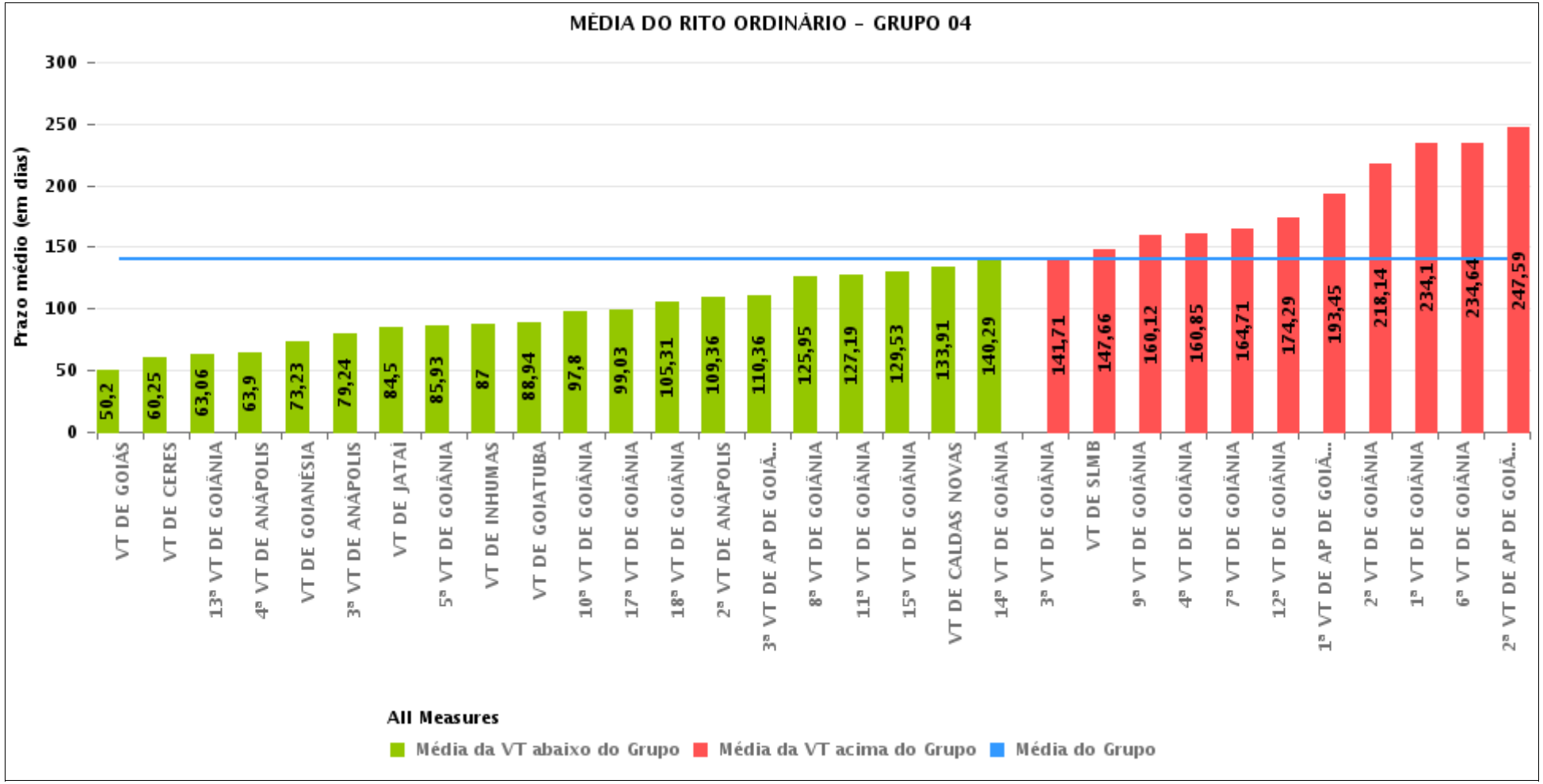

PRAZO MÉDIO ENTRE O AJUIZAMENTO E O ENCERRAMENTO DA INSTRUÇÃO POR GRUPO

Data do encerramento da instrução entre 1/8/2019 e 31/8/2019 23:59:59

Rito	Grupo	Qtd. Processos	Prazo Médio (dias)	Ranking
ORDINÁRIO	GRUPO 06	88	53,22	1°
	GRUPO 01	15	58,93	2°
	GRUPO 03	462	98,64	3°
	GRUPO 02	30	113,43	4°
	GRUPO 04	1.953	140,79	5°
	GRUPO 05	297	141,22	6°

Legenda:

Grupo 01 – Até 750

VT de Posse

Grupo 02 – De 751 a 1000

VT de Palmeiras de Goiás

1ª VT De Anápolis
1ª VT De Rio Verde
2ª VT De Rio Verde
3ª VT De Rio Verde
4ª VT De Rio Verde
1ª VT De Itumbiara
2ª VT De Itumbiara
VT De Quirinópolis
VT De Mineiros
VT De Formosa

Grupo 04 – De 1501 a 2000

1ª VT De Goiânia
2ª VT De Goiânia
3ª VT De Goiânia
4ª VT De Goiânia
5ª VT De Goiânia
6ª VT De Goiânia
7ª VT De Goiânia
8ª VT De Goiânia
9ª VT De Goiânia
10ª VT De Goiânia
11ª VT De Goiânia
12ª VT De Goiânia
13ª VT De Goiânia
14ª VT De Goiânia
15ª VT De Goiânia
17ª VT De Goiânia
18ª VT De Goiânia
2ª VT De Anápolis
3ª VT De Anápolis
4ª VT De Anápolis
1ª VT De Aparecida De Goiânia
2ª VT De Aparecida De Goiânia
3ª VT De Aparecida De Goiânia
VT DE Jataí
VT DE Goiatuba
VT DE Caldas Novas
VT DE Ceres
VT DE São Luís de Montes Belos
VT DE Goiás
VT DE Goianésia
VT DE Inhumas

Grupo 05 – De 2001 a 2500

16ª VT De Goiânia
VT De Luziânia
VT De Catalão
VT De Uruaçu

Grupo 06 – Acima de 2500

VT De Valparaíso de Goiás

PRAZO MÉDIO ENTRE O AJUIZAMENTO E O ENCERRAMENTO DA INSTRUÇÃO DE TODAS AS VARAS DO TRABALHO

Data do encerramento da instrução entre 1/8/2019 e 31/8/2019 23:59:59

ORDINÁRIO

Qtd. Processos	Prazo Médio (dias)
2.845	130,56

Vara do Trabalho	Qtd Processos	Prazo Médio	Ranking
VARA DO TRABALHO DE GOIÁS	41	50,2	1°
VARA DO TRABALHO DE VALPARAÍSO DE GOIÁS	88	53,22	2°
VARA DO TRABALHO DE POSSE	15	58,93	3°
VARA DO TRABALHO DE CERES	12	60,25	4°
13ª VARA DO TRABALHO DE GOIÂNIA	69	63,06	5°
1ª VARA DO TRABALHO DE ITUMBIARA	46	63,22	6°
4ª VARA DO TRABALHO DE ANÁPOLIS	39	63,9	7°
VARA DO TRABALHO DE GOIANÉSIA	26	73,23	8°
4ª VARA DO TRABALHO DE RIO VERDE	52	76,65	9°
3ª VARA DO TRABALHO DE ANÁPOLIS	42	79,24	10°
VARA DO TRABALHO DE QUIRINÓPOLIS	86	82,19	11°
VARA DO TRABALHO DE LUZIÂNIA	73	82,51	12°
2ª VARA DO TRABALHO DE ITUMBIARA	52	84,4	13°
VARA DO TRABALHO DE JATAÍ	40	84,5	14°
5ª VARA DO TRABALHO DE GOIÂNIA	91	85,93	15°
VARA DO TRABALHO DE INHUMAS	67	87	16°
VARA DO TRABALHO DE GOIATUBA	35	88,94	17°
10ª VARA DO TRABALHO DE GOIÂNIA	81	97,8	18°
3ª VARA DO TRABALHO DE RIO VERDE	37	97,95	19°
17ª VARA DO TRABALHO DE GOIÂNIA	70	99,03	20°
16ª VARA DO TRABALHO DE GOIÂNIA	62	99,23	21°
2ª VARA DO TRABALHO DE RIO VERDE	44	104,23	22°
18ª VARA DO TRABALHO DE GOIÂNIA	48	105,31	23°
2ª VARA DO TRABALHO DE ANÁPOLIS	53	109,36	24°
3ª VARA DO TRABALHO DE APARECIDA DE GOIÂNIA	36	110,36	25°
VARA DO TRABALHO DE FORMOSA	25	110,92	26°

PRAZO MÉDIO ENTRE O AJUIZAMENTO E O ENCERRAMENTO DA INSTRUÇÃO DE TODAS AS VARAS DO TRABALHO

ORDINÁRIO

Qtd. Processos	Prazo Médio (dias)
2.845	130,56

Vara do Trabalho	Qtd Processos	Prazo Médio	Ranking
VARA DO TRABALHO DE PALMEIRAS	30	113,43	27°
1ª VARA DO TRABALHO DE ANÁPOLIS	33	117,97	28°
1ª VARA DO TRABALHO DE RIO VERDE	51	118,41	29°
8ª VARA DO TRABALHO DE GOIÂNIA	75	125,95	30°
11ª VARA DO TRABALHO DE GOIÂNIA	74	127,19	31°
15ª VARA DO TRABALHO DE GOIÂNIA	90	129,53	32°
VARA DO TRABALHO DE CALDAS NOVAS	54	133,91	33°
14ª VARA DO TRABALHO DE GOIÂNIA	82	140,29	34°
3ª VARA DO TRABALHO DE GOIÂNIA	65	141,71	35°
VARA DO TRABALHO DE CATALÃO	75	145,97	36°
VARA DO TRABALHO DE SÃO LUIS DE MONTES BELOS	32	147,66	37°
9ª VARA DO TRABALHO DE GOIÂNIA	74	160,12	38°
4ª VARA DO TRABALHO DE GOIÂNIA	48	160,85	39°
7ª VARA DO TRABALHO DE GOIÂNIA	92	164,71	40°
12ª VARA DO TRABALHO DE GOIÂNIA	79	174,29	41°
VARA DO TRABALHO DE MINEIROS	36	175,14	42°
1ª VARA DO TRABALHO DE APARECIDA DE GOIÂNIA	73	193,45	43°
VARA DO TRABALHO DE URUAÇU	87	216,3	44°
2ª VARA DO TRABALHO DE GOIÂNIA	117	218,14	45°
1ª VARA DO TRABALHO DE GOIÂNIA	107	234,1	46°
6ª VARA DO TRABALHO DE GOIÂNIA	77	234,64	47°
2ª VARA DO TRABALHO DE APARECIDA DE GOIÂNIA	64	247,59	48°

PRAZO MÉDIO ENTRE O AJUIZAMENTO E O ENCERRAMENTO DA INSTRUÇÃO - 5ª VARA DO TRABALHO DE GOIÂNIA

Data do encerramento da instrução entre 1/8/2019 e 31/8/2019 23:59:59

5ª VARA DO TRABALHO DE GOIÂNIA

ORDINÁRIO

Qtd	Prazo Médio
91	85,93

Nr. Processo	Ajuiz.	nc. Instruçã	Prazo
ACC - 0010314-03.2019.5.18.0005	28/02/19	16/08/19	169
ACC - 0010360-89.2019.5.18.0005	11/03/19	16/08/19	158
ConPag - 0010316-70.2019.5.18.0005	28/02/19	30/08/19	183
ET - 0010671-80.2019.5.18.0005	07/05/19	02/08/19	87
ET - 0010910-84.2019.5.18.0005	19/06/19	27/08/19	69
ET - 0011019-98.2019.5.18.0005	10/07/19	26/08/19	47
ET - 0011052-88.2019.5.18.0005	16/07/19	14/08/19	29
HoTrEx - 0011071-94.2019.5.18.0005	19/07/19	08/08/19	20
HoTrEx - 0011086-63.2019.5.18.0005	23/07/19	08/08/19	16
HoTrEx - 0011127-30.2019.5.18.0005	31/07/19	02/08/19	2
MS - 0010579-05.2019.5.18.0005	16/04/19	29/08/19	135
Pet - 0011167-12.2019.5.18.0005	08/08/19	12/08/19	4
RTAlç - 0010970-57.2019.5.18.0005	02/07/19	16/08/19	45
RTOrd - 0010111-41.2019.5.18.0005	29/01/19	08/08/19	191
RTOrd - 0010184-13.2019.5.18.0005	06/02/19	23/08/19	198
RTOrd - 0010215-33.2019.5.18.0005	12/02/19	05/08/19	174
RTOrd - 0010285-50.2019.5.18.0005	24/02/19	12/08/19	169
RTOrd - 0010304-56.2019.5.18.0005	27/02/19	20/08/19	174
RTOrd - 0010398-04.2019.5.18.0005	15/03/19	16/08/19	154
RTOrd - 0010540-08.2019.5.18.0005	09/04/19	23/08/19	136
RTOrd - 0010613-77.2019.5.18.0005	24/04/19	20/08/19	118
RTOrd - 0010638-90.2019.5.18.0005	29/04/19	23/08/19	116

Legenda:
Ajuiz. Data do Ajuizamento;
Enc. da Instrução: Data da conclusão para proferir sentença;
Prazo: Quantidade de dias decorridos do ajuizamento até o encerramento da instrução.

PRAZO MÉDIO ENTRE O AJUIZAMENTO E O ENCERRAMENTO DA INSTRUÇÃO - 5ª VARA DO TRABALHO DE GOIÂNIA

5ª VARA DO TRABALHO DE GOIÂNIA

ORDINÁRIO

Qtd	Prazo Médio
91	85,93

Nr. Processo	Ajuiz.	nc. Instruçã	Prazo
RTOrd - 0010639-75.2019.5.18.0005	29/04/19	29/08/19	122
RTOrd - 0010645-82.2019.5.18.0005	30/04/19	19/08/19	111
RTOrd - 0010661-36.2019.5.18.0005	04/05/19	01/08/19	89
RTOrd - 0010669-13.2019.5.18.0005	06/05/19	01/08/19	87
RTOrd - 0010706-40.2019.5.18.0005	13/05/19	30/08/19	109
RTOrd - 0010710-77.2019.5.18.0005	14/05/19	16/08/19	94
RTOrd - 0010714-17.2019.5.18.0005	14/05/19	16/08/19	94
RTOrd - 0010741-97.2019.5.18.0005	20/05/19	15/08/19	87
RTOrd - 0010798-18.2019.5.18.0005	29/05/19	16/08/19	79
RTOrd - 0010827-68.2019.5.18.0005	04/06/19	08/08/19	65
RTOrd - 0010837-15.2019.5.18.0005	06/06/19	12/08/19	67
RTOrd - 0010841-52.2019.5.18.0005	07/06/19	06/08/19	60
RTOrd - 0010843-22.2019.5.18.0005	07/06/19	12/08/19	66
RTOrd - 0010844-07.2019.5.18.0005	07/06/19	21/08/19	75
RTOrd - 0010855-36.2019.5.18.0005	10/06/19	01/08/19	52
RTOrd - 0010859-73.2019.5.18.0005	10/06/19	19/08/19	70
RTOrd - 0010864-95.2019.5.18.0005	11/06/19	23/08/19	73
RTOrd - 0010868-35.2019.5.18.0005	11/06/19	27/08/19	77
RTOrd - 0010873-57.2019.5.18.0005	12/06/19	12/08/19	61
RTOrd - 0010875-27.2019.5.18.0005	12/06/19	06/08/19	55
RTOrd - 0010882-19.2019.5.18.0005	14/06/19	05/08/19	52
RTOrd - 0010883-04.2019.5.18.0005	14/06/19	05/08/19	52
RTOrd - 0010884-86.2019.5.18.0005	14/06/19	05/08/19	52
RTOrd - 0010885-71.2019.5.18.0005	14/06/19	05/08/19	52
RTOrd - 0010888-26.2019.5.18.0005	14/06/19	27/08/19	74

Legenda:
Ajuiz. Data do Ajuizamento;
Enc. da Instrução: Data da conclusão para proferir sentença;
Prazo: Quantidade de dias decorridos do ajuizamento até o encerramento da instrução.

PRAZO MÉDIO ENTRE O AJUIZAMENTO E O ENCERRAMENTO DA INSTRUÇÃO - 5ª VARA DO TRABALHO DE GOIÂNIA

5ª VARA DO TRABALHO DE GOIÂNIA

ORDINÁRIO

Qtd	Prazo Médio
91	85,93

Nr. Processo	Ajuiz.	nc. Instruçã	Prazo
RTOrd - 0010890-93.2019.5.18.0005	16/06/19	29/08/19	74
RTOrd - 0010891-78.2019.5.18.0005	17/06/19	06/08/19	50
RTOrd - 0010892-63.2019.5.18.0005	17/06/19	06/08/19	50
RTOrd - 0010900-40.2019.5.18.0005	18/06/19	09/08/19	52
RTOrd - 0010908-17.2019.5.18.0005	19/06/19	26/08/19	68
RTOrd - 0010912-54.2019.5.18.0005	20/06/19	09/08/19	50
RTOrd - 0010917-76.2019.5.18.0005	24/06/19	09/08/19	46
RTOrd - 0010919-46.2019.5.18.0005	24/06/19	27/08/19	64
RTOrd - 0010920-31.2019.5.18.0005	24/06/19	09/08/19	46
RTOrd - 0010924-68.2019.5.18.0005	24/06/19	29/08/19	66
RTOrd - 0010925-53.2019.5.18.0005	24/06/19	29/08/19	66
RTOrd - 0010929-90.2019.5.18.0005	25/06/19	13/08/19	49
RTOrd - 0010932-45.2019.5.18.0005	25/06/19	07/08/19	43
RTOrd - 0010933-30.2019.5.18.0005	25/06/19	19/08/19	55
RTOrd - 0010942-89.2019.5.18.0005	26/06/19	29/08/19	64
RTOrd - 0010946-29.2019.5.18.0005	27/06/19	29/08/19	63
RTOrd - 0010953-21.2019.5.18.0005	28/06/19	14/08/19	47
RTOrd - 0010961-95.2019.5.18.0005	29/06/19	13/08/19	45
RTOrd - 0010962-80.2019.5.18.0005	29/06/19	16/08/19	48
RTOrd - 0010967-05.2019.5.18.0005	01/07/19	09/08/19	39
RTOrd - 0010978-34.2019.5.18.0005	03/07/19	29/08/19	57
RTOrd - 0010981-86.2019.5.18.0005	03/07/19	19/08/19	47
RTOrd - 0010984-41.2019.5.18.0005	03/07/19	15/08/19	43
RTOrd - 0010986-11.2019.5.18.0005	04/07/19	19/08/19	46
RTOrd - 0010988-78.2019.5.18.0005	04/07/19	30/08/19	57

Legenda:
Ajuiz. Data do Ajuizamento;
Enc. da Instrução: Data da conclusão para proferir sentença;
Prazo: Quantidade de dias decorridos do ajuizamento até o encerramento da instrução.

PRAZO MÉDIO ENTRE O AJUIZAMENTO E O ENCERRAMENTO DA INSTRUÇÃO - 5ª VARA DO TRABALHO DE GOIÂNIA

5ª VARA DO TRABALHO DE GOIÂNIA

ORDINÁRIO

Qtd	Prazo Médio
91	85,93

Nr. Processo	Ajuiz.	nc. Instruçã	Prazo
RTOrd - 0010990-48.2019.5.18.0005	04/07/19	29/08/19	56
RTOrd - 0011006-02.2019.5.18.0005	08/07/19	12/08/19	35
RTOrd - 0011009-54.2019.5.18.0005	09/07/19	21/08/19	43
RTOrd - 0011015-61.2019.5.18.0005	10/07/19	21/08/19	42
RTOrd - 0011030-30.2019.5.18.0005	12/07/19	23/08/19	42
RTOrd - 0011038-07.2019.5.18.0005	13/07/19	23/08/19	41
RTOrd - 0011057-13.2019.5.18.0005	17/07/19	27/08/19	41
RTOrd - 0011077-04.2019.5.18.0005	22/07/19	28/08/19	37
RTOrd - 0011082-26.2019.5.18.0005	23/07/19	27/08/19	35
RTOrd - 0011096-10.2019.5.18.0005	25/07/19	28/08/19	34
RTOrd - 0011097-92.2019.5.18.0005	25/07/19	30/08/19	36
RTOrd - 0011107-39.2019.5.18.0005	26/07/19	22/08/19	27
RTOrd - 0011119-53.2019.5.18.0005	30/07/19	28/08/19	29
RTOrd - 0011165-42.2019.5.18.0005	08/08/19	12/08/19	4
RTOrd - 0011183-63.2019.5.18.0005	12/08/19	13/08/19	1
RTOrd - 0011461-35.2017.5.18.0005	22/08/17	28/08/19	736
RTOrd - 0011529-48.2018.5.18.0005	09/11/18	01/08/19	265
RTOrd - 0011674-41.2017.5.18.0005	25/09/17	23/08/19	697
TutAntAnt - 0011107-27.2019.5.18.0009	29/07/19	13/08/19	15

Legenda:
Ajuiz. Data do Ajuizamento;
Enc. da Instrução: Data da conclusão para proferir sentença;
Prazo: Quantidade de dias decorridos do ajuizamento até o encerramento da instrução.

PRAZO MÉDIO ENTRE O AJUIZAMENTO E O ENCERRAMENTO DA INSTRUÇÃO - 5ª VARA DO TRABALHO DE GOIÂNIA

Data do encerramento da instrução entre 1/8/2019 e 31/8/2019 23:59:59

ANA LÚCIA CICCONE DE FARIA

ORDINÁRIO

Qtd	Prazo Médio
4	50,5

Nr. Processo	Ajuiz.	nc. Instruçã	Prazo
RTOrd - 0010875-27.2019.5.18.0005	12/06/19	06/08/19	55
RTOrd - 0010882-19.2019.5.18.0005	14/06/19	05/08/19	52
RTOrd - 0010884-86.2019.5.18.0005	14/06/19	05/08/19	52
RTOrd - 0010932-45.2019.5.18.0005	25/06/19	07/08/19	43

Legenda:
Ajuiz. Data do Ajuizamento;
Enc. da Instrução: Data da conclusão para proferir sentença;
Prazo: Quantidade de dias decorridos do ajuizamento até o encerramento da instrução.

CEUMARA DE SOUZA FREITAS E SOARES

ORDINÁRIO

Qtd	Prazo Médio
42	80,38

Nr. Processo	Ajuiz.	nc. Instruçã	Prazo
ConPag - 0010316-70.2019.5.18.0005	28/02/19	30/08/19	183
ET - 0011019-98.2019.5.18.0005	10/07/19	26/08/19	47
HoTrEx - 0011071-94.2019.5.18.0005	19/07/19	08/08/19	20
HoTrEx - 0011086-63.2019.5.18.0005	23/07/19	08/08/19	16
MS - 0010579-05.2019.5.18.0005	16/04/19	29/08/19	135

Legenda:
Ajuiz. Data do Ajuizamento;
Enc. da Instrução: Data da conclusão para proferir sentença;
Prazo: Quantidade de dias decorridos do ajuizamento até o encerramento da instrução.

PRAZO MÉDIO ENTRE O AJUIZAMENTO E O ENCERRAMENTO DA INSTRUÇÃO - 5ª VARA DO TRABALHO DE GOIÂNIA

CEUMARA DE SOUZA FREITAS E SOARES

ORDINÁRIO

Qtd	Prazo Médio
42	80,38

Nr. Processo	Ajuiz.	nc. Instruçã	Prazo
Pet - 0011167-12.2019.5.18.0005	08/08/19	12/08/19	4
RTOrd - 0010111-41.2019.5.18.0005	29/01/19	08/08/19	191
RTOrd - 0010285-50.2019.5.18.0005	24/02/19	12/08/19	169
RTOrd - 0010613-77.2019.5.18.0005	24/04/19	20/08/19	118
RTOrd - 0010639-75.2019.5.18.0005	29/04/19	29/08/19	122
RTOrd - 0010645-82.2019.5.18.0005	30/04/19	19/08/19	111
RTOrd - 0010661-36.2019.5.18.0005	04/05/19	01/08/19	89
RTOrd - 0010669-13.2019.5.18.0005	06/05/19	01/08/19	87
RTOrd - 0010741-97.2019.5.18.0005	20/05/19	15/08/19	87
RTOrd - 0010827-68.2019.5.18.0005	04/06/19	08/08/19	65
RTOrd - 0010837-15.2019.5.18.0005	06/06/19	12/08/19	67
RTOrd - 0010843-22.2019.5.18.0005	07/06/19	12/08/19	66
RTOrd - 0010844-07.2019.5.18.0005	07/06/19	21/08/19	75
RTOrd - 0010859-73.2019.5.18.0005	10/06/19	19/08/19	70
RTOrd - 0010873-57.2019.5.18.0005	12/06/19	12/08/19	61
RTOrd - 0010883-04.2019.5.18.0005	14/06/19	05/08/19	52
RTOrd - 0010885-71.2019.5.18.0005	14/06/19	05/08/19	52
RTOrd - 0010891-78.2019.5.18.0005	17/06/19	06/08/19	50
RTOrd - 0010892-63.2019.5.18.0005	17/06/19	06/08/19	50
RTOrd - 0010900-40.2019.5.18.0005	18/06/19	09/08/19	52
RTOrd - 0010912-54.2019.5.18.0005	20/06/19	09/08/19	50
RTOrd - 0010917-76.2019.5.18.0005	24/06/19	09/08/19	46
RTOrd - 0010919-46.2019.5.18.0005	24/06/19	27/08/19	64
RTOrd - 0010920-31.2019.5.18.0005	24/06/19	09/08/19	46

Legenda:
Ajuiz. Data do Ajuizamento;
Enc. da Instrução: Data da conclusão para proferir sentença;
Prazo: Quantidade de dias decorridos do ajuizamento até o encerramento da instrução.

PRAZO MÉDIO ENTRE O AJUIZAMENTO E O ENCERRAMENTO DA INSTRUÇÃO - 5ª VARA DO TRABALHO DE GOIÂNIA

CEUMARA DE SOUZA FREITAS E SOARES

ORDINÁRIO

Qtd	Prazo Médio
42	80,38

Nr. Processo	Ajuiz.	nc. Instruçã	Prazo
RTOrd - 0010925-53.2019.5.18.0005	24/06/19	29/08/19	66
RTOrd - 0010933-30.2019.5.18.0005	25/06/19	19/08/19	55
RTOrd - 0010961-95.2019.5.18.0005	29/06/19	13/08/19	45
RTOrd - 0010967-05.2019.5.18.0005	01/07/19	09/08/19	39
RTOrd - 0011057-13.2019.5.18.0005	17/07/19	27/08/19	41
RTOrd - 0011077-04.2019.5.18.0005	22/07/19	28/08/19	37
RTOrd - 0011097-92.2019.5.18.0005	25/07/19	30/08/19	36
RTOrd - 0011107-39.2019.5.18.0005	26/07/19	22/08/19	27
RTOrd - 0011119-53.2019.5.18.0005	30/07/19	28/08/19	29
RTOrd - 0011165-42.2019.5.18.0005	08/08/19	12/08/19	4
RTOrd - 0011183-63.2019.5.18.0005	12/08/19	13/08/19	1
RTOrd - 0011461-35.2017.5.18.0005	22/08/17	28/08/19	736
TutAntAnt - 0011107-27.2019.5.18.0009	29/07/19	13/08/19	15

Legenda:
Ajuiz. Data do Ajuizamento;
Enc. da Instrução: Data da conclusão para proferir sentença;
Prazo: Quantidade de dias decorridos do ajuizamento até o encerramento da instrução.

ÉDISON VACCARI

ORDINÁRIO

Qtd	Prazo Médio
5	43,8

Nr. Processo	Ajuiz.	nc. Instruçã	Prazo

Legenda:
Ajuiz. Data do Ajuizamento;
Enc. da Instrução: Data da conclusão para proferir sentença;
Prazo: Quantidade de dias decorridos do ajuizamento até o encerramento da instrução.

PRAZO MÉDIO ENTRE O AJUIZAMENTO E O ENCERRAMENTO DA INSTRUÇÃO - 5ª VARA DO TRABALHO DE GOIÂNIA

ÉDISON VACCARI

ORDINÁRIO

Qtd	Prazo Médio
5	43,8

Nr. Processo	Ajuiz.	nc. Instruçã	Prazo
RTAlç - 0010970-57.2019.5.18.0005	02/07/19	16/08/19	45
RTOrd - 0010929-90.2019.5.18.0005	25/06/19	13/08/19	49
RTOrd - 0010953-21.2019.5.18.0005	28/06/19	14/08/19	47
RTOrd - 0010984-41.2019.5.18.0005	03/07/19	15/08/19	43
RTOrd - 0011006-02.2019.5.18.0005	08/07/19	12/08/19	35

Legenda:
Ajuiz. Data do Ajuizamento;
Enc. da Instrução: Data da conclusão para proferir sentença;
Prazo: Quantidade de dias decorridos do ajuizamento até o encerramento da instrução.

EDUARDO DO NASCIMENTO

ORDINÁRIO

Qtd	Prazo Médio
4	44,5

Nr. Processo	Ajuiz.	nc. Instruçã	Prazo
RTOrd - 0010981-86.2019.5.18.0005	03/07/19	19/08/19	47
RTOrd - 0010986-11.2019.5.18.0005	04/07/19	19/08/19	46
RTOrd - 0011009-54.2019.5.18.0005	09/07/19	21/08/19	43
RTOrd - 0011015-61.2019.5.18.0005	10/07/19	21/08/19	42

Legenda:
Ajuiz. Data do Ajuizamento;
Enc. da Instrução: Data da conclusão para proferir sentença;
Prazo: Quantidade de dias decorridos do ajuizamento até o encerramento da instrução.

EDUARDO TADEU THON

PRAZO MÉDIO ENTRE O AJUIZAMENTO E O ENCERRAMENTO DA INSTRUÇÃO - 5ª VARA DO TRABALHO DE GOIÂNIA

EDUARDO TADEU THON

ORDINÁRIO

Qtd	Prazo Médio
1	52

Nr. Processo	Ajuiz.	nc. Instruçã	Prazo
RTOrd - 0010855-36.2019.5.18.0005	10/06/19	01/08/19	52

Legenda:
Ajuiz. Data do Ajuizamento;
Enc. da Instrução: Data da conclusão para proferir sentença;
Prazo: Quantidade de dias decorridos do ajuizamento até o encerramento da instrução.

GUILHERME BRINGEL MURICI

ORDINÁRIO

Qtd	Prazo Médio
1	60

Nr. Processo	Ajuiz.	nc. Instruçã	Prazo
RTOrd - 0010841-52.2019.5.18.0005	07/06/19	06/08/19	60

Legenda:
Ajuiz. Data do Ajuizamento;
Enc. da Instrução: Data da conclusão para proferir sentença;
Prazo: Quantidade de dias decorridos do ajuizamento até o encerramento da instrução.

JOÃO RODRIGUES PEREIRA

ORDINÁRIO

Qtd	Prazo Médio
30	106,83

Nr. Processo	Ajuiz.	nc. Instruçã	Prazo

Legenda:
Ajuiz. Data do Ajuizamento;
Enc. da Instrução: Data da conclusão para proferir sentença;
Prazo: Quantidade de dias decorridos do ajuizamento até o encerramento da instrução.

PRAZO MÉDIO ENTRE O AJUIZAMENTO E O ENCERRAMENTO DA INSTRUÇÃO - 5ª VARA DO TRABALHO DE GOIÂNIA

JOÃO RODRIGUES PEREIRA

ORDINÁRIO

Qtd	Prazo Médio
30	106,83

Nr. Processo	Ajuiz.	nc. Instruçã	Prazo
ACC - 0010314-03.2019.5.18.0005	28/02/19	16/08/19	169
ACC - 0010360-89.2019.5.18.0005	11/03/19	16/08/19	158
ET - 0010910-84.2019.5.18.0005	19/06/19	27/08/19	69
ET - 0011052-88.2019.5.18.0005	16/07/19	14/08/19	29
RTOrd - 0010184-13.2019.5.18.0005	06/02/19	23/08/19	198
RTOrd - 0010304-56.2019.5.18.0005	27/02/19	20/08/19	174
RTOrd - 0010398-04.2019.5.18.0005	15/03/19	16/08/19	154
RTOrd - 0010540-08.2019.5.18.0005	09/04/19	23/08/19	136
RTOrd - 0010638-90.2019.5.18.0005	29/04/19	23/08/19	116
RTOrd - 0010706-40.2019.5.18.0005	13/05/19	30/08/19	109
RTOrd - 0010710-77.2019.5.18.0005	14/05/19	16/08/19	94
RTOrd - 0010714-17.2019.5.18.0005	14/05/19	16/08/19	94
RTOrd - 0010798-18.2019.5.18.0005	29/05/19	16/08/19	79
RTOrd - 0010864-95.2019.5.18.0005	11/06/19	23/08/19	73
RTOrd - 0010868-35.2019.5.18.0005	11/06/19	27/08/19	77
RTOrd - 0010888-26.2019.5.18.0005	14/06/19	27/08/19	74
RTOrd - 0010890-93.2019.5.18.0005	16/06/19	29/08/19	74
RTOrd - 0010908-17.2019.5.18.0005	19/06/19	26/08/19	68
RTOrd - 0010924-68.2019.5.18.0005	24/06/19	29/08/19	66
RTOrd - 0010942-89.2019.5.18.0005	26/06/19	29/08/19	64
RTOrd - 0010946-29.2019.5.18.0005	27/06/19	29/08/19	63
RTOrd - 0010962-80.2019.5.18.0005	29/06/19	16/08/19	48
RTOrd - 0010978-34.2019.5.18.0005	03/07/19	29/08/19	57
RTOrd - 0010988-78.2019.5.18.0005	04/07/19	30/08/19	57
RTOrd - 0010990-48.2019.5.18.0005	04/07/19	29/08/19	56

Legenda:
Ajuiz. Data do Ajuizamento;
Enc. da Instrução: Data da conclusão para proferir sentença;
Prazo: Quantidade de dias decorridos do ajuizamento até o encerramento da instrução.

PRAZO MÉDIO ENTRE O AJUIZAMENTO E O ENCERRAMENTO DA INSTRUÇÃO - 5ª VARA DO TRABALHO DE GOIÂNIA

JOÃO RODRIGUES PEREIRA

ORDINÁRIO

Qtd	Prazo Médio
30	106,83

Nr. Processo	Ajuiz.	nc. Instruçã	Prazo
RTOrd - 0011030-30.2019.5.18.0005	12/07/19	23/08/19	42
RTOrd - 0011038-07.2019.5.18.0005	13/07/19	23/08/19	41
RTOrd - 0011082-26.2019.5.18.0005	23/07/19	27/08/19	35
RTOrd - 0011096-10.2019.5.18.0005	25/07/19	28/08/19	34
RTOrd - 0011674-41.2017.5.18.0005	25/09/17	23/08/19	697

Legenda:
Ajuiz. Data do Ajuizamento;
Enc. da Instrução: Data da conclusão para proferir sentença;
Prazo: Quantidade de dias decorridos do ajuizamento até o encerramento da instrução.

KLEBER MOREIRA DA SILVA

ORDINÁRIO

Qtd	Prazo Médio
4	132

Nr. Processo	Ajuiz.	nc. Instruçã	Prazo
ET - 0010671-80.2019.5.18.0005	07/05/19	02/08/19	87
HoTrEx - 0011127-30.2019.5.18.0005	31/07/19	02/08/19	2
RTOrd - 0010215-33.2019.5.18.0005	12/02/19	05/08/19	174
RTOrd - 0011529-48.2018.5.18.0005	09/11/18	01/08/19	265

Legenda:
Ajuiz. Data do Ajuizamento;
Enc. da Instrução: Data da conclusão para proferir sentença;
Prazo: Quantidade de dias decorridos do ajuizamento até o encerramento da instrução.