

Conceituação

Tema	Prazos Processuais
Relatórios	Evolução Histórica Comparativo por VT Comparativo por Grupo Por Grupo Por VT Por Processo Por Magistrado
Resumo	Apresenta o prazo médio desde o ajuizamento da ação até o encerramento da instrução.
Descrição	O prazo médio é obtido calculando-se a quantidade de dias decorridos desde o ajuizamento até o encerramento da instrução. Os dados são extraídos baseando-se nos itens do e-Gestão: 267 e 90267 - Do ajuizamento da ação até o encerramento da instrução na fase de conhecimento – rito sumaríssimo; 268 e 90268 – Do ajuizamento da ação até o encerramento da instrução na fase de conhecimento – exceto rito sumaríssimo (ordinário)
Origem da informação	e-Gestão
Critérios e transformações	Coletado do e-Gestão, consolidado, otimizado e classificado para análise.
Análises possíveis	Prazo médio entre o ajuizamento da ação e o encerramento da instrução, detalhado de forma Geral, Por grupo, por VT, Por Processo e Por Magistrado.



EVOLUÇÃO HISTÓRICA DOS PRAZOS PROCESSUAIS ENTRE O AJUIZAMENTO E O ENCERRAMENTO DA INSTRUÇÃO - 1ª VARA DO TRABALHO DE RIO VERDE

Data do encerramento da instrução entre 1/8/2019 e 31/8/2019 23:59:59

Rito	Qtd	Prazo Médio
ORDINÁRIO	51	118,41
SUMARÍSSIMO	53	40,47
Total/Média	104	78,69

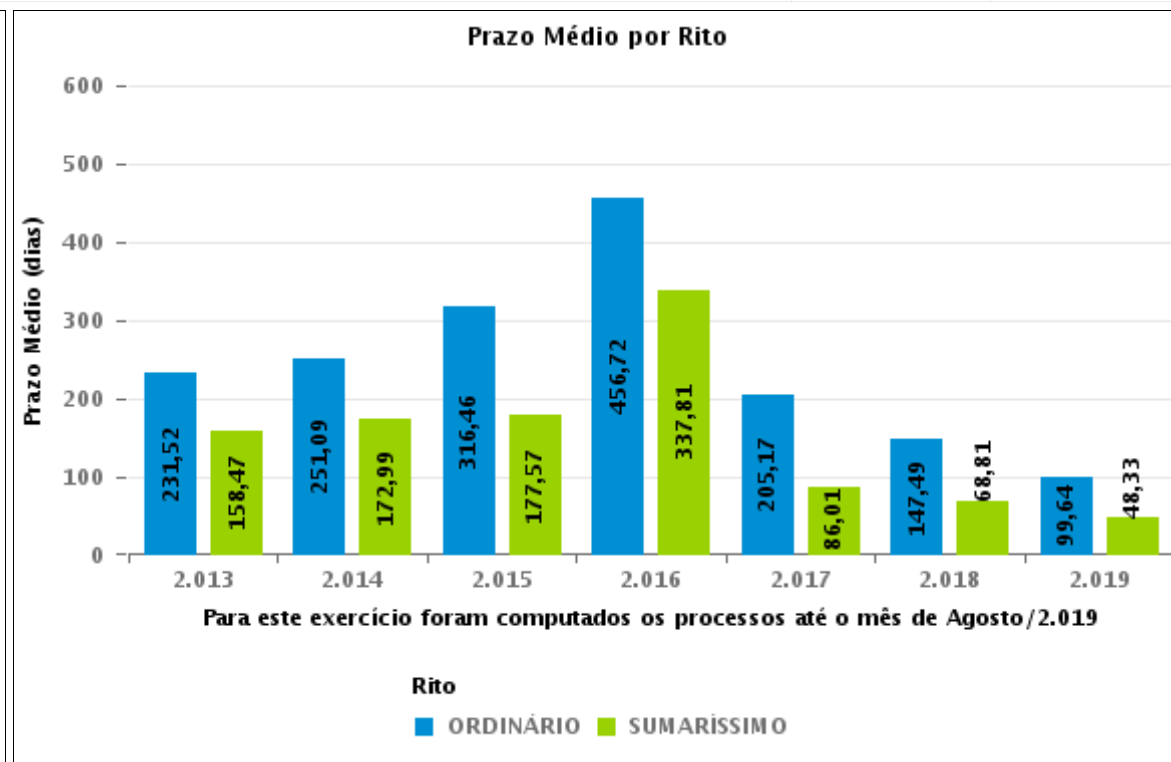
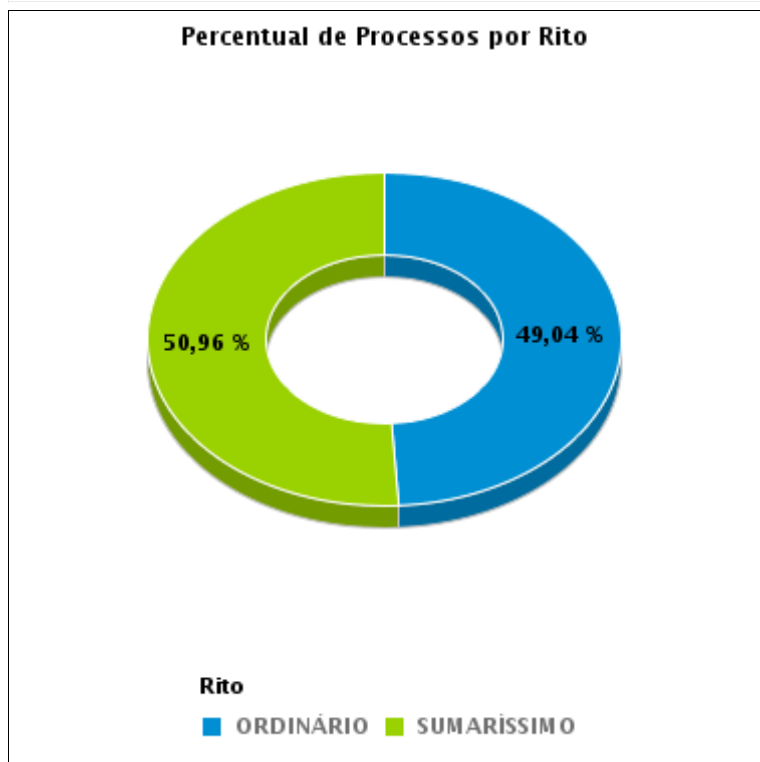



COMPARATIVO DO PRAZO MÉDIO ENTRE O AJUIZAMENTO E O ENCERRAMENTO DA INSTRUÇÃO - 1ª VARA DO TRABALHO DE RIO VERDE

Data do encerramento da instrução entre 1/8/2019 e 31/8/2019 23:59:59

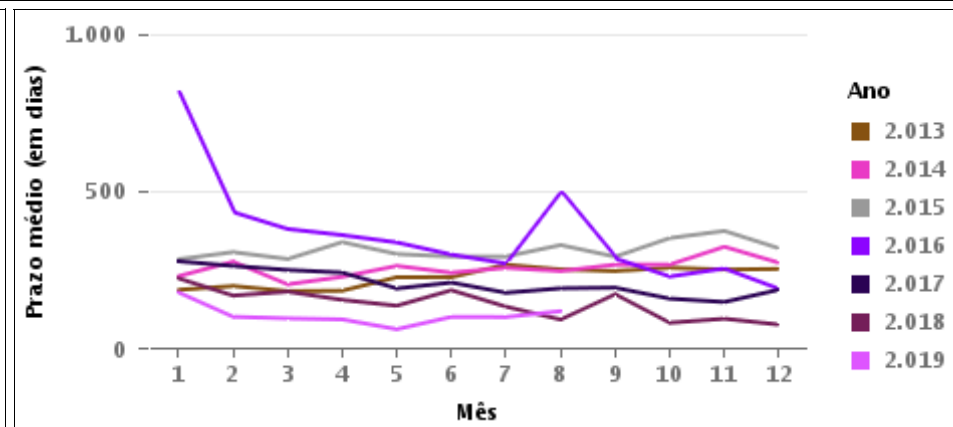
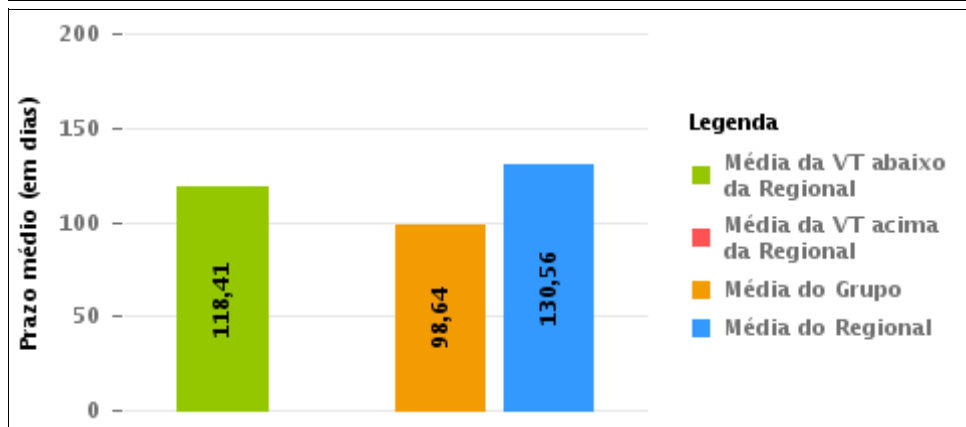
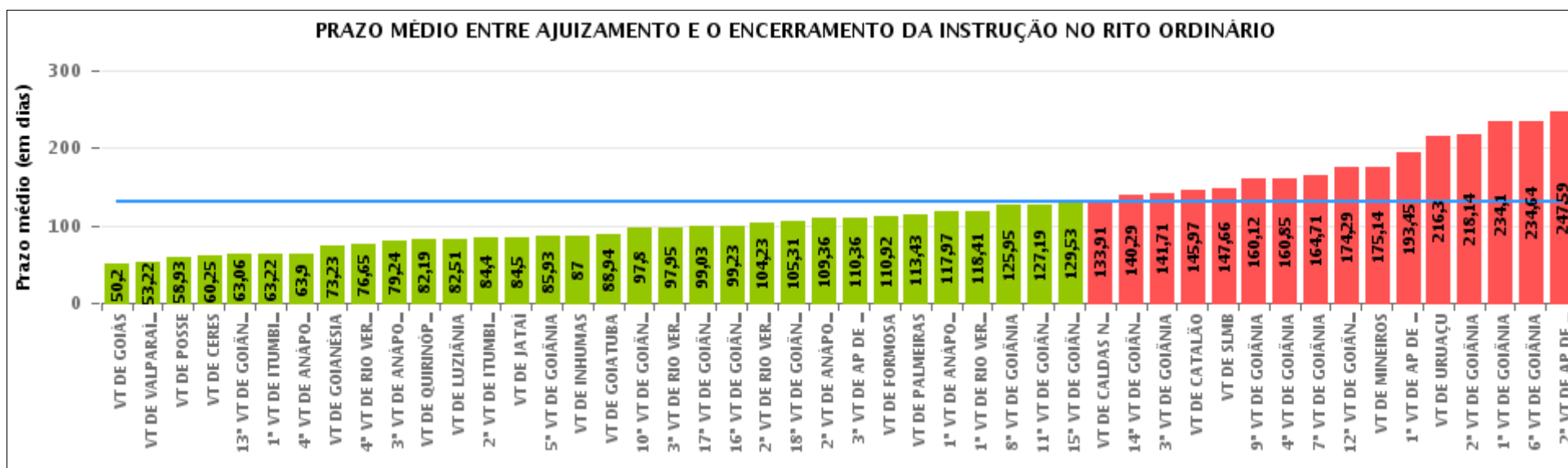



COMPARATIVO DO PRAZO MÉDIO ENTRE O AJUIZAMENTO E O ENCERRAMENTO DA INSTRUÇÃO ENTRE AS VARAS DO GRUPO

Data do encerramento da instrução entre 1/8/2019 e 31/8/2019 23:59:59

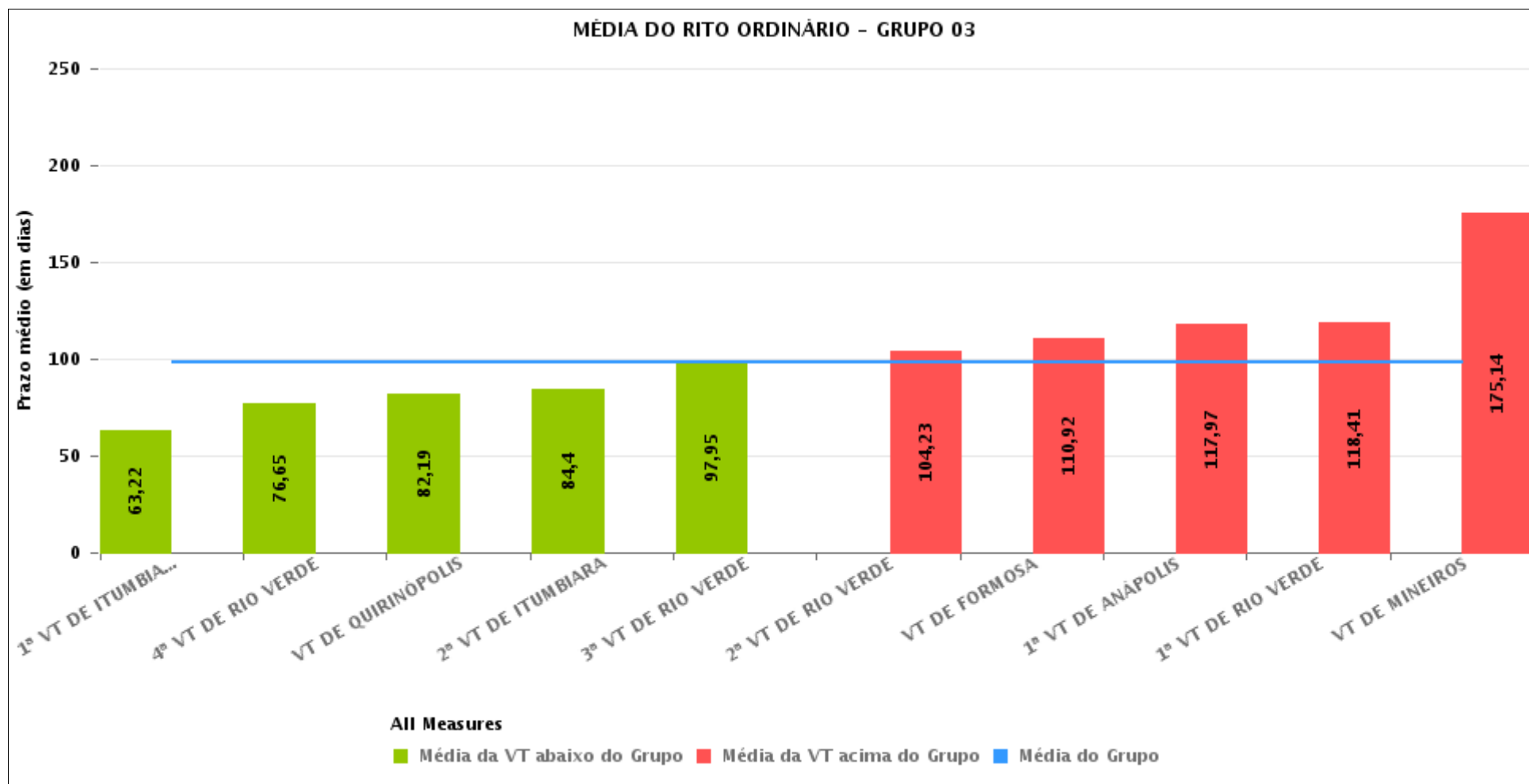



PRAZO MÉDIO ENTRE O AJUIZAMENTO E O ENCERRAMENTO DA INSTRUÇÃO POR GRUPO

Data do encerramento da instrução entre 1/8/2019 e 31/8/2019 23:59:59

Rito	Grupo	Qtd. Processos	Prazo Médio (dias)	Ranking
ORDINÁRIO	GRUPO 06	88	53,22	1°
	GRUPO 01	15	58,93	2°
	GRUPO 03	462	98,64	3°
	GRUPO 02	30	113,43	4°
	GRUPO 04	1.953	140,79	5°
	GRUPO 05	297	141,22	6°

Legenda:			
# Grupo 01 – Até 750 VT de Posse	1ª VT De Anápolis 1ª VT De Rio Verde 2ª VT De Rio Verde 3ª VT De Rio Verde 4ª VT De Rio Verde	# Grupo 04 – De 1501 a 2000	# Grupo 05 – De 2001 a 2500
# Grupo 02 – De 751 a 1000 VT de Palmeiras de Goiás	1ª VT De Itumbiara 2ª VT De Itumbiara VT De Quirinópolis VT De Mineiros VT De Formosa	1ª VT De Goiânia 2ª VT De Goiânia 3ª VT De Goiânia 4ª VT De Goiânia 5ª VT De Goiânia 6ª VT De Goiânia 7ª VT De Goiânia 8ª VT De Goiânia 9ª VT De Goiânia 10ª VT De Goiânia 11ª VT De Goiânia 12ª VT De Goiânia 13ª VT De Goiânia 14ª VT De Goiânia 15ª VT De Goiânia 17ª VT De Goiânia 18ª VT De Goiânia 2ª VT De Anápolis 3ª VT De Anápolis 4ª VT De Anápolis 1ª VT De Aparecida De Goiânia 2ª VT De Aparecida De Goiânia 3ª VT De Aparecida De Goiânia VT DE Jataí VT DE Goiatuba VT DE Caldas Novas VT DE Ceres VT DE São Luís de Montes Belos VT DE Goiás VT DE Goianésia VT DE Inhumas	16ª VT De Goiânia VT De Luziânia VT De Catalão VT De Uruaçu # Grupo 06 – Acima de 2500 VT De Valparaíso de Goiás



PRAZO MÉDIO ENTRE O AJUIZAMENTO E O ENCERRAMENTO DA INSTRUÇÃO DE TODAS AS VARAS DO TRABALHO

Data do encerramento da instrução entre 1/8/2019 e 31/8/2019 23:59:59

ORDINÁRIO

Qtd. Processos	Prazo Médio (dias)
2.845	130,56

Vara do Trabalho	Qtd Processos	Prazo Médio	Ranking
VARA DO TRABALHO DE GOIÁS	41	50,2	1°
VARA DO TRABALHO DE VALPARAÍSO DE GOIÁS	88	53,22	2°
VARA DO TRABALHO DE POSSE	15	58,93	3°
VARA DO TRABALHO DE CERES	12	60,25	4°
13ª VARA DO TRABALHO DE GOIÂNIA	69	63,06	5°
1ª VARA DO TRABALHO DE ITUMBIARA	46	63,22	6°
4ª VARA DO TRABALHO DE ANÁPOLIS	39	63,9	7°
VARA DO TRABALHO DE GOIANÉSIA	26	73,23	8°
4ª VARA DO TRABALHO DE RIO VERDE	52	76,65	9°
3ª VARA DO TRABALHO DE ANÁPOLIS	42	79,24	10°
VARA DO TRABALHO DE QUIRINÓPOLIS	86	82,19	11°
VARA DO TRABALHO DE LUZIÂNIA	73	82,51	12°
2ª VARA DO TRABALHO DE ITUMBIARA	52	84,4	13°
VARA DO TRABALHO DE JATAÍ	40	84,5	14°
5ª VARA DO TRABALHO DE GOIÂNIA	91	85,93	15°
VARA DO TRABALHO DE INHUMAS	67	87	16°
VARA DO TRABALHO DE GOIATUBA	35	88,94	17°
10ª VARA DO TRABALHO DE GOIÂNIA	81	97,8	18°
3ª VARA DO TRABALHO DE RIO VERDE	37	97,95	19°
17ª VARA DO TRABALHO DE GOIÂNIA	70	99,03	20°
16ª VARA DO TRABALHO DE GOIÂNIA	62	99,23	21°
2ª VARA DO TRABALHO DE RIO VERDE	44	104,23	22°
18ª VARA DO TRABALHO DE GOIÂNIA	48	105,31	23°
2ª VARA DO TRABALHO DE ANÁPOLIS	53	109,36	24°
3ª VARA DO TRABALHO DE APARECIDA DE GOIÂNIA	36	110,36	25°
VARA DO TRABALHO DE FORMOSA	25	110,92	26°



PRAZO MÉDIO ENTRE O AJUIZAMENTO E O ENCERRAMENTO DA INSTRUÇÃO DE TODAS AS VARAS DO TRABALHO

ORDINÁRIO

Qtd. Processos	Prazo Médio (dias)
2.845	130,56

Vara do Trabalho	Qtd Processos	Prazo Médio	Ranking
VARA DO TRABALHO DE PALMEIRAS	30	113,43	27°
1ª VARA DO TRABALHO DE ANÁPOLIS	33	117,97	28°
1ª VARA DO TRABALHO DE RIO VERDE	51	118,41	29°
8ª VARA DO TRABALHO DE GOIÂNIA	75	125,95	30°
11ª VARA DO TRABALHO DE GOIÂNIA	74	127,19	31°
15ª VARA DO TRABALHO DE GOIÂNIA	90	129,53	32°
VARA DO TRABALHO DE CALDAS NOVAS	54	133,91	33°
14ª VARA DO TRABALHO DE GOIÂNIA	82	140,29	34°
3ª VARA DO TRABALHO DE GOIÂNIA	65	141,71	35°
VARA DO TRABALHO DE CATALÃO	75	145,97	36°
VARA DO TRABALHO DE SÃO LUIS DE MONTES BELOS	32	147,66	37°
9ª VARA DO TRABALHO DE GOIÂNIA	74	160,12	38°
4ª VARA DO TRABALHO DE GOIÂNIA	48	160,85	39°
7ª VARA DO TRABALHO DE GOIÂNIA	92	164,71	40°
12ª VARA DO TRABALHO DE GOIÂNIA	79	174,29	41°
VARA DO TRABALHO DE MINEIROS	36	175,14	42°
1ª VARA DO TRABALHO DE APARECIDA DE GOIÂNIA	73	193,45	43°
VARA DO TRABALHO DE URUAÇU	87	216,3	44°
2ª VARA DO TRABALHO DE GOIÂNIA	117	218,14	45°
1ª VARA DO TRABALHO DE GOIÂNIA	107	234,1	46°
6ª VARA DO TRABALHO DE GOIÂNIA	77	234,64	47°
2ª VARA DO TRABALHO DE APARECIDA DE GOIÂNIA	64	247,59	48°



PRAZO MÉDIO ENTRE O AJUIZAMENTO E O ENCERRAMENTO DA INSTRUÇÃO - 1ª VARA DO TRABALHO DE RIO VERDE

Data do encerramento da instrução entre 1/8/2019 e 31/8/2019 23:59:59

1ª VARA DO TRABALHO DE RIO VERDE

ORDINÁRIO

Qtd	Prazo Médio
51	118,41

Nr. Processo	Ajuiz.	nc. Instruçã	Prazo
ConPag - 0010672-68.2019.5.18.0101	12/07/19	01/08/19	20
ConPag - 0010706-43.2019.5.18.0101	23/07/19	20/08/19	28
ConPag - 0010750-62.2019.5.18.0101	08/08/19	26/08/19	18
PAP - 0010819-94.2019.5.18.0101	29/08/19	30/08/19	1
PAP - 0010822-49.2019.5.18.0101	30/08/19	30/08/19	0
Pet - 0010639-78.2019.5.18.0101	03/07/19	12/08/19	40
RTAlç - 0010736-78.2019.5.18.0101	02/08/19	19/08/19	17
RTOrd - 0010029-13.2019.5.18.0101	17/01/19	01/08/19	196
RTOrd - 0010111-44.2019.5.18.0101	04/02/19	02/08/19	179
RTOrd - 0010146-04.2019.5.18.0101	13/02/19	12/08/19	180
RTOrd - 0010156-48.2019.5.18.0101	14/02/19	15/08/19	182
RTOrd - 0010173-84.2019.5.18.0101	20/02/19	01/08/19	162
RTOrd - 0010293-30.2019.5.18.0101	26/03/19	01/08/19	128
RTOrd - 0010314-06.2019.5.18.0101	29/03/19	06/08/19	130
RTOrd - 0010326-20.2019.5.18.0101	03/04/19	12/08/19	131
RTOrd - 0010372-09.2019.5.18.0101	15/04/19	06/08/19	113
RTOrd - 0010389-45.2019.5.18.0101	22/04/19	01/08/19	101
RTOrd - 0010390-30.2019.5.18.0101	22/04/19	19/08/19	119
RTOrd - 0010394-67.2019.5.18.0101	23/04/19	13/08/19	112
RTOrd - 0010406-81.2019.5.18.0101	26/04/19	19/08/19	115
RTOrd - 0010419-80.2019.5.18.0101	02/05/19	01/08/19	91

Legenda:

Ajuiz. Data do Ajuizamento;

Enc. da Instrução: Data da conclusão para proferir sentença;

Prazo: Quantidade de dias decorridos do ajuizamento até o encerramento da instrução.



**PRAZO MÉDIO ENTRE O AJUIZAMENTO E O
ENCERRAMENTO DA INSTRUÇÃO - 1ª VARA DO
TRABALHO DE RIO VERDE**

**1ª VARA DO TRABALHO DE RIO
VERDE**

ORDINÁRIO

Qtd	Prazo Médio
51	118,41

Nr. Processo	Ajuiz.	nc. Instruça	Prazo
RTOrd - 0010429-27.2019.5.18.0101	03/05/19	01/08/19	90
RTOrd - 0010444-93.2019.5.18.0101	07/05/19	20/08/19	105
RTOrd - 0010446-63.2019.5.18.0101	08/05/19	20/08/19	104
RTOrd - 0010466-54.2019.5.18.0101	14/05/19	19/08/19	97
RTOrd - 0010467-39.2019.5.18.0101	14/05/19	29/08/19	107
RTOrd - 0010472-61.2019.5.18.0101	14/05/19	19/08/19	97
RTOrd - 0010488-15.2019.5.18.0101	20/05/19	27/08/19	99
RTOrd - 0010503-81.2019.5.18.0101	23/05/19	06/08/19	75
RTOrd - 0010505-51.2019.5.18.0101	24/05/19	01/08/19	69
RTOrd - 0010524-57.2019.5.18.0101	30/05/19	27/08/19	89
RTOrd - 0010584-30.2019.5.18.0101	14/06/19	13/08/19	60
RTOrd - 0010585-15.2019.5.18.0101	14/06/19	01/08/19	48
RTOrd - 0010588-67.2019.5.18.0101	14/06/19	13/08/19	60
RTOrd - 0010596-44.2019.5.18.0101	18/06/19	20/08/19	63
RTOrd - 0010598-14.2019.5.18.0101	18/06/19	20/08/19	63
RTOrd - 0010605-06.2019.5.18.0101	21/06/19	06/08/19	46
RTOrd - 0010606-88.2019.5.18.0101	21/06/19	09/08/19	49
RTOrd - 0010640-57.2019.5.18.0103	08/07/19	27/08/19	50
RTOrd - 0010643-18.2019.5.18.0101	03/07/19	01/08/19	29
RTOrd - 0010662-24.2019.5.18.0101	10/07/19	27/08/19	48
RTOrd - 0010678-75.2019.5.18.0101	15/07/19	08/08/19	24
RTOrd - 0010679-60.2019.5.18.0101	15/07/19	09/08/19	25
RTOrd - 0010720-27.2019.5.18.0101	29/07/19	27/08/19	29
RTOrd - 0010730-71.2019.5.18.0101	01/08/19	15/08/19	14

Legenda:

Ajuiz. Data do Ajuizamento;

Enc. da Instrução: Data da conclusão para proferir sentença;

Prazo: Quantidade de dias decorridos do ajuizamento até o encerramento da instrução.



**PRAZO MÉDIO ENTRE O AJUIZAMENTO E O
ENCERRAMENTO DA INSTRUÇÃO - 1ª VARA DO
TRABALHO DE RIO VERDE**

**1ª VARA DO TRABALHO DE RIO
VERDE**

ORDINÁRIO

Qtd	Prazo Médio
51	118,41

Nr. Processo	Ajuiz.	nc. Instruçã	Prazo
RTOOrd - 0011308-05.2017.5.18.0101	23/10/17	28/08/19	674
RTOOrd - 0011408-57.2017.5.18.0101	09/11/17	26/08/19	655
RTOOrd - 0011825-44.2016.5.18.0101	31/12/16	19/08/19	961
TutAntAnt - 0010627-64.2019.5.18.0101	28/06/19	14/08/19	47
TutAntAnt - 0010628-49.2019.5.18.0101	28/06/19	14/08/19	47
TutAntAnt - 0010629-34.2019.5.18.0101	28/06/19	19/08/19	52

Legenda:

Ajuiz. Data do Ajuizamento;

Enc. da Instrução: Data da conclusão para proferir sentença;

Prazo: Quantidade de dias decorridos do ajuizamento até o encerramento da instrução.



PRAZO MÉDIO ENTRE O AJUIZAMENTO E O ENCERRAMENTO DA INSTRUÇÃO - 1ª VARA DO TRABALHO DE RIO VERDE

Data do encerramento da instrução entre 1/8/2019 e 31/8/2019 23:59:59

FERNANDO ROSSETTO

ORDINÁRIO

Qtd	Prazo Médio
1	14

Nr. Processo	Ajuiz.	nc. Instruçã	Prazo
RTOrd - 0010730-71.2019.5.18.0101	01/08/19	15/08/19	14

Legenda:
Ajuiz. Data do Ajuizamento;
Enc. da Instrução: Data da conclusão para proferir sentença;
Prazo: Quantidade de dias decorridos do ajuizamento até o encerramento da instrução.

PEDRO HENRIQUE BARRETO MENEZES

ORDINÁRIO

Qtd	Prazo Médio
17	137,59

Nr. Processo	Ajuiz.	nc. Instruçã	Prazo
Pet - 0010639-78.2019.5.18.0101	03/07/19	12/08/19	40
RTOrd - 0010029-13.2019.5.18.0101	17/01/19	01/08/19	196
RTOrd - 0010111-44.2019.5.18.0101	04/02/19	02/08/19	179
RTOrd - 0010173-84.2019.5.18.0101	20/02/19	01/08/19	162
RTOrd - 0010293-30.2019.5.18.0101	26/03/19	01/08/19	128
RTOrd - 0010389-45.2019.5.18.0101	22/04/19	01/08/19	101
RTOrd - 0010419-80.2019.5.18.0101	02/05/19	01/08/19	91
RTOrd - 0010429-27.2019.5.18.0101	03/05/19	01/08/19	90

Legenda:
Ajuiz. Data do Ajuizamento;
Enc. da Instrução: Data da conclusão para proferir sentença;
Prazo: Quantidade de dias decorridos do ajuizamento até o encerramento da instrução.



**PRAZO MÉDIO ENTRE O AJUIZAMENTO E O
ENCERRAMENTO DA INSTRUÇÃO - 1ª VARA DO
TRABALHO DE RIO VERDE**

**PEDRO HENRIQUE BARRETO
MENEZES**

ORDINÁRIO

Qtd	Prazo Médio
17	137,59

Nr. Processo	Ajuiz.	nc. Instruçã	Prazo
RTOOrd - 0010503-81.2019.5.18.0101	23/05/19	06/08/19	75
RTOOrd - 0010505-51.2019.5.18.0101	24/05/19	01/08/19	69
RTOOrd - 0010585-15.2019.5.18.0101	14/06/19	01/08/19	48
RTOOrd - 0010605-06.2019.5.18.0101	21/06/19	06/08/19	46
RTOOrd - 0010643-18.2019.5.18.0101	03/07/19	01/08/19	29
RTOOrd - 0010679-60.2019.5.18.0101	15/07/19	09/08/19	25
RTOOrd - 0011825-44.2016.5.18.0101	31/12/16	19/08/19	961
TutAntAnt - 0010627-64.2019.5.18.0101	28/06/19	14/08/19	47
TutAntAnt - 0010629-34.2019.5.18.0101	28/06/19	19/08/19	52

Legenda:
Ajuiz. Data do Ajuizamento;
Enc. da Instrução: Data da conclusão para proferir sentença;
Prazo: Quantidade de dias decorridos do ajuizamento até o encerramento da instrução.

SAMARA MOREIRA DE SOUSA

ORDINÁRIO

Qtd	Prazo Médio
33	111,7

Nr. Processo	Ajuiz.	nc. Instruçã	Prazo
ConPag - 0010672-68.2019.5.18.0101	12/07/19	01/08/19	20
ConPag - 0010706-43.2019.5.18.0101	23/07/19	20/08/19	28
ConPag - 0010750-62.2019.5.18.0101	08/08/19	26/08/19	18
PAP - 0010819-94.2019.5.18.0101	29/08/19	30/08/19	1

Legenda:
Ajuiz. Data do Ajuizamento;
Enc. da Instrução: Data da conclusão para proferir sentença;
Prazo: Quantidade de dias decorridos do ajuizamento até o encerramento da instrução.



**PRAZO MÉDIO ENTRE O AJUIZAMENTO E O
ENCERRAMENTO DA INSTRUÇÃO - 1ª VARA DO
TRABALHO DE RIO VERDE**

SAMARA MOREIRA DE SOUSA

ORDINÁRIO

Qtd	Prazo Médio
33	111,7

Nr. Processo	Ajuiz.	nc. Instruçã	Prazo
PAP - 0010822-49.2019.5.18.0101	30/08/19	30/08/19	0
RTAlç - 0010736-78.2019.5.18.0101	02/08/19	19/08/19	17
RTOrd - 0010146-04.2019.5.18.0101	13/02/19	12/08/19	180
RTOrd - 0010156-48.2019.5.18.0101	14/02/19	15/08/19	182
RTOrd - 0010314-06.2019.5.18.0101	29/03/19	06/08/19	130
RTOrd - 0010326-20.2019.5.18.0101	03/04/19	12/08/19	131
RTOrd - 0010372-09.2019.5.18.0101	15/04/19	06/08/19	113
RTOrd - 0010390-30.2019.5.18.0101	22/04/19	19/08/19	119
RTOrd - 0010394-67.2019.5.18.0101	23/04/19	13/08/19	112
RTOrd - 0010406-81.2019.5.18.0101	26/04/19	19/08/19	115
RTOrd - 0010444-93.2019.5.18.0101	07/05/19	20/08/19	105
RTOrd - 0010446-63.2019.5.18.0101	08/05/19	20/08/19	104
RTOrd - 0010466-54.2019.5.18.0101	14/05/19	19/08/19	97
RTOrd - 0010467-39.2019.5.18.0101	14/05/19	29/08/19	107
RTOrd - 0010472-61.2019.5.18.0101	14/05/19	19/08/19	97
RTOrd - 0010488-15.2019.5.18.0101	20/05/19	27/08/19	99
RTOrd - 0010524-57.2019.5.18.0101	30/05/19	27/08/19	89
RTOrd - 0010584-30.2019.5.18.0101	14/06/19	13/08/19	60
RTOrd - 0010588-67.2019.5.18.0101	14/06/19	13/08/19	60
RTOrd - 0010596-44.2019.5.18.0101	18/06/19	20/08/19	63
RTOrd - 0010598-14.2019.5.18.0101	18/06/19	20/08/19	63
RTOrd - 0010606-88.2019.5.18.0101	21/06/19	09/08/19	49
RTOrd - 0010640-57.2019.5.18.0103	08/07/19	27/08/19	50
RTOrd - 0010662-24.2019.5.18.0101	10/07/19	27/08/19	48
RTOrd - 0010678-75.2019.5.18.0101	15/07/19	08/08/19	24

Legenda:

Ajuiz. Data do Ajuizamento;

Enc. da Instrução: Data da conclusão para proferir sentença;

Prazo: Quantidade de dias decorridos do ajuizamento até o encerramento da instrução.



**PRAZO MÉDIO ENTRE O AJUIZAMENTO E O
ENCERRAMENTO DA INSTRUÇÃO - 1ª VARA DO
TRABALHO DE RIO VERDE**

SAMARA MOREIRA DE SOUSA

ORDINÁRIO

Qtd	Prazo Médio
33	111,7

Nr. Processo	Ajuiz.	nc. Instruçã	Prazo
RTOOrd - 0010720-27.2019.5.18.0101	29/07/19	27/08/19	29
RTOOrd - 0011308-05.2017.5.18.0101	23/10/17	28/08/19	674
RTOOrd - 0011408-57.2017.5.18.0101	09/11/17	26/08/19	655
TutAntAnt - 0010628-49.2019.5.18.0101	28/06/19	14/08/19	47

Legenda:

Ajuiz. Data do Ajuizamento;

Enc. da Instrução: Data da conclusão para proferir sentença;

Prazo: Quantidade de dias decorridos do ajuizamento até o encerramento da instrução.