

## Conceituação

| Tema                              | Prazos Processuais   |
|-----------------------------------|--|
| <b>Relatórios</b>                 | Evolução Histórica<br>Comparativo por VT<br>Comparativo por Grupo<br>Por Grupo<br>Por VT<br>Por Processo<br>Por Magistrado   |
| <b>Resumo</b>                     | Apresenta o prazo médio desde o concluso para proferir sentença até a prolação da sentença.  |
| <b>Descrição</b>                  | O prazo médio é obtido calculando-se a quantidade de dias decorridos desde o movimento de Concluso para Proferir Sentença até a Prolação da Sentença. Os dados são extraídos baseando-se nos itens do e-Gestão:<br><br>269 e 90269 - Do Concluso para Proferir Sentença até a Prolação da Sentença na fase de conhecimento – rito sumaríssimo;<br><br>270 e 90270 – Do Concluso para Proferir Sentença até a Prolação da Sentença na fase de conhecimento– rito exceto sumaríssimo (ordinário) |
| <b>Origem da informação</b>       | e-Gestão   |
| <b>Crítérios e transformações</b> | Coletado do e-Gestão, consolidado, otimizado e classificado para análise.  |
| <b>Análises possíveis</b>         | Prazo médio entre o concluso para proferir sentença e a prolação da sentença, detalhado de forma Geral, Por grupo, por VT, Por Processo e Por Magistrado.  |



## EVOLUÇÃO HISTÓRICA DOS PRAZOS PROCESSUAIS ENTRE O CONCLUSO PARA PROFERIR SENTENÇA E A PROLAÇÃO DA SENTENÇA - 1ª VARA DO TRABALHO DE RIO VERDE

Data da sentença entre 1/8/2019 e 31/8/2019 23:59:59

| Rito               | Qtd       | Prazo Médio |
|--------------------|-----------|-------------|
| ORDINÁRIO          | 22        | 4,95        |
| SUMARÍSSIMO        | 17        | 4,35        |
| <b>Total/Média</b> | <b>39</b> | <b>4,69</b> |

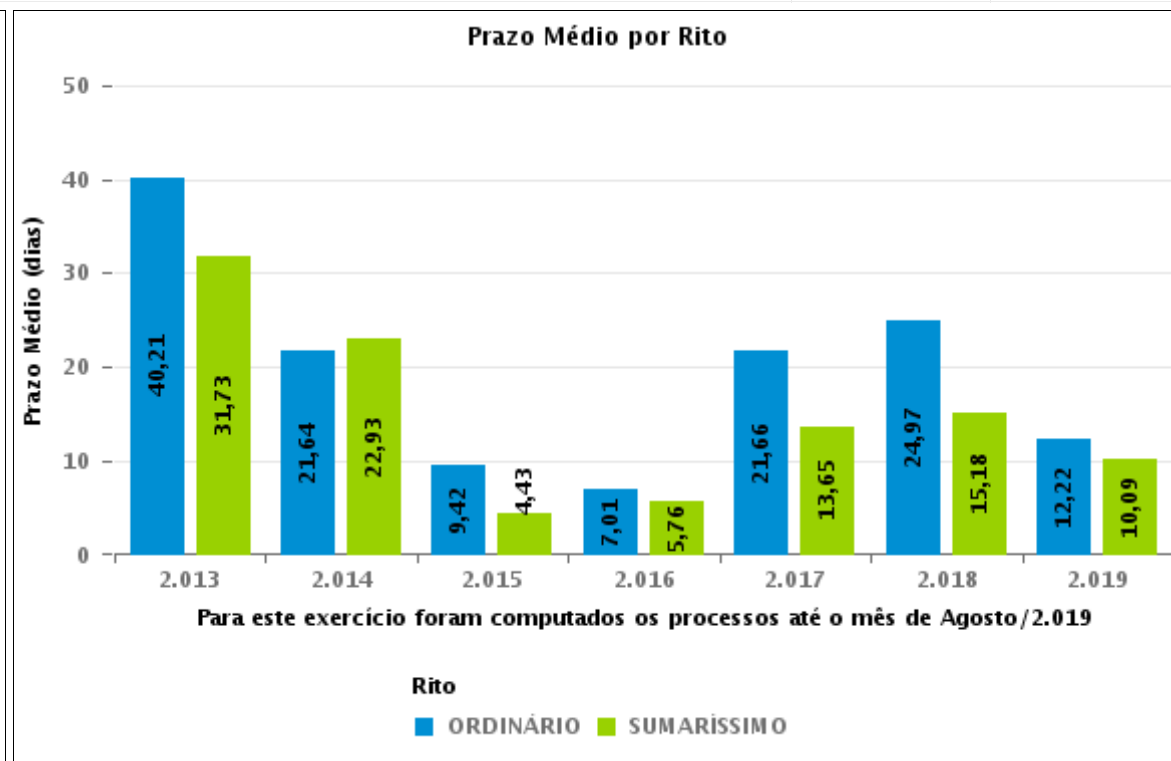
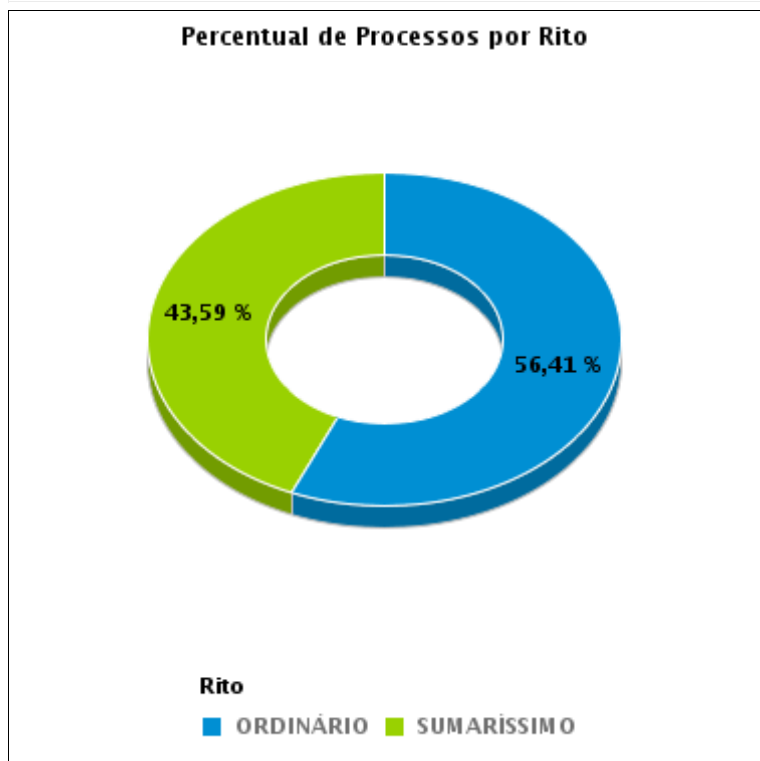



## COMPARATIVO DO PRAZO MÉDIO ENTRE O CONCLUSO PARA PROFERIR SENTENÇA E A PROLAÇÃO DA SENTENÇA - 1ª VARA DO TRABALHO DE RIO VERDE

Data da sentença entre 1/8/2019 e 31/8/2019 23:59:59

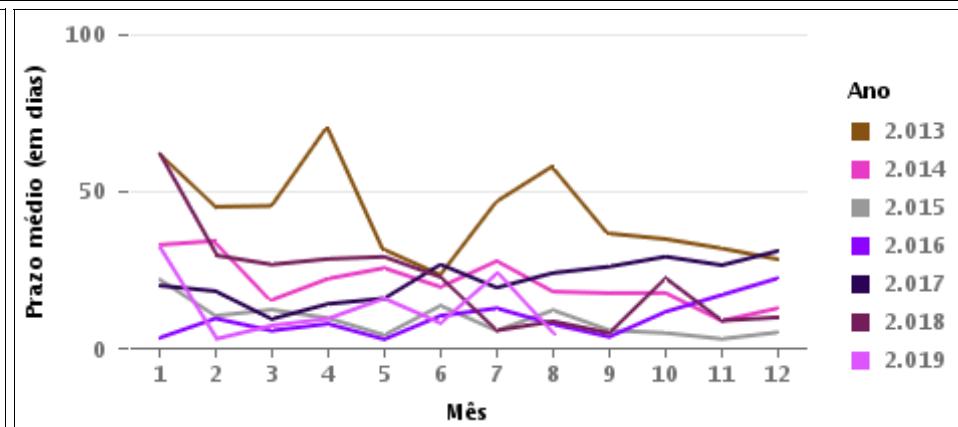
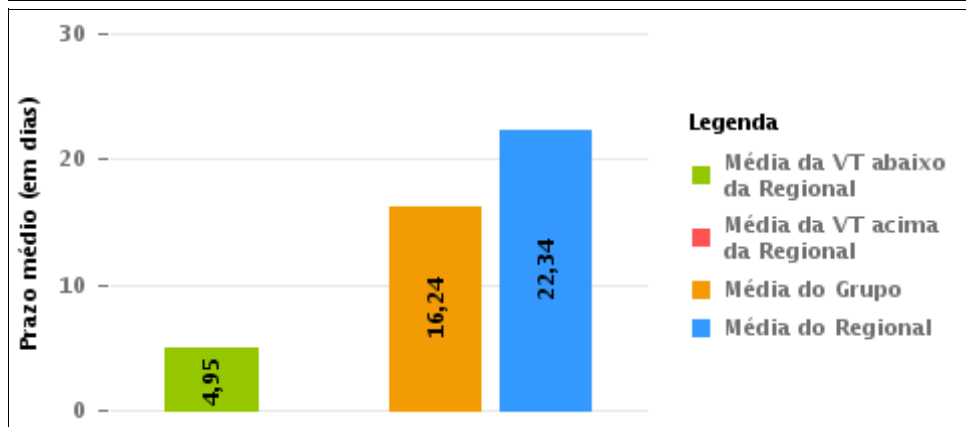
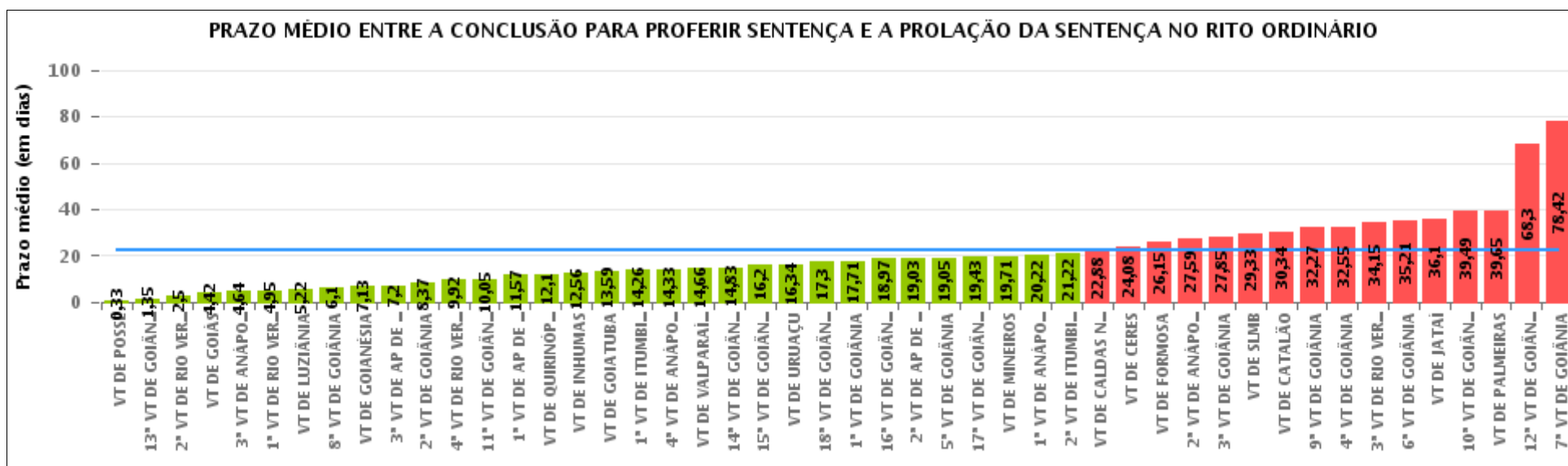



## COMPARATIVO DO PRAZO MÉDIO ENTRE O CONCLUSO PARA PROFERIR SENTENÇA E A PROLAÇÃO DA SENTENÇA ENTRE AS VARAS DO GRUPO

Data da sentença entre 1/8/2019 e 31/8/2019 23:59:59

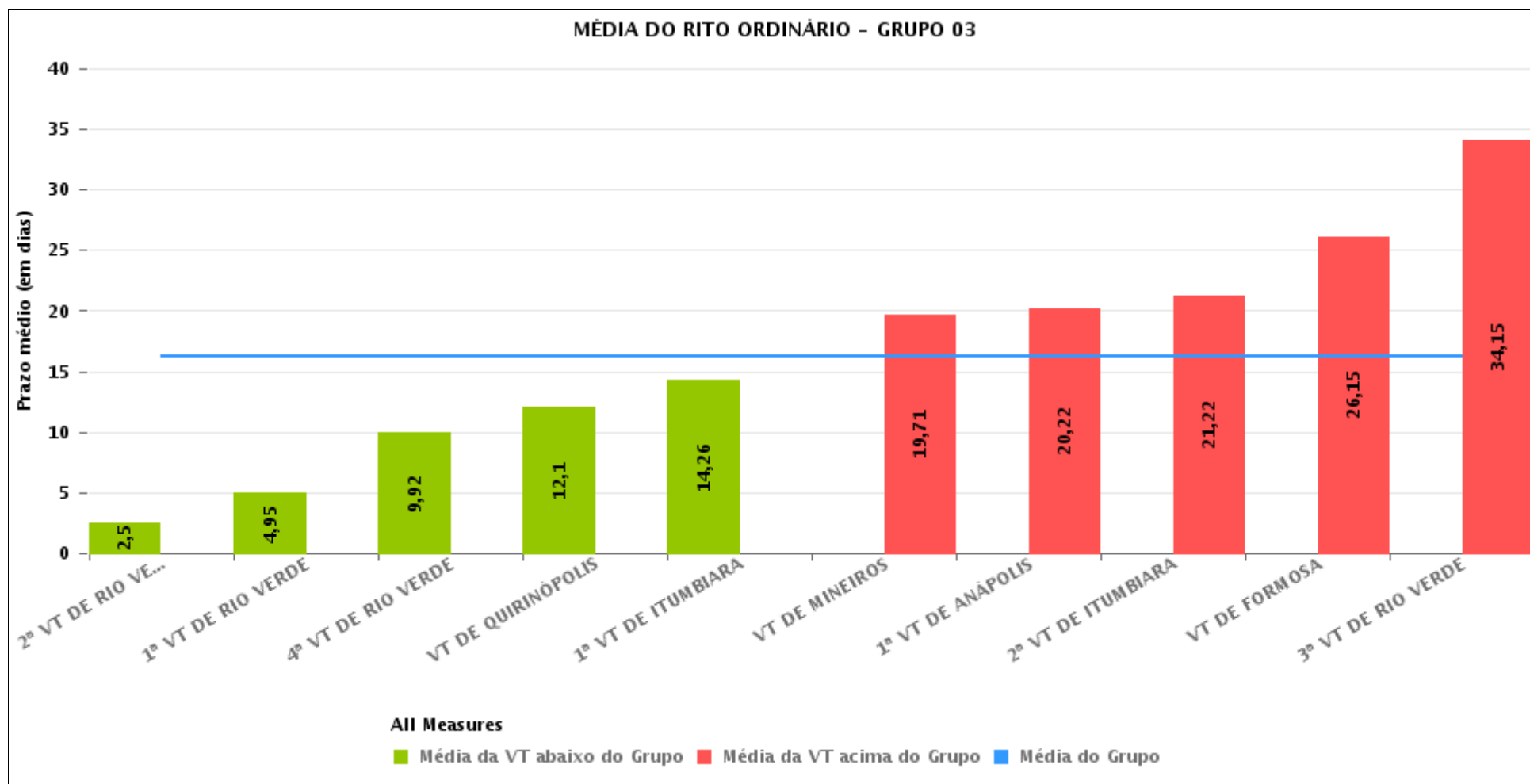



## PRAZO MÉDIO ENTRE O CONCLUSO PARA PROFERIR SENTENÇA E A PROLAÇÃO DA SENTENÇA POR GRUPO

Data da sentença entre 1/8/2019 e 31/8/2019 23:59:59

| Rito      | Grupo    | Qtd. Processos | Prazo Médio (dias) | Ranking |
|-----------|----------|----------------|--------------------|---------|
| ORDINÁRIO | GRUPO 01 | 3              | 0,33               | 1°      |
|           | GRUPO 06 | 58             | 14,66              | 2°      |
|           | GRUPO 03 | 283            | 16,24              | 3°      |
|           | GRUPO 05 | 179            | 16,33              | 4°      |
|           | GRUPO 04 | 1.110          | 25,06              | 5°      |
|           | GRUPO 02 | 17             | 39,65              | 6°      |

| Legenda:   | # Grupo 03 – De 1001 a 1500   | # Grupo 04 – De 1501 a 2000  | # Grupo 05 – De 2001 a 2500  |
|--|---|--|--|
| # Grupo 01 – Até 750<br>VT de Posse                    | 1ª VT De Anápolis<br>1ª VT De Rio Verde<br>2ª VT De Rio Verde<br>3ª VT De Rio Verde<br>4ª VT De Rio Verde | 1ª VT De Goiânia<br>2ª VT De Goiânia<br>3ª VT De Goiânia<br>4ª VT De Goiânia<br>5ª VT De Goiânia   | 16ª VT De Goiânia<br>VT De Luziânia<br>VT De Catalão<br>VT De Uruaçu |
| # Grupo 02 – De 751 a 1000<br>VT de Palmeiras de Goiás | 1ª VT De Itumbiara<br>2ª VT De Itumbiara<br>VT De Quirinópolis<br>VT De Mineiros<br>VT De Formosa         | 6ª VT De Goiânia<br>7ª VT De Goiânia<br>8ª VT De Goiânia<br>9ª VT De Goiânia<br>10ª VT De Goiânia<br>11ª VT De Goiânia<br>12ª VT De Goiânia<br>13ª VT De Goiânia<br>14ª VT De Goiânia<br>15ª VT De Goiânia<br>17ª VT De Goiânia<br>18ª VT De Goiânia | # Grupo 06 – Acima de 2500<br>VT De Valparaíso de Goiás              |
|  |   | 2ª VT De Anápolis<br>3ª VT De Anápolis<br>4ª VT De Anápolis<br>1ª VT De Aparecida De Goiânia<br>2ª VT De Aparecida De Goiânia<br>3ª VT De Aparecida De Goiânia   |  |



## PRAZO MÉDIO ENTRE O CONCLUSO PARA PROFERIR SENTENÇA E A PROLAÇÃO DA SENTENÇA DE TODAS AS VARAS DO TRABALHO

Data da sentença entre 1/8/2019 e 31/8/2019 23:59:59

### ORDINÁRIO

| Qtd. Processos | Prazo Médio (dias) |
|----------------|--------------------|
| 1.650          | 22,34              |

| Vara do Trabalho                            | Qtd Processos | Prazo Médio | Ranking |
|---|---------------|-------------|---------|
| VARA DO TRABALHO DE POSSE                   | 3             | 0,33        | 1°      |
| 13ª VARA DO TRABALHO DE GOIÂNIA             | 46            | 1,35        | 2°      |
| 2ª VARA DO TRABALHO DE RIO VERDE            | 30            | 2,5         | 3°      |
| VARA DO TRABALHO DE GOIÁS                   | 12            | 4,42        | 4°      |
| 3ª VARA DO TRABALHO DE ANÁPOLIS             | 28            | 4,64        | 5°      |
| 1ª VARA DO TRABALHO DE RIO VERDE            | 22            | 4,95        | 6°      |
| VARA DO TRABALHO DE LUZIÂNIA                | 45            | 5,22        | 7°      |
| 8ª VARA DO TRABALHO DE GOIÂNIA              | 41            | 6,1         | 8°      |
| VARA DO TRABALHO DE GOIANÉSIA               | 16            | 7,13        | 9°      |
| 3ª VARA DO TRABALHO DE APARECIDA DE GOIÂNIA | 20            | 7,2         | 10°     |
| 2ª VARA DO TRABALHO DE GOIÂNIA              | 51            | 8,37        | 11°     |
| 4ª VARA DO TRABALHO DE RIO VERDE            | 26            | 9,92        | 12°     |
| 11ª VARA DO TRABALHO DE GOIÂNIA             | 22            | 10,05       | 13°     |
| 1ª VARA DO TRABALHO DE APARECIDA DE GOIÂNIA | 47            | 11,57       | 14°     |
| VARA DO TRABALHO DE QUIRINÓPOLIS            | 40            | 12,1        | 15°     |
| VARA DO TRABALHO DE INHUMAS                 | 32            | 12,56       | 16°     |
| VARA DO TRABALHO DE GOIATUBA                | 27            | 13,59       | 17°     |
| 1ª VARA DO TRABALHO DE ITUMBIARA            | 27            | 14,26       | 18°     |
| 4ª VARA DO TRABALHO DE ANÁPOLIS             | 24            | 14,33       | 19°     |
| VARA DO TRABALHO DE VALPARAÍSO DE GOIÁS     | 58            | 14,66       | 20°     |
| 14ª VARA DO TRABALHO DE GOIÂNIA             | 42            | 14,83       | 21°     |
| 15ª VARA DO TRABALHO DE GOIÂNIA             | 35            | 16,2        | 22°     |
| VARA DO TRABALHO DE URUAÇU                  | 70            | 16,34       | 23°     |
| 18ª VARA DO TRABALHO DE GOIÂNIA             | 44            | 17,3        | 24°     |
| 1ª VARA DO TRABALHO DE GOIÂNIA              | 51            | 17,71       | 25°     |
| 16ª VARA DO TRABALHO DE GOIÂNIA             | 35            | 18,97       | 26°     |



## PRAZO MÉDIO ENTRE O CONCLUSO PARA PROFERIR SENTENÇA E A PROLAÇÃO DA SENTENÇA DE TODAS AS VARAS DO TRABALHO

### ORDINÁRIO

| Qtd. Processos | Prazo Médio (dias) |
|----------------|--------------------|
| 1.650          | 22,34              |

| Vara do Trabalho                             | Qtd Processos | Prazo Médio | Ranking |
|--|---------------|-------------|---------|
| 2ª VARA DO TRABALHO DE APARECIDA DE GOIÂNIA  | 40            | 19,03       | 27°     |
| 5ª VARA DO TRABALHO DE GOIÂNIA               | 40            | 19,05       | 28°     |
| 17ª VARA DO TRABALHO DE GOIÂNIA              | 44            | 19,43       | 29°     |
| VARA DO TRABALHO DE MINEIROS                 | 31            | 19,71       | 30°     |
| 1ª VARA DO TRABALHO DE ANÁPOLIS              | 18            | 20,22       | 31°     |
| 2ª VARA DO TRABALHO DE ITUMBIARA             | 36            | 21,22       | 32°     |
| VARA DO TRABALHO DE CALDAS NOVAS             | 34            | 22,88       | 33°     |
| VARA DO TRABALHO DE CERES                    | 12            | 24,08       | 34°     |
| VARA DO TRABALHO DE FORMOSA                  | 33            | 26,15       | 35°     |
| 2ª VARA DO TRABALHO DE ANÁPOLIS              | 22            | 27,59       | 36°     |
| 3ª VARA DO TRABALHO DE GOIÂNIA               | 33            | 27,85       | 37°     |
| VARA DO TRABALHO DE SÃO LUIS DE MONTES BELOS | 21            | 29,33       | 38°     |
| VARA DO TRABALHO DE CATALÃO                  | 29            | 30,34       | 39°     |
| 9ª VARA DO TRABALHO DE GOIÂNIA               | 45            | 32,27       | 40°     |
| 4ª VARA DO TRABALHO DE GOIÂNIA               | 33            | 32,55       | 41°     |
| 3ª VARA DO TRABALHO DE RIO VERDE             | 20            | 34,15       | 42°     |
| 6ª VARA DO TRABALHO DE GOIÂNIA               | 39            | 35,21       | 43°     |
| VARA DO TRABALHO DE JATAÍ                    | 41            | 36,1        | 44°     |
| 10ª VARA DO TRABALHO DE GOIÂNIA              | 47            | 39,49       | 45°     |
| VARA DO TRABALHO DE PALMEIRAS                | 17            | 39,65       | 46°     |
| 12ª VARA DO TRABALHO DE GOIÂNIA              | 40            | 68,3        | 47°     |
| 7ª VARA DO TRABALHO DE GOIÂNIA               | 81            | 78,42       | 48°     |



## PRAZO MÉDIO ENTRE O CONCLUSO PARA PROFERIR SENTENÇA E A PROLAÇÃO DA SENTENÇA - 1ª VARA DO TRABALHO DE RIO VERDE

Data da sentença entre 1/8/2019 e 31/8/2019 23:59:59

### 1ª VARA DO TRABALHO DE RIO VERDE

#### ORDINÁRIO

| Qtd | Prazo Médio |
|-----|-------------|
| 22  | 4,95        |

| Nr. Processo                       | Conclusão | Sentença | Prazo |
|------------------------------------|-----------|----------|-------|
| ConPag - 0010672-68.2019.5.18.0101 | 01/08/19  | 06/08/19 | 5     |
| ET - 0010608-58.2019.5.18.0101     | 29/07/19  | 13/08/19 | 15    |
| PAP - 0010819-94.2019.5.18.0101    | 30/08/19  | 30/08/19 | 0     |
| PAP - 0010822-49.2019.5.18.0101    | 30/08/19  | 30/08/19 | 0     |
| RTAlç - 0010736-78.2019.5.18.0101  | 19/08/19  | 20/08/19 | 1     |
| RTOrd - 0010010-07.2019.5.18.0101  | 19/07/19  | 06/08/19 | 18    |
| RTOrd - 0010029-13.2019.5.18.0101  | 01/08/19  | 06/08/19 | 5     |
| RTOrd - 0010326-20.2019.5.18.0101  | 12/08/19  | 13/08/19 | 1     |
| RTOrd - 0010394-67.2019.5.18.0101  | 13/08/19  | 19/08/19 | 6     |
| RTOrd - 0010406-81.2019.5.18.0101  | 19/08/19  | 21/08/19 | 2     |
| RTOrd - 0010444-93.2019.5.18.0101  | 20/08/19  | 25/08/19 | 5     |
| RTOrd - 0010446-63.2019.5.18.0101  | 20/08/19  | 21/08/19 | 1     |
| RTOrd - 0010467-39.2019.5.18.0101  | 29/08/19  | 30/08/19 | 1     |
| RTOrd - 0010472-61.2019.5.18.0101  | 19/08/19  | 20/08/19 | 1     |
| RTOrd - 0010488-15.2019.5.18.0101  | 27/08/19  | 28/08/19 | 1     |
| RTOrd - 0010606-88.2019.5.18.0101  | 09/08/19  | 13/08/19 | 4     |
| RTOrd - 0010610-28.2019.5.18.0101  | 30/07/19  | 15/08/19 | 16    |
| RTOrd - 0010662-24.2019.5.18.0101  | 27/08/19  | 30/08/19 | 3     |
| RTOrd - 0010678-75.2019.5.18.0101  | 08/08/19  | 12/08/19 | 4     |
| RTOrd - 0010870-42.2018.5.18.0101  | 31/07/19  | 06/08/19 | 6     |
| RTOrd - 0011408-57.2017.5.18.0101  | 26/08/19  | 27/08/19 | 1     |

**Legenda:**

- Conclusão: Data da conclusão para proferir sentença;
- Sentença: Data da prolação da sentença;
- Prazo: Prazo entre a conclusão e a prolação da sentença.





**PRAZO MÉDIO ENTRE O CONCLUSO PARA PROFERIR SENTENÇA E A PROLAÇÃO DA SENTENÇA - 1ª VARA DO TRABALHO DE RIO VERDE**

**1ª VARA DO TRABALHO DE RIO VERDE**

**ORDINÁRIO**

| Qtd | Prazo Médio |
|-----|-------------|
| 22  | 4,95        |

| Nr. Processo                          | Conclusão | Sentença | Prazo |
|---------------------------------------|-----------|----------|-------|
| TutAntAnt - 0010628-49.2019.5.18.0101 | 14/08/19  | 27/08/19 | 13    |

**Legenda:**

- Conclusão: Data da conclusão para proferir sentença;
- Sentença: Data da prolação da sentença;
- Prazo: Prazo entre a conclusão e a prolação da sentença.



## PRAZO MÉDIO ENTRE O CONCLUSO PARA PROFERIR SENTENÇA E A PROLAÇÃO DA SENTENÇA - 1ª VARA DO TRABALHO DE RIO VERDE

Data da sentença entre 1/8/2019 e 31/8/2019 23:59:59

### PEDRO HENRIQUE BARRETO MENEZES

#### ORDINÁRIO

| Qtd | Prazo Médio |
|-----|-------------|
| 4   | 8,5         |

| Nr. Processo                       | Conclusão | Sentença | Prazo |
|------------------------------------|-----------|----------|-------|
| ConPag - 0010672-68.2019.5.18.0101 | 01/08/19  | 06/08/19 | 5     |
| RTOrd - 0010010-07.2019.5.18.0101  | 19/07/19  | 06/08/19 | 18    |
| RTOrd - 0010029-13.2019.5.18.0101  | 01/08/19  | 06/08/19 | 5     |
| RTOrd - 0010870-42.2018.5.18.0101  | 31/07/19  | 06/08/19 | 6     |

**Legenda:**  
- Conclusão: Data da conclusão para proferir sentença;  
- Sentença: Data da prolação da sentença;  
- Prazo: Prazo entre a conclusão e a prolação da sentença.

### SAMARA MOREIRA DE SOUSA

#### ORDINÁRIO

| Qtd | Prazo Médio |
|-----|-------------|
| 18  | 4,17        |

| Nr. Processo                      | Conclusão | Sentença | Prazo |
|-----------------------------------|-----------|----------|-------|
| ET - 0010608-58.2019.5.18.0101    | 29/07/19  | 13/08/19 | 15    |
| PAP - 0010819-94.2019.5.18.0101   | 30/08/19  | 30/08/19 | 0     |
| PAP - 0010822-49.2019.5.18.0101   | 30/08/19  | 30/08/19 | 0     |
| RTAlç - 0010736-78.2019.5.18.0101 | 19/08/19  | 20/08/19 | 1     |
| RTOrd - 0010326-20.2019.5.18.0101 | 12/08/19  | 13/08/19 | 1     |

**Legenda:**  
- Conclusão: Data da conclusão para proferir sentença;  
- Sentença: Data da prolação da sentença;  
- Prazo: Prazo entre a conclusão e a prolação da sentença.



**PRAZO MÉDIO ENTRE O CONCLUSO PARA PROFERIR SENTENÇA E A PROLAÇÃO DA SENTENÇA - 1ª VARA DO TRABALHO DE RIO VERDE**

**SAMARA MOREIRA DE SOUSA**

**ORDINÁRIO**

| Qtd | Prazo Médio |
|-----|-------------|
| 18  | 4,17        |

| Nr. Processo                          | Conclusão | Sentença | Prazo |
|---------------------------------------|-----------|----------|-------|
| RTOOrd - 0010394-67.2019.5.18.0101    | 13/08/19  | 19/08/19 | 6     |
| RTOOrd - 0010406-81.2019.5.18.0101    | 19/08/19  | 21/08/19 | 2     |
| RTOOrd - 0010444-93.2019.5.18.0101    | 20/08/19  | 25/08/19 | 5     |
| RTOOrd - 0010446-63.2019.5.18.0101    | 20/08/19  | 21/08/19 | 1     |
| RTOOrd - 0010467-39.2019.5.18.0101    | 29/08/19  | 30/08/19 | 1     |
| RTOOrd - 0010472-61.2019.5.18.0101    | 19/08/19  | 20/08/19 | 1     |
| RTOOrd - 0010488-15.2019.5.18.0101    | 27/08/19  | 28/08/19 | 1     |
| RTOOrd - 0010606-88.2019.5.18.0101    | 09/08/19  | 13/08/19 | 4     |
| RTOOrd - 0010610-28.2019.5.18.0101    | 30/07/19  | 15/08/19 | 16    |
| RTOOrd - 0010662-24.2019.5.18.0101    | 27/08/19  | 30/08/19 | 3     |
| RTOOrd - 0010678-75.2019.5.18.0101    | 08/08/19  | 12/08/19 | 4     |
| RTOOrd - 0011408-57.2017.5.18.0101    | 26/08/19  | 27/08/19 | 1     |
| TutAntAnt - 0010628-49.2019.5.18.0101 | 14/08/19  | 27/08/19 | 13    |

**Legenda:**

- Conclusão: Data da conclusão para proferir sentença;
- Sentença: Data da prolação da sentença;
- Prazo: Prazo entre a conclusão e a prolação da sentença.