Conceituação

Tema	Prazos Processuais
Relatórios	Evolução Histórica Comparativo por VT Comparativo por Grupo Por Grupo Por VT Por Processo Por Magistrado
Resumo	Apresenta o prazo médio desde o ajuizamento da ação até a prolação da sentença.
Descrição	O prazo médio é obtido calculando-se a quantidade de dias decorridos desde o ajuizamento da ação até a prolação da sentença. Os dados são extraídos baseando-se nos itens do e-Gestão: 271 e 90271 - Do ajuizamento da ação até a prolação da sentença, na fase de conhecimento – rito sumaríssimo; 272 e 90272 – Do ajuizamento da ação até a prolação da sentença, na fase de conhecimento – exceto rito sumaríssimo (ordinário)
Origem da informação	e-Gestão
Critérios e transformações	Coletado do e-Gestão, consolidado, otimizado e classificado para análise.
Análises possíveis	Prazo médio entre o ajuizamento da ação até a prolação da sentença, detalhado de forma Geral, Por grupo, Por VT, Por Processo e Por Magistrado

EVOLUÇÃO HISTÓRICA DOS PRAZOS PROCESSUAIS ENTRE O AJUIZAMENTO E A PROLAÇÃO DA SENTENÇA - 11ª VARA DO TRABALHO DE GOIÂNIA

Data da sentença entre 1/8/2019 e 31/8/2019 23:59:59

Rito	Qtd	Prazo Médio
ORDINÁRIO	49	139,35
SUMARÍSSIMO	73	59,15
Total/Média	**122**	**91,36**

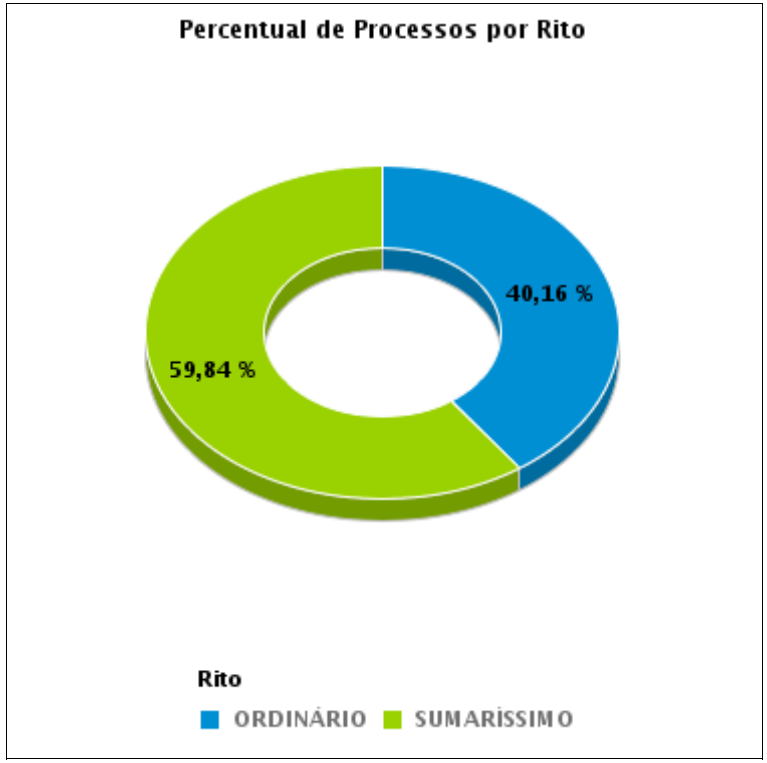

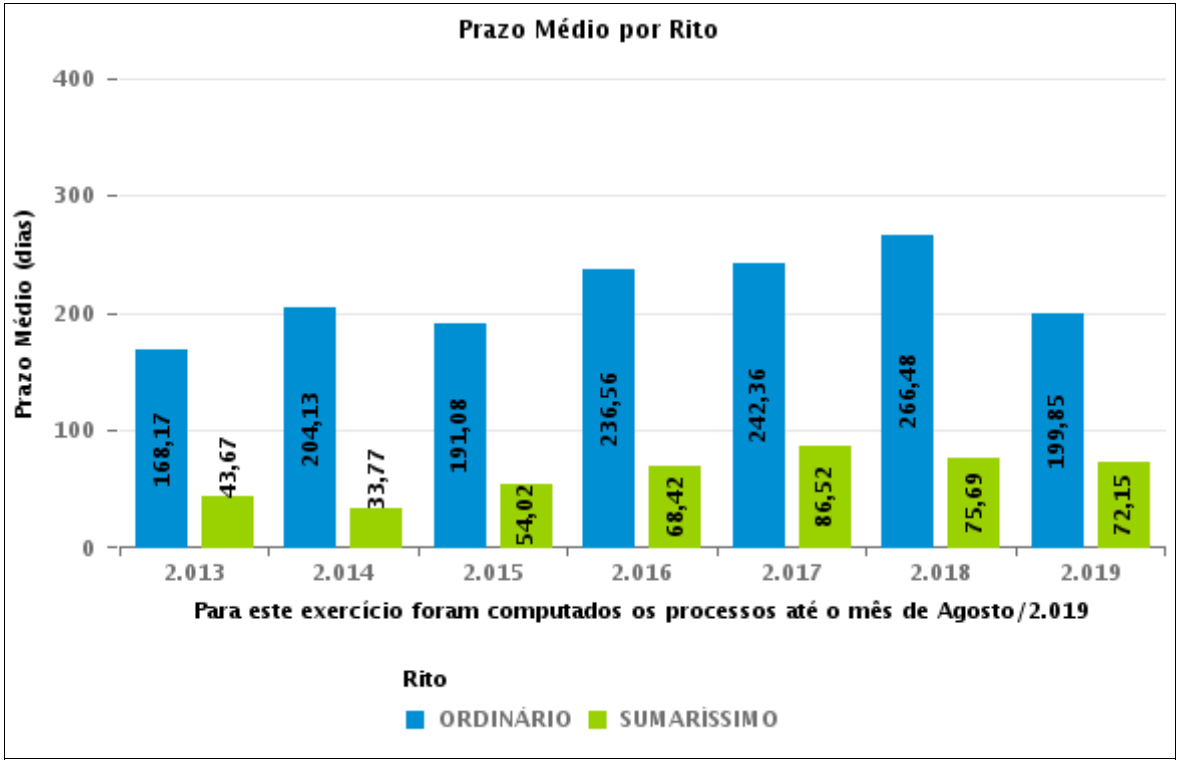

COMPARATIVO DO PRAZO MÉDIO ENTRE O AJUIZAMENTO E A PROLAÇÃO DA SENTENÇA - 11ª VARA DO TRABALHO DE GOIÂNIA

Data da sentença entre 1/8/2019 e 31/8/2019 23:59:59

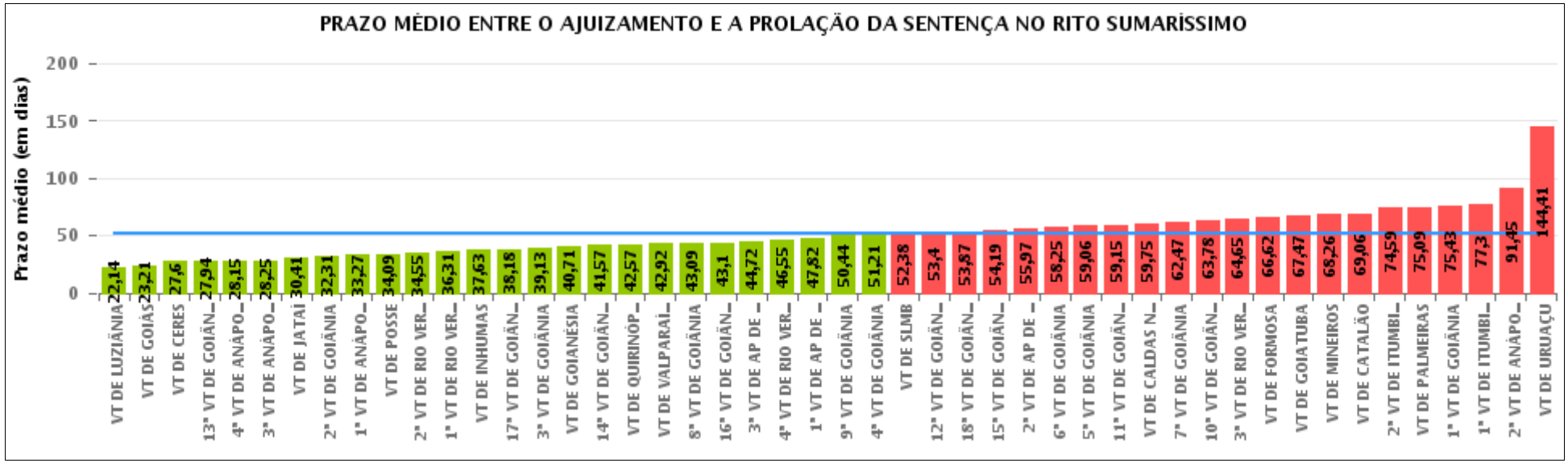

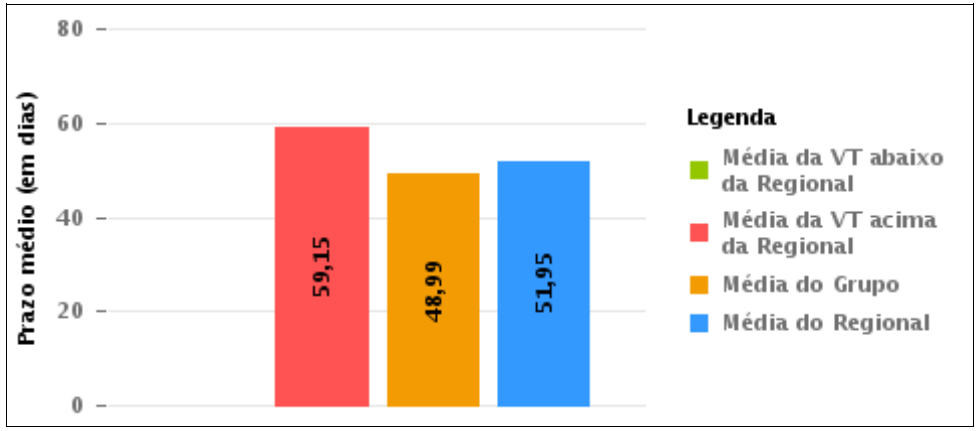

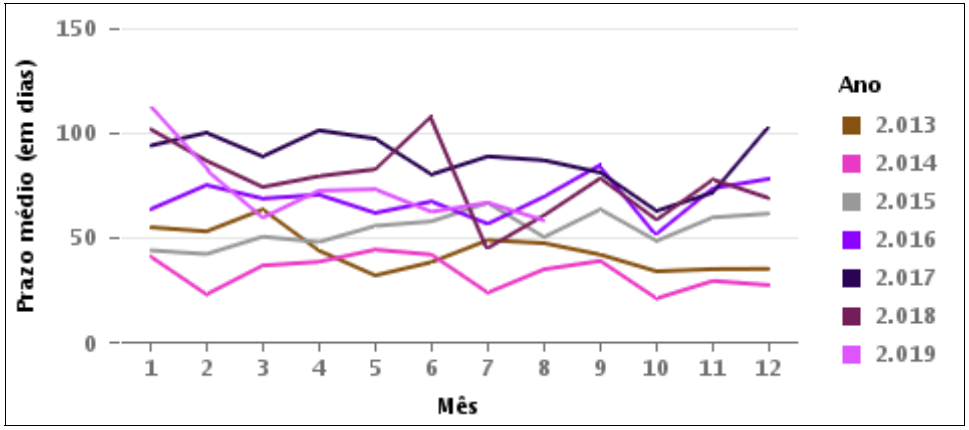

COMPARATIVO DO PRAZO MÉDIO ENTRE O AJUIZAMENTO E A PROLAÇÃO DA SENTENÇA ENTRE AS VARAS DO GRUPO

Data da sentença entre 1/8/2019 e 31/8/2019 23:59:59

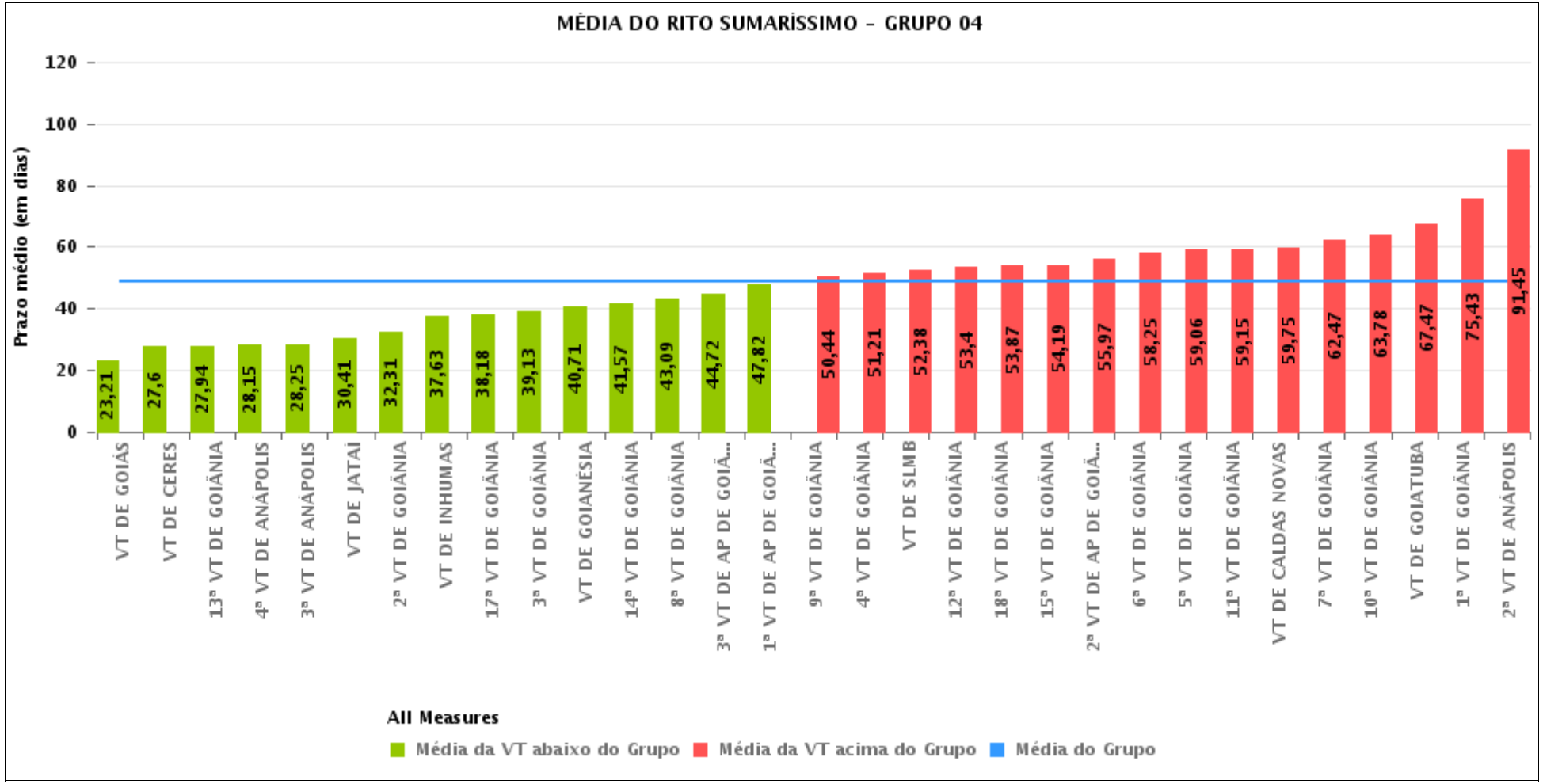

PRAZO MÉDIO ENTRE O AJUIZAMENTO E A PROLAÇÃO DA SENTENÇA POR GRUPO

Data da sentença entre 1/8/2019 e 31/8/2019 23:59:59

Rito	Grupo	Qtd. Processos	Prazo Médio (dias)	Ranking
SUMARÍSSIMO	GRUPO 01	11	34,09	1°
	GRUPO 06	101	42,92	2°
	GRUPO 04	2.190	48,99	3°
	GRUPO 03	485	56,23	4°
	GRUPO 05	290	65,54	5°
	GRUPO 02	67	75,09	6°

Legenda:	# Grupo 03 – De 1501 a 2000	# Grupo 04 – De 2001 a 2500	# Grupo 05 – Maior que 2500
# Grupo 01 – Até 1000 VT de Posse VT de Pires do Rio # Grupo 02 – De 1001 a 1500 VT de Formosa	VT de Ceres 1ª VT de Anápolis 2ª VT de Anápolis 3ª VT de Anápolis 4ª VT de Anápolis 1ª VT de Aparecida de Goiânia 2ª VT de Aparecida de Goiânia 3ª VT de Aparecida de Goiânia VT de Caldas Novas 1ª VT de Itumbiara 2ª VT de Itumbiara VT de Goiás VT de Jataí VT de Mineiros VT de Quirinópolis 1ª VT de Rio Verde 2ª VT de Rio Verde 3ª VT de Rio Verde 4ª VT de Rio Verde VT de São Luis de Montes Belos	VT de Goiatuba VT de Goianésia 1ª VT de Goiânia 2ª VT de Goiânia 3ª VT de Goiânia 4ª VT de Goiânia 5ª VT de Goiânia 6ª VT de Goiânia 7ª VT de Goiânia 8ª VT de Goiânia 9ª VT de Goiânia 10ª VT de Goiânia 11ª VT de Goiânia 12ª VT de Goiânia 13ª VT de Goiânia 14ª VT de Goiânia 15ª VT de Goiânia 16ª VT de Goiânia 17ª VT de Goiânia 18ª VT de Goiânia VT de Inhumas VT de Luziânia	VT de Catalão VT de Uruaçu VT de Valparaíso de Goiás

PRAZO MÉDIO ENTRE O AJUIZAMENTO E A PROLAÇÃO DA SENTENÇA DE TODAS AS VARAS DO TRABALHO

Data da sentença entre 1/8/2019 e 31/8/2019 23:59:59

SUMARÍSSIMO

Qtd. Processos	Prazo Médio (dias)
3.144	51,95

Vara do Trabalho	Qtd Processos	Prazo Médio	Ranking
VARA DO TRABALHO DE LUZIÂNIA	70	22,14	1°
VARA DO TRABALHO DE GOIÁS	76	23,21	2°
VARA DO TRABALHO DE CERES	25	27,6	3°
13ª VARA DO TRABALHO DE GOIÂNIA	87	27,94	4°
4ª VARA DO TRABALHO DE ANÁPOLIS	54	28,15	5°
3ª VARA DO TRABALHO DE ANÁPOLIS	72	28,25	6°
VARA DO TRABALHO DE JATAÍ	34	30,41	7°
2ª VARA DO TRABALHO DE GOIÂNIA	65	32,31	8°
1ª VARA DO TRABALHO DE ANÁPOLIS	48	33,27	9°
VARA DO TRABALHO DE POSSE	11	34,09	10°
2ª VARA DO TRABALHO DE RIO VERDE	40	34,55	11°
1ª VARA DO TRABALHO DE RIO VERDE	51	36,31	12°
VARA DO TRABALHO DE INHUMAS	48	37,63	13°
17ª VARA DO TRABALHO DE GOIÂNIA	90	38,18	14°
3ª VARA DO TRABALHO DE GOIÂNIA	64	39,13	15°
VARA DO TRABALHO DE GOIANÉSIA	65	40,71	16°
14ª VARA DO TRABALHO DE GOIÂNIA	83	41,57	17°
VARA DO TRABALHO DE QUIRINÓPOLIS	46	42,57	18°
VARA DO TRABALHO DE VALPARAÍSO DE GOIÁS	101	42,92	19°
8ª VARA DO TRABALHO DE GOIÂNIA	81	43,09	20°
16ª VARA DO TRABALHO DE GOIÂNIA	84	43,1	21°
3ª VARA DO TRABALHO DE APARECIDA DE GOIÂNIA	61	44,72	22°
4ª VARA DO TRABALHO DE RIO VERDE	38	46,55	23°
1ª VARA DO TRABALHO DE APARECIDA DE GOIÂNIA	94	47,82	24°
9ª VARA DO TRABALHO DE GOIÂNIA	72	50,44	25°
4ª VARA DO TRABALHO DE GOIÂNIA	67	51,21	26°

PRAZO MÉDIO ENTRE O AJUIZAMENTO E A PROLAÇÃO DA SENTENÇA DE TODAS AS VARAS DO TRABALHO

SUMARÍSSIMO

Qtd. Processos	Prazo Médio (dias)
3.144	51,95

Vara do Trabalho	Qtd Processos	Prazo Médio	Ranking
VARA DO TRABALHO DE SÃO LUIS DE MONTES BELOS	42	52,38	27°
12ª VARA DO TRABALHO DE GOIÂNIA	124	53,4	28°
18ª VARA DO TRABALHO DE GOIÂNIA	91	53,87	29°
15ª VARA DO TRABALHO DE GOIÂNIA	74	54,19	30°
2ª VARA DO TRABALHO DE APARECIDA DE GOIÂNIA	79	55,97	31°
6ª VARA DO TRABALHO DE GOIÂNIA	81	58,25	32°
5ª VARA DO TRABALHO DE GOIÂNIA	95	59,06	33°
11ª VARA DO TRABALHO DE GOIÂNIA	73	59,15	34°
VARA DO TRABALHO DE CALDAS NOVAS	57	59,75	35°
7ª VARA DO TRABALHO DE GOIÂNIA	73	62,47	36°
10ª VARA DO TRABALHO DE GOIÂNIA	105	63,78	37°
3ª VARA DO TRABALHO DE RIO VERDE	54	64,65	38°
VARA DO TRABALHO DE FORMOSA	29	66,62	39°
VARA DO TRABALHO DE GOIATUBA	30	67,47	40°
VARA DO TRABALHO DE MINEIROS	39	68,26	41°
VARA DO TRABALHO DE CATALÃO	77	69,06	42°
2ª VARA DO TRABALHO DE ITUMBIARA	71	74,59	43°
VARA DO TRABALHO DE PALMEIRAS	67	75,09	44°
1ª VARA DO TRABALHO DE GOIÂNIA	68	75,43	45°
1ª VARA DO TRABALHO DE ITUMBIARA	69	77,3	46°
2ª VARA DO TRABALHO DE ANÁPOLIS	60	91,45	47°
VARA DO TRABALHO DE URUAÇU	59	144,41	48°

PRAZO MÉDIO ENTRE O AJUIZAMENTO E A PROLAÇÃO DA SENTENÇA - 11ª VARA DO TRABALHO DE GOIÂNIA

Data da sentença entre 1/8/2019 e 31/8/2019 23:59:59

11ª VARA DO TRABALHO DE GOIÂNIA

SUMARÍSSIMO

Qtd	Prazo Médio
73	59,15

Nr. Processo	Ajuiz.	Senteça	Prazo
RTSum - 0010023-82.2019.5.18.0011	10/01/19	29/08/19	231
RTSum - 0010207-72.2018.5.18.0011	23/02/18	19/08/19	542
RTSum - 0010381-47.2019.5.18.0011	14/03/19	13/08/19	152
RTSum - 0010496-68.2019.5.18.0011	01/04/19	13/08/19	134
RTSum - 0010502-75.2019.5.18.0011	02/04/19	13/08/19	133
RTSum - 0010508-82.2019.5.18.0011	03/04/19	01/08/19	120
RTSum - 0010509-67.2019.5.18.0011	03/04/19	14/08/19	133
RTSum - 0010545-12.2019.5.18.0011	10/04/19	19/08/19	131
RTSum - 0010626-58.2019.5.18.0011	26/04/19	13/08/19	109
RTSum - 0010627-43.2019.5.18.0011	26/04/19	27/08/19	123
RTSum - 0010641-27.2019.5.18.0011	30/04/19	01/08/19	93
RTSum - 0010670-77.2019.5.18.0011	07/05/19	02/08/19	87
RTSum - 0010693-23.2019.5.18.0011	09/05/19	06/08/19	89
RTSum - 0010715-81.2019.5.18.0011	14/05/19	13/08/19	91
RTSum - 0010726-13.2019.5.18.0011	16/05/19	25/08/19	101
RTSum - 0010743-49.2019.5.18.0011	20/05/19	28/08/19	100
RTSum - 0010744-34.2019.5.18.0011	21/05/19	28/08/19	99
RTSum - 0010753-93.2019.5.18.0011	22/05/19	13/08/19	83
RTSum - 0010780-76.2019.5.18.0011	28/05/19	10/08/19	74
RTSum - 0010785-98.2019.5.18.0011	28/05/19	13/08/19	77
RTSum - 0010799-82.2019.5.18.0011	30/05/19	13/08/19	75
RTSum - 0010807-59.2019.5.18.0011	31/05/19	14/08/19	75

Legenda:
Ajuiz. Data do Ajuizamento;
Sentença: Data da prolação da sentença;
Prazo: Prazo para a entrega da prestação jurisdicional.

PRAZO MÉDIO ENTRE O AJUIZAMENTO E A PROLAÇÃO DA SENTENÇA - 11ª VARA DO TRABALHO DE GOIÂNIA

11ª VARA DO TRABALHO DE GOIÂNIA

SUMARÍSSIMO

Qtd	Prazo Médio
73	59,15

Nr. Processo	Ajuiz.	Senteça	Prazo
RTSum - 0010819-73.2019.5.18.0011	03/06/19	28/08/19	86
RTSum - 0010839-64.2019.5.18.0011	07/06/19	19/08/19	73
RTSum - 0010951-33.2019.5.18.0011	28/06/19	14/08/19	47
RTSum - 0010981-68.2019.5.18.0011	03/07/19	28/08/19	56
RTSum - 0011021-50.2019.5.18.0011	10/07/19	01/08/19	22
RTSum - 0011031-94.2019.5.18.0011	11/07/19	01/08/19	21
RTSum - 0011032-79.2019.5.18.0011	11/07/19	26/08/19	46
RTSum - 0011038-86.2019.5.18.0011	12/07/19	02/08/19	21
RTSum - 0011040-56.2019.5.18.0011	13/07/19	02/08/19	20
RTSum - 0011042-26.2019.5.18.0011	14/07/19	02/08/19	19
RTSum - 0011045-78.2019.5.18.0011	15/07/19	05/08/19	21
RTSum - 0011047-48.2019.5.18.0011	15/07/19	06/08/19	22
RTSum - 0011048-33.2019.5.18.0011	15/07/19	06/08/19	22
RTSum - 0011049-18.2019.5.18.0011	15/07/19	06/08/19	22
RTSum - 0011053-55.2019.5.18.0011	16/07/19	07/08/19	22
RTSum - 0011056-10.2019.5.18.0011	16/07/19	07/08/19	22
RTSum - 0011060-47.2019.5.18.0011	17/07/19	08/08/19	22
RTSum - 0011062-17.2019.5.18.0011	18/07/19	11/08/19	24
RTSum - 0011063-02.2019.5.18.0011	18/07/19	13/08/19	26
RTSum - 0011064-84.2019.5.18.0011	18/07/19	06/08/19	19
RTSum - 0011073-46.2019.5.18.0011	19/07/19	19/08/19	31
RTSum - 0011076-98.2019.5.18.0011	20/07/19	12/08/19	23
RTSum - 0011095-07.2019.5.18.0011	24/07/19	15/08/19	22
RTSum - 0011096-89.2019.5.18.0011	24/07/19	15/08/19	22
RTSum - 0011106-36.2019.5.18.0011	25/07/19	12/08/19	18

Legenda:
Ajuiz. Data do Ajuizamento;
Sentença: Data da prolação da sentença;
Prazo: Prazo para a entrega da prestação jurisdicional.

PRAZO MÉDIO ENTRE O AJUIZAMENTO E A PROLAÇÃO DA SENTENÇA - 11ª VARA DO TRABALHO DE GOIÂNIA

11ª VARA DO TRABALHO DE GOIÂNIA

SUMARÍSSIMO

Qtd	Prazo Médio
73	59,15

Nr. Processo	Ajuiz.	Senteça	Prazo
RTSum - 0011108-06.2019.5.18.0011	25/07/19	16/08/19	22
RTSum - 0011111-58.2019.5.18.0011	26/07/19	16/08/19	21
RTSum - 0011114-13.2019.5.18.0011	26/07/19	20/08/19	25
RTSum - 0011118-50.2019.5.18.0011	29/07/19	20/08/19	22
RTSum - 0011119-35.2019.5.18.0011	29/07/19	20/08/19	22
RTSum - 0011121-05.2019.5.18.0011	29/07/19	20/08/19	22
RTSum - 0011122-87.2019.5.18.0011	29/07/19	20/08/19	22
RTSum - 0011125-42.2019.5.18.0011	30/07/19	20/08/19	21
RTSum - 0011134-04.2019.5.18.0011	31/07/19	21/08/19	21
RTSum - 0011136-71.2019.5.18.0011	31/07/19	21/08/19	21
RTSum - 0011146-18.2019.5.18.0011	01/08/19	21/08/19	20
RTSum - 0011155-77.2019.5.18.0011	05/08/19	27/08/19	22
RTSum - 0011159-17.2019.5.18.0011	05/08/19	27/08/19	22
RTSum - 0011160-02.2019.5.18.0011	06/08/19	27/08/19	21
RTSum - 0011161-84.2019.5.18.0011	06/08/19	27/08/19	21
RTSum - 0011162-69.2019.5.18.0011	06/08/19	27/08/19	21
RTSum - 0011166-09.2019.5.18.0011	06/08/19	28/08/19	22
RTSum - 0011167-91.2019.5.18.0011	06/08/19	28/08/19	22
RTSum - 0011171-31.2019.5.18.0011	08/08/19	29/08/19	21
RTSum - 0011177-38.2019.5.18.0011	08/08/19	29/08/19	21
RTSum - 0011178-23.2019.5.18.0011	09/08/19	30/08/19	21
RTSum - 0011185-15.2019.5.18.0011	09/08/19	14/08/19	5
RTSum - 0011188-67.2019.5.18.0011	12/08/19	13/08/19	1
RTSum - 0011221-57.2019.5.18.0011	19/08/19	31/08/19	12
RTSum - 0011231-04.2019.5.18.0011	20/08/19	27/08/19	7

Legenda:
Ajuiz. Data do Ajuizamento;
Sentença: Data da prolação da sentença;
Prazo: Prazo para a entrega da prestação jurisdicional.

PRAZO MÉDIO ENTRE O AJUIZAMENTO E A PROLAÇÃO DA SENTENÇA - 11ª VARA DO TRABALHO DE GOIÂNIA

11ª VARA DO TRABALHO DE GOIÂNIA

SUMARÍSSIMO

Qtd	Prazo Médio
73	59,15

Nr. Processo	Ajuiz.	Senteça	Prazo
RTSum - 0011633-22.2018.5.18.0011	17/12/18	13/08/19	239

Legenda:
Ajuiz. Data do Ajuizamento;
Sentença: Data da prolação da sentença;
Prazo: Prazo para a entrega da prestação jurisdicional.

PRAZO MÉDIO ENTRE O AJUIZAMENTO E A PROLAÇÃO DA SENTENÇA - 11ª VARA DO TRABALHO DE GOIÂNIA

Data da sentença entre 1/8/2019 e 31/8/2019 23:59:59

CAMILA BAIÃO VIGILATO

SUMARÍSSIMO

Qtd	Prazo Médio
7	25,71

Nr. Processo	Ajuiz.	Senteça	Prazo
RTSum - 0010951-33.2019.5.18.0011	28/06/19	14/08/19	47
RTSum - 0011063-02.2019.5.18.0011	18/07/19	13/08/19	26
RTSum - 0011076-98.2019.5.18.0011	20/07/19	12/08/19	23
RTSum - 0011095-07.2019.5.18.0011	24/07/19	15/08/19	22
RTSum - 0011096-89.2019.5.18.0011	24/07/19	15/08/19	22
RTSum - 0011106-36.2019.5.18.0011	25/07/19	12/08/19	18
RTSum - 0011108-06.2019.5.18.0011	25/07/19	16/08/19	22

Legenda:
Ajuiz. Data do Ajuizamento;
Sentença: Data da prolação da sentença;
Prazo: Prazo para a entrega da prestação jurisdicional.

CARLOS ALBERTO BEGALLES

SUMARÍSSIMO

Qtd	Prazo Médio
20	122,75

Nr. Processo	Ajuiz.	Senteça	Prazo
RTSum - 0010023-82.2019.5.18.0011	10/01/19	29/08/19	231
RTSum - 0010207-72.2018.5.18.0011	23/02/18	19/08/19	542
RTSum - 0010381-47.2019.5.18.0011	14/03/19	13/08/19	152

Legenda:
Ajuiz. Data do Ajuizamento;
Sentença: Data da prolação da sentença;
Prazo: Prazo para a entrega da prestação jurisdicional.

PRAZO MÉDIO ENTRE O AJUIZAMENTO E A PROLAÇÃO DA SENTENÇA - 11ª VARA DO TRABALHO DE GOIÂNIA

CARLOS ALBERTO BEGALLES

SUMARÍSSIMO

Qtd	Prazo Médio
20	122,75

Nr. Processo	Ajuiz.	Senteça	Prazo
RTSum - 0010509-67.2019.5.18.0011	03/04/19	14/08/19	133
RTSum - 0010545-12.2019.5.18.0011	10/04/19	19/08/19	131
RTSum - 0010627-43.2019.5.18.0011	26/04/19	27/08/19	123
RTSum - 0010641-27.2019.5.18.0011	30/04/19	01/08/19	93
RTSum - 0010693-23.2019.5.18.0011	09/05/19	06/08/19	89
RTSum - 0010715-81.2019.5.18.0011	14/05/19	13/08/19	91
RTSum - 0010743-49.2019.5.18.0011	20/05/19	28/08/19	100
RTSum - 0010744-34.2019.5.18.0011	21/05/19	28/08/19	99
RTSum - 0010785-98.2019.5.18.0011	28/05/19	13/08/19	77
RTSum - 0010799-82.2019.5.18.0011	30/05/19	13/08/19	75
RTSum - 0010819-73.2019.5.18.0011	03/06/19	28/08/19	86
RTSum - 0010839-64.2019.5.18.0011	07/06/19	19/08/19	73
RTSum - 0010981-68.2019.5.18.0011	03/07/19	28/08/19	56
RTSum - 0011021-50.2019.5.18.0011	10/07/19	01/08/19	22
RTSum - 0011073-46.2019.5.18.0011	19/07/19	19/08/19	31
RTSum - 0011221-57.2019.5.18.0011	19/08/19	31/08/19	12
RTSum - 0011633-22.2018.5.18.0011	17/12/18	13/08/19	239

Legenda:
Ajuiz. Data do Ajuizamento;
Sentença: Data da prolação da sentença;
Prazo: Prazo para a entrega da prestação jurisdicional.

CELISMAR COÊLHO DE FIGUEIREDO

SUMARÍSSIMO

Qtd	Prazo Médio
6	21,33

PRAZO MÉDIO ENTRE O AJUIZAMENTO E A PROLAÇÃO DA SENTENÇA - 11ª VARA DO TRABALHO DE GOIÂNIA

CELISMAR COÊLHO DE FIGUEIREDO

SUMARÍSSIMO

Qtd	Prazo Médio
6	21,33

Nr. Processo	Ajuiz.	Senteça	Prazo
RTSum - 0011045-78.2019.5.18.0011	15/07/19	05/08/19	21
RTSum - 0011047-48.2019.5.18.0011	15/07/19	06/08/19	22
RTSum - 0011048-33.2019.5.18.0011	15/07/19	06/08/19	22
RTSum - 0011049-18.2019.5.18.0011	15/07/19	06/08/19	22
RTSum - 0011060-47.2019.5.18.0011	17/07/19	08/08/19	22
RTSum - 0011064-84.2019.5.18.0011	18/07/19	06/08/19	19

Legenda:
Ajuiz. Data do Ajuizamento;
Sentença: Data da prolação da sentença;
Prazo: Prazo para a entrega da prestação jurisdicional.

ÉDISON VACCARI

SUMARÍSSIMO

Qtd	Prazo Médio
2	13

Nr. Processo	Ajuiz.	Senteça	Prazo
RTSum - 0011111-58.2019.5.18.0011	26/07/19	16/08/19	21
RTSum - 0011185-15.2019.5.18.0011	09/08/19	14/08/19	5

Legenda:
Ajuiz. Data do Ajuizamento;
Sentença: Data da prolação da sentença;
Prazo: Prazo para a entrega da prestação jurisdicional.

EDUARDO DO NASCIMENTO

SUMARÍSSIMO

Qtd	Prazo Médio

PRAZO MÉDIO ENTRE O AJUIZAMENTO E A PROLAÇÃO DA SENTENÇA - 11ª VARA DO TRABALHO DE GOIÂNIA

EDUARDO DO NASCIMENTO

SUMARÍSSIMO

1	22

Nr. Processo	Ajuiz.	Senteça	Prazo
RTSum - 0011056-10.2019.5.18.0011	16/07/19	07/08/19	22

Legenda:
Ajuiz. Data do Ajuizamento;
Sentença: Data da prolação da sentença;
Prazo: Prazo para a entrega da prestação jurisdicional.

EDUARDO TADEU THON

SUMARÍSSIMO

Qtd	Prazo Médio
3	22

Nr. Processo	Ajuiz.	Senteça	Prazo
RTSum - 0011053-55.2019.5.18.0011	16/07/19	07/08/19	22
RTSum - 0011118-50.2019.5.18.0011	29/07/19	20/08/19	22
RTSum - 0011119-35.2019.5.18.0011	29/07/19	20/08/19	22

Legenda:
Ajuiz. Data do Ajuizamento;
Sentença: Data da prolação da sentença;
Prazo: Prazo para a entrega da prestação jurisdicional.

ELIAS SOARES DE OLIVEIRA

SUMARÍSSIMO

Qtd	Prazo Médio
3	20,67

Nr. Processo	Ajuiz.	Senteça	Prazo

PRAZO MÉDIO ENTRE O AJUIZAMENTO E A PROLAÇÃO DA SENTENÇA - 11ª VARA DO TRABALHO DE GOIÂNIA

ELIAS SOARES DE OLIVEIRA

SUMARÍSSIMO

Qtd	Prazo Médio
3	20,67

Nr. Processo	Ajuiz.	Senteça	Prazo
RTSum - 0011134-04.2019.5.18.0011	31/07/19	21/08/19	21
RTSum - 0011136-71.2019.5.18.0011	31/07/19	21/08/19	21
RTSum - 0011146-18.2019.5.18.0011	01/08/19	21/08/19	20

Legenda:
Ajuiz. Data do Ajuizamento;
Sentença: Data da prolação da sentença;
Prazo: Prazo para a entrega da prestação jurisdicional.

MARCELO ALVES GOMES

SUMARÍSSIMO

Qtd	Prazo Médio
4	22,5

Nr. Processo	Ajuiz.	Senteça	Prazo
RTSum - 0011114-13.2019.5.18.0011	26/07/19	20/08/19	25
RTSum - 0011121-05.2019.5.18.0011	29/07/19	20/08/19	22
RTSum - 0011122-87.2019.5.18.0011	29/07/19	20/08/19	22
RTSum - 0011125-42.2019.5.18.0011	30/07/19	20/08/19	21

Legenda:
Ajuiz. Data do Ajuizamento;
Sentença: Data da prolação da sentença;
Prazo: Prazo para a entrega da prestação jurisdicional.

MARCELO NOGUEIRA PEDRA

SUMARÍSSIMO

Qtd	Prazo Médio
12	22,25

PRAZO MÉDIO ENTRE O AJUIZAMENTO E A PROLAÇÃO DA SENTENÇA - 11ª VARA DO TRABALHO DE GOIÂNIA

MARCELO NOGUEIRA PEDRA

SUMARÍSSIMO

Qtd	Prazo Médio
12	22,25

Nr. Processo	Ajuiz.	Senteça	Prazo
RTSum - 0011032-79.2019.5.18.0011	11/07/19	26/08/19	46
RTSum - 0011155-77.2019.5.18.0011	05/08/19	27/08/19	22
RTSum - 0011159-17.2019.5.18.0011	05/08/19	27/08/19	22
RTSum - 0011160-02.2019.5.18.0011	06/08/19	27/08/19	21
RTSum - 0011161-84.2019.5.18.0011	06/08/19	27/08/19	21
RTSum - 0011162-69.2019.5.18.0011	06/08/19	27/08/19	21
RTSum - 0011166-09.2019.5.18.0011	06/08/19	28/08/19	22
RTSum - 0011167-91.2019.5.18.0011	06/08/19	28/08/19	22
RTSum - 0011171-31.2019.5.18.0011	08/08/19	29/08/19	21
RTSum - 0011177-38.2019.5.18.0011	08/08/19	29/08/19	21
RTSum - 0011178-23.2019.5.18.0011	09/08/19	30/08/19	21
RTSum - 0011231-04.2019.5.18.0011	20/08/19	27/08/19	7

Legenda:
Ajuiz. Data do Ajuizamento;
Sentença: Data da prolação da sentença;
Prazo: Prazo para a entrega da prestação jurisdicional.

NARAYANA TEIXEIRA HANNAS

SUMARÍSSIMO

Qtd	Prazo Médio
11	85,55

Nr. Processo	Ajuiz.	Senteça	Prazo
RTSum - 0010496-68.2019.5.18.0011	01/04/19	13/08/19	134

Legenda:
Ajuiz. Data do Ajuizamento;
Sentença: Data da prolação da sentença;
Prazo: Prazo para a entrega da prestação jurisdicional.

PRAZO MÉDIO ENTRE O AJUIZAMENTO E A PROLAÇÃO DA SENTENÇA - 11ª VARA DO TRABALHO DE GOIÂNIA

NARAYANA TEIXEIRA HANNAS

SUMARÍSSIMO

Qtd	Prazo Médio
11	85,55

Nr. Processo	Ajuiz.	Senteça	Prazo
RTSum - 0010502-75.2019.5.18.0011	02/04/19	13/08/19	133
RTSum - 0010508-82.2019.5.18.0011	03/04/19	01/08/19	120
RTSum - 0010626-58.2019.5.18.0011	26/04/19	13/08/19	109
RTSum - 0010670-77.2019.5.18.0011	07/05/19	02/08/19	87
RTSum - 0010726-13.2019.5.18.0011	16/05/19	25/08/19	101
RTSum - 0010753-93.2019.5.18.0011	22/05/19	13/08/19	83
RTSum - 0010780-76.2019.5.18.0011	28/05/19	10/08/19	74
RTSum - 0010807-59.2019.5.18.0011	31/05/19	14/08/19	75
RTSum - 0011062-17.2019.5.18.0011	18/07/19	11/08/19	24
RTSum - 0011188-67.2019.5.18.0011	12/08/19	13/08/19	1

Legenda:
Ajuiz. Data do Ajuizamento;
Sentença: Data da prolação da sentença;
Prazo: Prazo para a entrega da prestação jurisdicional.

WANDA LUCIA RAMOS DA SILVA

SUMARÍSSIMO

Qtd	Prazo Médio
4	20,25

Nr. Processo	Ajuiz.	Senteça	Prazo
RTSum - 0011031-94.2019.5.18.0011	11/07/19	01/08/19	21
RTSum - 0011038-86.2019.5.18.0011	12/07/19	02/08/19	21
RTSum - 0011040-56.2019.5.18.0011	13/07/19	02/08/19	20
RTSum - 0011042-26.2019.5.18.0011	14/07/19	02/08/19	19

Legenda:
Ajuiz. Data do Ajuizamento;
Sentença: Data da prolação da sentença;
Prazo: Prazo para a entrega da prestação jurisdicional.

WANDA LUCIA RAMOS DA SILVA