Conceituação

Tema	Prazos Processuais
Relatórios	Evolução Histórica Comparativo por VT Comparativo por Grupo Por Grupo Por VT Por Processo Por Magistrado
Resumo	Apresenta o prazo médio desde o ajuizamento da ação até a prolação da sentença.
Descrição	O prazo médio é obtido calculando-se a quantidade de dias decorridos desde o ajuizamento da ação até a prolação da sentença. Os dados são extraídos baseando-se nos itens do e-Gestão: 271 e 90271 - Do ajuizamento da ação até a prolação da sentença, na fase de conhecimento – rito sumaríssimo; 272 e 90272 – Do ajuizamento da ação até a prolação da sentença, na fase de conhecimento – exceto rito sumaríssimo (ordinário)
Origem da informação	e-Gestão
Critérios e transformações	Coletado do e-Gestão, consolidado, otimizado e classificado para análise.
Análises possíveis	Prazo médio entre o ajuizamento da ação até a prolação da sentença, detalhado de forma Geral, Por grupo, Por VT, Por Processo e Por Magistrado

EVOLUÇÃO HISTÓRICA DOS PRAZOS PROCESSUAIS ENTRE O AJUIZAMENTO E A PROLAÇÃO DA SENTENÇA - 14ª VARA DO TRABALHO DE GOIÂNIA

Data da sentença entre 1/8/2019 e 31/8/2019 23:59:59

Rito	Qtd	Prazo Médio
ORDINÁRIO	67	149,76
SUMARÍSSIMO	83	41,57
Total/Média	**150**	**89,89**

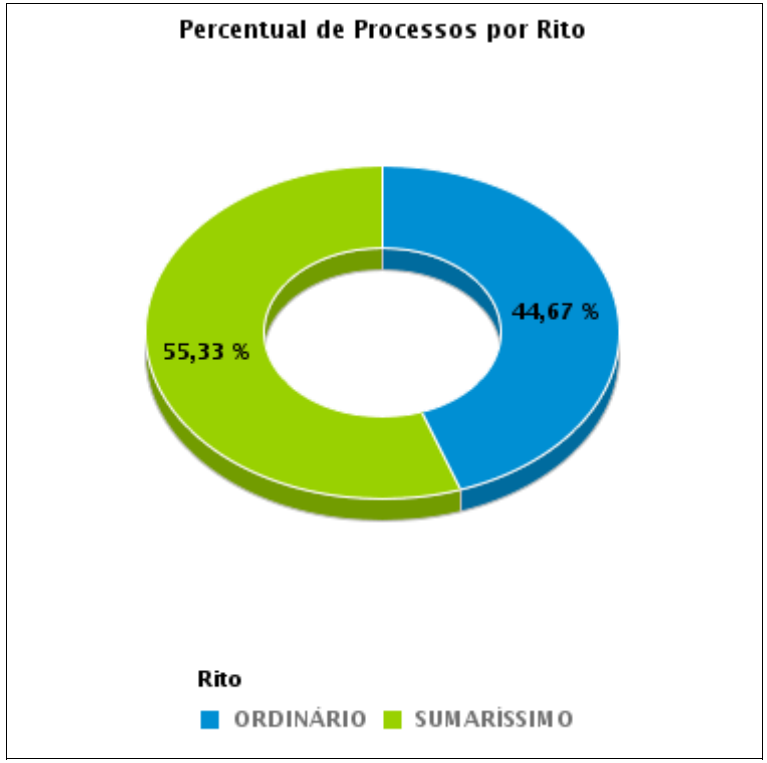

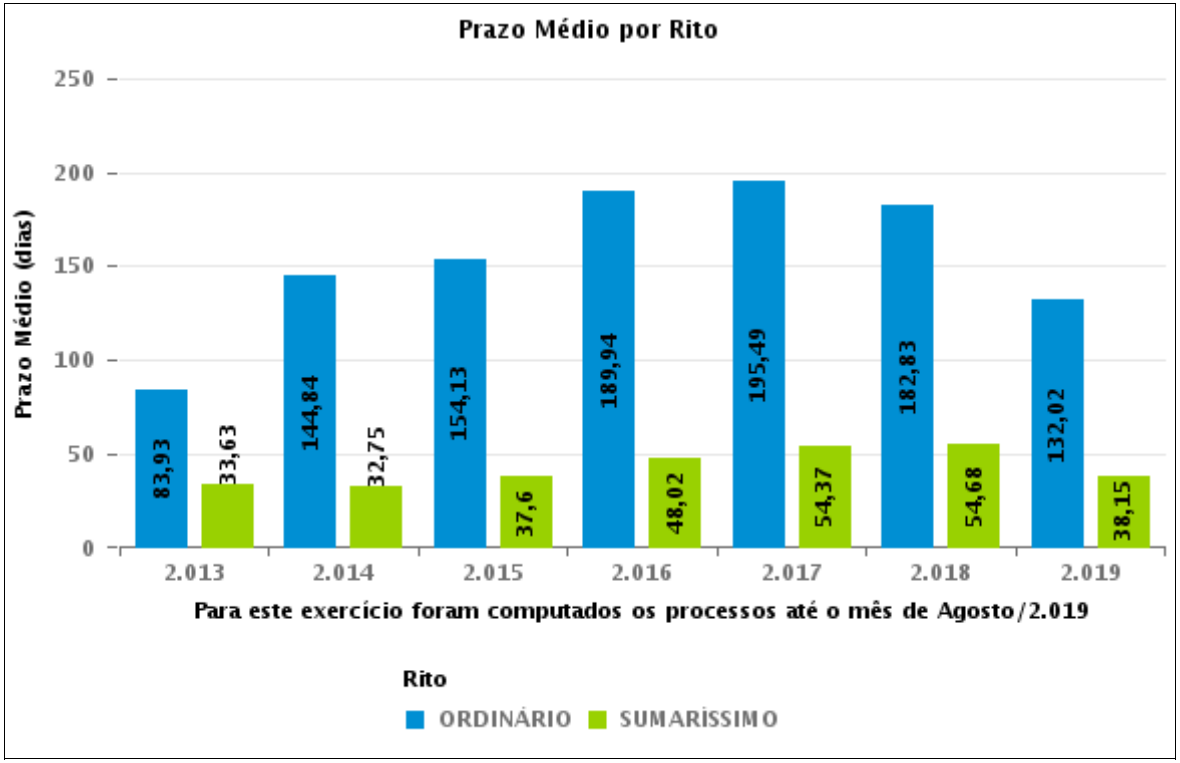

COMPARATIVO DO PRAZO MÉDIO ENTRE O AJUIZAMENTO E A PROLAÇÃO DA SENTENÇA - 14ª VARA DO TRABALHO DE GOIÂNIA

Data da sentença entre 1/8/2019 e 31/8/2019 23:59:59

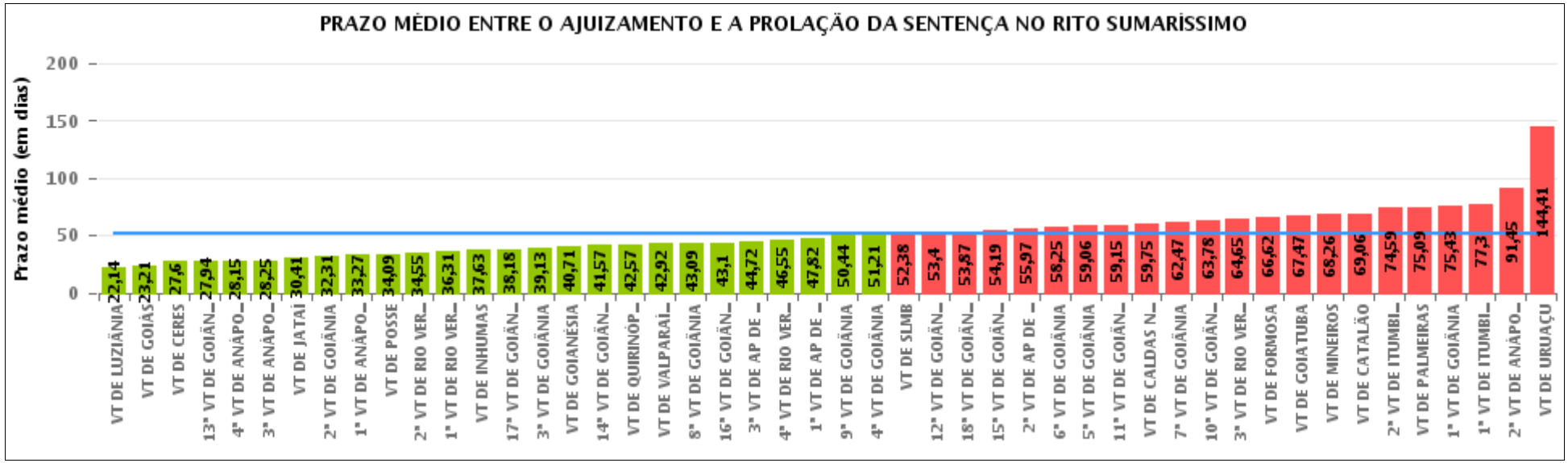

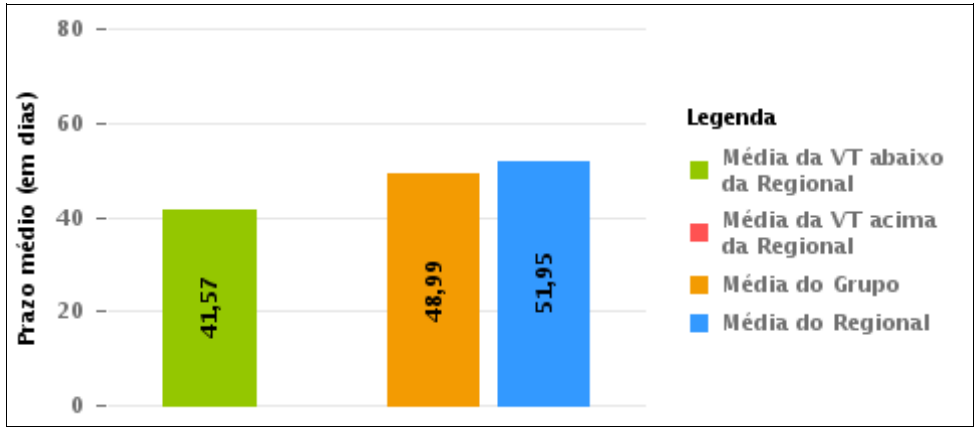

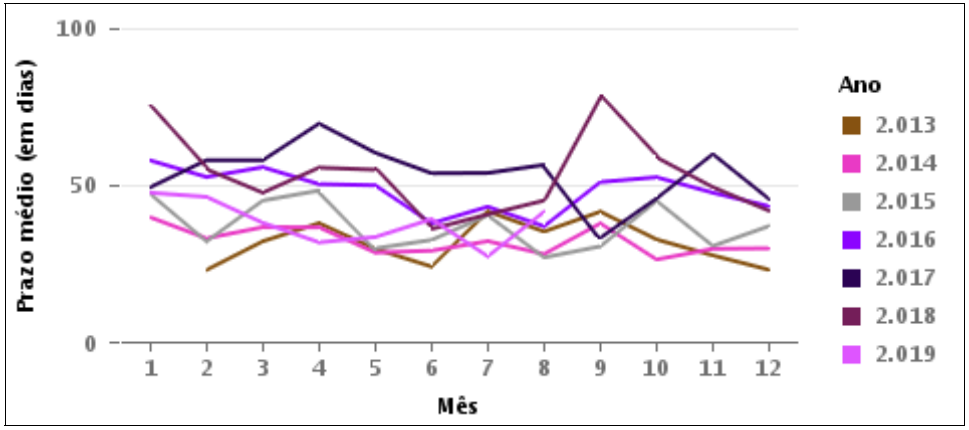

COMPARATIVO DO PRAZO MÉDIO ENTRE O AJUIZAMENTO E A PROLAÇÃO DA SENTENÇA ENTRE AS VARAS DO GRUPO

Data da sentença entre 1/8/2019 e 31/8/2019 23:59:59

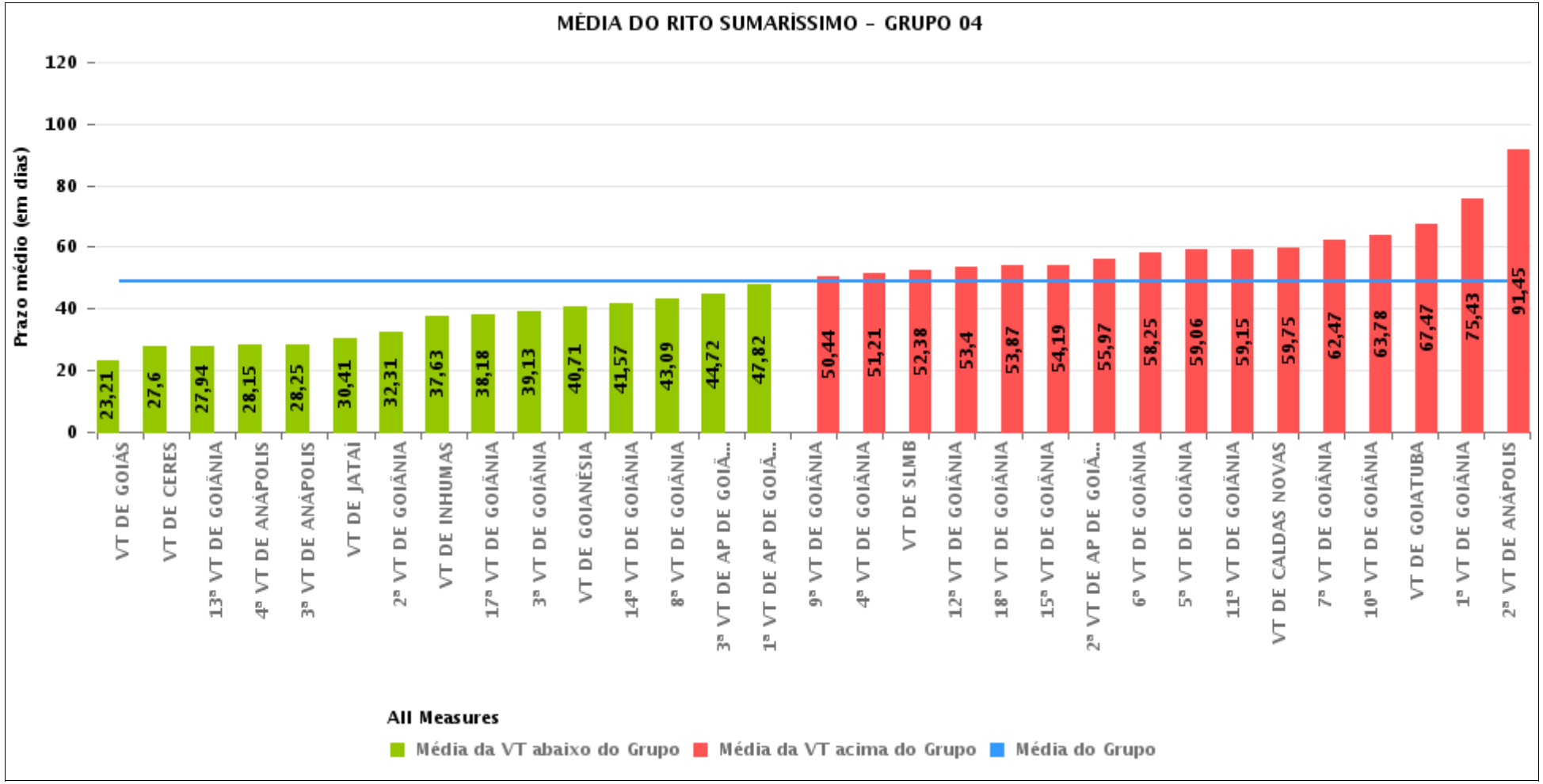

PRAZO MÉDIO ENTRE O AJUIZAMENTO E A PROLAÇÃO DA SENTENÇA POR GRUPO

Data da sentença entre 1/8/2019 e 31/8/2019 23:59:59

Rito	Grupo	Qtd. Processos	Prazo Médio (dias)	Ranking
SUMARÍSSIMO	GRUPO 01	11	34,09	1°
	GRUPO 06	101	42,92	2°
	GRUPO 04	2.190	48,99	3°
	GRUPO 03	485	56,23	4°
	GRUPO 05	290	65,54	5°
	GRUPO 02	67	75,09	6°

Legenda:	# Grupo 03 – De 1501 a 2000	# Grupo 04 – De 2001 a 2500	# Grupo 05 – Maior que 2500
# Grupo 01 – Até 1000 VT de Posse VT de Pires do Rio # Grupo 02 – De 1001 a 1500 VT de Formosa	VT de Ceres 1ª VT de Anápolis 2ª VT de Anápolis 3ª VT de Anápolis 4ª VT de Anápolis 1ª VT de Aparecida de Goiânia 2ª VT de Aparecida de Goiânia 3ª VT de Aparecida de Goiânia VT de Caldas Novas 1ª VT de Itumbiara 2ª VT de Itumbiara VT de Goiás VT de Jataí VT de Mineiros VT de Quirinópolis 1ª VT de Rio Verde 2ª VT de Rio Verde 3ª VT de Rio Verde 4ª VT de Rio Verde VT de São Luis de Montes Belos	VT de Goiatuba VT de Goianésia 1ª VT de Goiânia 2ª VT de Goiânia 3ª VT de Goiânia 4ª VT de Goiânia 5ª VT de Goiânia 6ª VT de Goiânia 7ª VT de Goiânia 8ª VT de Goiânia 9ª VT de Goiânia 10ª VT de Goiânia 11ª VT de Goiânia 12ª VT de Goiânia 13ª VT de Goiânia 14ª VT de Goiânia 15ª VT de Goiânia 16ª VT de Goiânia 17ª VT de Goiânia 18ª VT de Goiânia VT de Inhumas VT de Luziânia	VT de Catalão VT de Uruaçu VT de Valparaíso de Goiás

PRAZO MÉDIO ENTRE O AJUIZAMENTO E A PROLAÇÃO DA SENTENÇA DE TODAS AS VARAS DO TRABALHO

Data da sentença entre 1/8/2019 e 31/8/2019 23:59:59

SUMARÍSSIMO

Qtd. Processos	Prazo Médio (dias)
3.144	51,95

Vara do Trabalho	Qtd Processos	Prazo Médio	Ranking
VARA DO TRABALHO DE LUZIÂNIA	70	22,14	1°
VARA DO TRABALHO DE GOIÁS	76	23,21	2°
VARA DO TRABALHO DE CERES	25	27,6	3°
13ª VARA DO TRABALHO DE GOIÂNIA	87	27,94	4°
4ª VARA DO TRABALHO DE ANÁPOLIS	54	28,15	5°
3ª VARA DO TRABALHO DE ANÁPOLIS	72	28,25	6°
VARA DO TRABALHO DE JATAÍ	34	30,41	7°
2ª VARA DO TRABALHO DE GOIÂNIA	65	32,31	8°
1ª VARA DO TRABALHO DE ANÁPOLIS	48	33,27	9°
VARA DO TRABALHO DE POSSE	11	34,09	10°
2ª VARA DO TRABALHO DE RIO VERDE	40	34,55	11°
1ª VARA DO TRABALHO DE RIO VERDE	51	36,31	12°
VARA DO TRABALHO DE INHUMAS	48	37,63	13°
17ª VARA DO TRABALHO DE GOIÂNIA	90	38,18	14°
3ª VARA DO TRABALHO DE GOIÂNIA	64	39,13	15°
VARA DO TRABALHO DE GOIANÉSIA	65	40,71	16°
14ª VARA DO TRABALHO DE GOIÂNIA	83	41,57	17°
VARA DO TRABALHO DE QUIRINÓPOLIS	46	42,57	18°
VARA DO TRABALHO DE VALPARAÍSO DE GOIÁS	101	42,92	19°
8ª VARA DO TRABALHO DE GOIÂNIA	81	43,09	20°
16ª VARA DO TRABALHO DE GOIÂNIA	84	43,1	21°
3ª VARA DO TRABALHO DE APARECIDA DE GOIÂNIA	61	44,72	22°
4ª VARA DO TRABALHO DE RIO VERDE	38	46,55	23°
1ª VARA DO TRABALHO DE APARECIDA DE GOIÂNIA	94	47,82	24°
9ª VARA DO TRABALHO DE GOIÂNIA	72	50,44	25°
4ª VARA DO TRABALHO DE GOIÂNIA	67	51,21	26°

PRAZO MÉDIO ENTRE O AJUIZAMENTO E A PROLAÇÃO DA SENTENÇA DE TODAS AS VARAS DO TRABALHO

SUMARÍSSIMO

Qtd. Processos	Prazo Médio (dias)
3.144	51,95

Vara do Trabalho	Qtd Processos	Prazo Médio	Ranking
VARA DO TRABALHO DE SÃO LUIS DE MONTES BELOS	42	52,38	27°
12ª VARA DO TRABALHO DE GOIÂNIA	124	53,4	28°
18ª VARA DO TRABALHO DE GOIÂNIA	91	53,87	29°
15ª VARA DO TRABALHO DE GOIÂNIA	74	54,19	30°
2ª VARA DO TRABALHO DE APARECIDA DE GOIÂNIA	79	55,97	31°
6ª VARA DO TRABALHO DE GOIÂNIA	81	58,25	32°
5ª VARA DO TRABALHO DE GOIÂNIA	95	59,06	33°
11ª VARA DO TRABALHO DE GOIÂNIA	73	59,15	34°
VARA DO TRABALHO DE CALDAS NOVAS	57	59,75	35°
7ª VARA DO TRABALHO DE GOIÂNIA	73	62,47	36°
10ª VARA DO TRABALHO DE GOIÂNIA	105	63,78	37°
3ª VARA DO TRABALHO DE RIO VERDE	54	64,65	38°
VARA DO TRABALHO DE FORMOSA	29	66,62	39°
VARA DO TRABALHO DE GOIATUBA	30	67,47	40°
VARA DO TRABALHO DE MINEIROS	39	68,26	41°
VARA DO TRABALHO DE CATALÃO	77	69,06	42°
2ª VARA DO TRABALHO DE ITUMBIARA	71	74,59	43°
VARA DO TRABALHO DE PALMEIRAS	67	75,09	44°
1ª VARA DO TRABALHO DE GOIÂNIA	68	75,43	45°
1ª VARA DO TRABALHO DE ITUMBIARA	69	77,3	46°
2ª VARA DO TRABALHO DE ANÁPOLIS	60	91,45	47°
VARA DO TRABALHO DE URUAÇU	59	144,41	48°

PRAZO MÉDIO ENTRE O AJUIZAMENTO E A PROLAÇÃO DA SENTENÇA - 14ª VARA DO TRABALHO DE GOIÂNIA

Data da sentença entre 1/8/2019 e 31/8/2019 23:59:59

14ª VARA DO TRABALHO DE GOIÂNIA

SUMARÍSSIMO

Qtd	Prazo Médio
83	41,57

Nr. Processo	Ajuiz.	Senteça	Prazo
RTSum - 0010239-34.2019.5.18.0014	14/02/19	26/08/19	193
RTSum - 0010313-88.2019.5.18.0014	27/02/19	12/08/19	166
RTSum - 0010479-23.2019.5.18.0014	27/03/19	23/08/19	149
RTSum - 0010545-03.2019.5.18.0014	09/04/19	26/08/19	139
RTSum - 0010606-58.2019.5.18.0014	22/04/19	01/08/19	101
RTSum - 0010681-97.2019.5.18.0014	07/05/19	16/08/19	101
RTSum - 0010695-81.2019.5.18.0014	09/05/19	19/08/19	102
RTSum - 0010739-03.2019.5.18.0014	17/05/19	26/08/19	101
RTSum - 0010757-24.2019.5.18.0014	21/05/19	05/08/19	76
RTSum - 0010796-21.2019.5.18.0014	29/05/19	28/08/19	91
RTSum - 0010797-06.2019.5.18.0014	29/05/19	26/08/19	89
RTSum - 0010804-95.2019.5.18.0014	30/05/19	26/08/19	88
RTSum - 0010868-08.2019.5.18.0014	12/06/19	14/08/19	63
RTSum - 0010874-15.2019.5.18.0014	12/06/19	01/08/19	50
RTSum - 0010958-16.2019.5.18.0014	28/06/19	06/08/19	39
RTSum - 0010960-83.2019.5.18.0014	28/06/19	01/08/19	34
RTSum - 0010964-23.2019.5.18.0014	01/07/19	22/08/19	52
RTSum - 0010994-58.2019.5.18.0014	05/07/19	01/08/19	27
RTSum - 0010995-43.2019.5.18.0014	05/07/19	07/08/19	33
RTSum - 0010997-13.2019.5.18.0014	05/07/19	06/08/19	32
RTSum - 0011000-65.2019.5.18.0014	05/07/19	08/08/19	34
RTSum - 0011004-05.2019.5.18.0014	08/07/19	29/08/19	52

Legenda:
Ajuiz. Data do Ajuizamento;
Sentença: Data da prolação da sentença;
Prazo: Prazo para a entrega da prestação jurisdicional.

PRAZO MÉDIO ENTRE O AJUIZAMENTO E A PROLAÇÃO DA SENTENÇA - 14ª VARA DO TRABALHO DE GOIÂNIA

14ª VARA DO TRABALHO DE GOIÂNIA

SUMARÍSSIMO

Qtd	Prazo Médio
83	41,57

Nr. Processo	Ajuiz.	Senteça	Prazo
RTSum - 0011008-42.2019.5.18.0014	09/07/19	21/08/19	43
RTSum - 0011019-71.2019.5.18.0014	10/07/19	12/08/19	33
RTSum - 0011023-11.2019.5.18.0014	11/07/19	08/08/19	28
RTSum - 0011023-17.2019.5.18.0012	18/07/19	05/08/19	18
RTSum - 0011024-93.2019.5.18.0014	11/07/19	01/08/19	21
RTSum - 0011026-63.2019.5.18.0014	11/07/19	01/08/19	21
RTSum - 0011033-55.2019.5.18.0014	12/07/19	02/08/19	21
RTSum - 0011039-62.2019.5.18.0014	12/07/19	02/08/19	21
RTSum - 0011049-09.2019.5.18.0014	15/07/19	05/08/19	21
RTSum - 0011054-31.2019.5.18.0014	17/07/19	13/08/19	27
RTSum - 0011057-83.2019.5.18.0014	17/07/19	07/08/19	21
RTSum - 0011062-08.2019.5.18.0014	18/07/19	08/08/19	21
RTSum - 0011064-75.2019.5.18.0014	18/07/19	08/08/19	21
RTSum - 0011065-60.2019.5.18.0014	18/07/19	16/08/19	29
RTSum - 0011068-15.2019.5.18.0014	19/07/19	09/08/19	21
RTSum - 0011070-82.2019.5.18.0014	19/07/19	16/08/19	28
RTSum - 0011073-37.2019.5.18.0014	19/07/19	09/08/19	21
RTSum - 0011076-89.2019.5.18.0014	22/07/19	12/08/19	21
RTSum - 0011078-59.2019.5.18.0014	22/07/19	05/08/19	14
RTSum - 0011082-96.2019.5.18.0014	23/07/19	26/08/19	34
RTSum - 0011083-81.2019.5.18.0014	23/07/19	16/08/19	24
RTSum - 0011085-51.2019.5.18.0014	23/07/19	13/08/19	21
RTSum - 0011087-21.2019.5.18.0014	23/07/19	02/08/19	10
RTSum - 0011089-88.2019.5.18.0014	24/07/19	14/08/19	21
RTSum - 0011090-73.2019.5.18.0014	24/07/19	14/08/19	21

Legenda:
Ajuiz. Data do Ajuizamento;
Sentença: Data da prolação da sentença;
Prazo: Prazo para a entrega da prestação jurisdicional.

PRAZO MÉDIO ENTRE O AJUIZAMENTO E A PROLAÇÃO DA SENTENÇA - 14ª VARA DO TRABALHO DE GOIÂNIA

14ª VARA DO TRABALHO DE GOIÂNIA

SUMARÍSSIMO

Qtd	Prazo Médio
83	41,57

Nr. Processo	Ajuiz.	Senteça	Prazo
RTSum - 0011093-28.2019.5.18.0014	24/07/19	14/08/19	21
RTSum - 0011094-13.2019.5.18.0014	24/07/19	14/08/19	21
RTSum - 0011100-20.2019.5.18.0014	25/07/19	15/08/19	21
RTSum - 0011103-72.2019.5.18.0014	25/07/19	05/08/19	11
RTSum - 0011105-42.2019.5.18.0014	26/07/19	21/08/19	26
RTSum - 0011107-12.2019.5.18.0014	26/07/19	16/08/19	21
RTSum - 0011114-04.2019.5.18.0014	29/07/19	15/08/19	17
RTSum - 0011116-71.2019.5.18.0014	29/07/19	20/08/19	22
RTSum - 0011117-56.2019.5.18.0014	29/07/19	21/08/19	23
RTSum - 0011126-18.2019.5.18.0014	31/07/19	21/08/19	21
RTSum - 0011127-03.2019.5.18.0014	31/07/19	14/08/19	14
RTSum - 0011131-40.2019.5.18.0014	31/07/19	21/08/19	21
RTSum - 0011132-25.2019.5.18.0014	01/08/19	05/08/19	4
RTSum - 0011133-10.2019.5.18.0014	01/08/19	27/08/19	26
RTSum - 0011140-02.2019.5.18.0014	02/08/19	26/08/19	24
RTSum - 0011146-09.2019.5.18.0014	02/08/19	30/08/19	28
RTSum - 0011151-31.2019.5.18.0014	06/08/19	27/08/19	21
RTSum - 0011153-98.2019.5.18.0014	06/08/19	27/08/19	21
RTSum - 0011160-90.2019.5.18.0014	07/08/19	12/08/19	5
RTSum - 0011161-75.2019.5.18.0014	07/08/19	28/08/19	21
RTSum - 0011163-45.2019.5.18.0014	07/08/19	15/08/19	8
RTSum - 0011169-52.2019.5.18.0014	08/08/19	29/08/19	21
RTSum - 0011170-37.2019.5.18.0014	08/08/19	13/08/19	5
RTSum - 0011171-22.2019.5.18.0014	08/08/19	29/08/19	21
RTSum - 0011172-07.2019.5.18.0014	08/08/19	29/08/19	21

Legenda:
Ajuiz. Data do Ajuizamento;
Sentença: Data da prolação da sentença;
Prazo: Prazo para a entrega da prestação jurisdicional.

PRAZO MÉDIO ENTRE O AJUIZAMENTO E A PROLAÇÃO DA SENTENÇA - 14ª VARA DO TRABALHO DE GOIÂNIA

14ª VARA DO TRABALHO DE GOIÂNIA

SUMARÍSSIMO

Qtd	Prazo Médio
83	41,57

Nr. Processo	Ajuiz.	Senteça	Prazo
RTSum - 0011176-44.2019.5.18.0014	09/08/19	23/08/19	14
RTSum - 0011178-14.2019.5.18.0014	12/08/19	22/08/19	10
RTSum - 0011191-13.2019.5.18.0014	13/08/19	20/08/19	7
RTSum - 0011206-79.2019.5.18.0014	16/08/19	28/08/19	12
RTSum - 0011207-64.2019.5.18.0014	16/08/19	22/08/19	6
RTSum - 0011218-93.2019.5.18.0014	19/08/19	20/08/19	1
RTSum - 0011222-33.2019.5.18.0014	19/08/19	22/08/19	3
RTSum - 0011226-70.2019.5.18.0014	20/08/19	22/08/19	2
RTSum - 0011271-74.2019.5.18.0014	28/08/19	30/08/19	2
RTSum - 0011401-07.2018.5.18.0012	30/10/18	27/08/19	301
RTSum - 0011657-41.2018.5.18.0014	18/12/18	08/08/19	233

Legenda:
Ajuiz. Data do Ajuizamento;
Sentença: Data da prolação da sentença;
Prazo: Prazo para a entrega da prestação jurisdicional.

PRAZO MÉDIO ENTRE O AJUIZAMENTO E A PROLAÇÃO DA SENTENÇA - 14ª VARA DO TRABALHO DE GOIÂNIA

Data da sentença entre 1/8/2019 e 31/8/2019 23:59:59

ANTÔNIA HELENA GOMES BORGES TAVEIRA

SUMARÍSSIMO

Qtd	Prazo Médio
13	102,69

Nr. Processo	Ajuiz.	Senteça	Prazo
RTSum - 0010239-34.2019.5.18.0014	14/02/19	26/08/19	193
RTSum - 0010313-88.2019.5.18.0014	27/02/19	12/08/19	166
RTSum - 0010545-03.2019.5.18.0014	09/04/19	26/08/19	139
RTSum - 0010681-97.2019.5.18.0014	07/05/19	16/08/19	101
RTSum - 0010739-03.2019.5.18.0014	17/05/19	26/08/19	101
RTSum - 0010757-24.2019.5.18.0014	21/05/19	05/08/19	76
RTSum - 0010796-21.2019.5.18.0014	29/05/19	28/08/19	91
RTSum - 0010797-06.2019.5.18.0014	29/05/19	26/08/19	89
RTSum - 0010804-95.2019.5.18.0014	30/05/19	26/08/19	88
RTSum - 0011083-81.2019.5.18.0014	23/07/19	16/08/19	24
RTSum - 0011105-42.2019.5.18.0014	26/07/19	21/08/19	26
RTSum - 0011163-45.2019.5.18.0014	07/08/19	15/08/19	8
RTSum - 0011657-41.2018.5.18.0014	18/12/18	08/08/19	233

Legenda:
Ajuiz. Data do Ajuizamento;
Sentença: Data da prolação da sentença;
Prazo: Prazo para a entrega da prestação jurisdicional.

CAMILA BAIÃO VIGILATO

SUMARÍSSIMO

Qtd	Prazo Médio
9	20,56

PRAZO MÉDIO ENTRE O AJUIZAMENTO E A PROLAÇÃO DA SENTENÇA - 14ª VARA DO TRABALHO DE GOIÂNIA

CAMILA BAIÃO VIGILATO

SUMARÍSSIMO

Qtd	Prazo Médio
9	20,56

Nr. Processo	Ajuiz.	Senteça	Prazo
RTSum - 0011076-89.2019.5.18.0014	22/07/19	12/08/19	21
RTSum - 0011085-51.2019.5.18.0014	23/07/19	13/08/19	21
RTSum - 0011089-88.2019.5.18.0014	24/07/19	14/08/19	21
RTSum - 0011090-73.2019.5.18.0014	24/07/19	14/08/19	21
RTSum - 0011093-28.2019.5.18.0014	24/07/19	14/08/19	21
RTSum - 0011094-13.2019.5.18.0014	24/07/19	14/08/19	21
RTSum - 0011100-20.2019.5.18.0014	25/07/19	15/08/19	21
RTSum - 0011107-12.2019.5.18.0014	26/07/19	16/08/19	21
RTSum - 0011114-04.2019.5.18.0014	29/07/19	15/08/19	17

Legenda:
Ajuiz. Data do Ajuizamento;
Sentença: Data da prolação da sentença;
Prazo: Prazo para a entrega da prestação jurisdicional.

CELISMAR COÊLHO DE FIGUEIREDO

SUMARÍSSIMO

Qtd	Prazo Médio
7	18,14

Nr. Processo	Ajuiz.	Senteça	Prazo
RTSum - 0011023-17.2019.5.18.0012	18/07/19	05/08/19	18
RTSum - 0011049-09.2019.5.18.0014	15/07/19	05/08/19	21
RTSum - 0011062-08.2019.5.18.0014	18/07/19	08/08/19	21
RTSum - 0011064-75.2019.5.18.0014	18/07/19	08/08/19	21
RTSum - 0011068-15.2019.5.18.0014	19/07/19	09/08/19	21

Legenda:
Ajuiz. Data do Ajuizamento;
Sentença: Data da prolação da sentença;
Prazo: Prazo para a entrega da prestação jurisdicional.

PRAZO MÉDIO ENTRE O AJUIZAMENTO E A PROLAÇÃO DA SENTENÇA - 14ª VARA DO TRABALHO DE GOIÂNIA

CELISMAR COÊLHO DE FIGUEIREDO

SUMARÍSSIMO

Qtd	Prazo Médio
7	18,14

Nr. Processo	Ajuiz.	Senteça	Prazo
RTSum - 0011073-37.2019.5.18.0014	19/07/19	09/08/19	21
RTSum - 0011132-25.2019.5.18.0014	01/08/19	05/08/19	4

Legenda:
Ajuiz. Data do Ajuizamento;
Sentença: Data da prolação da sentença;
Prazo: Prazo para a entrega da prestação jurisdicional.

EDUARDO DO NASCIMENTO

SUMARÍSSIMO

Qtd	Prazo Médio
1	21

Nr. Processo	Ajuiz.	Senteça	Prazo
RTSum - 0011057-83.2019.5.18.0014	17/07/19	07/08/19	21

Legenda:
Ajuiz. Data do Ajuizamento;
Sentença: Data da prolação da sentença;
Prazo: Prazo para a entrega da prestação jurisdicional.

EDUARDO TADEU THON

SUMARÍSSIMO

Qtd	Prazo Médio
1	10

Legenda:
Ajuiz. Data do Ajuizamento;
Sentença: Data da prolação da sentença;
Prazo: Prazo para a entrega da prestação jurisdicional.

PRAZO MÉDIO ENTRE O AJUIZAMENTO E A PROLAÇÃO DA SENTENÇA - 14ª VARA DO TRABALHO DE GOIÂNIA

EDUARDO TADEU THON

SUMARÍSSIMO

Qtd	Prazo Médio
1	10

Nr. Processo	Ajuiz.	Senteça	Prazo
RTSum - 0011087-21.2019.5.18.0014	23/07/19	02/08/19	10

Legenda:
Ajuiz. Data do Ajuizamento;
Sentença: Data da prolação da sentença;
Prazo: Prazo para a entrega da prestação jurisdicional.

ELIAS SOARES DE OLIVEIRA

SUMARÍSSIMO

Qtd	Prazo Médio
40	38,15

Nr. Processo	Ajuiz.	Senteça	Prazo
RTSum - 0010479-23.2019.5.18.0014	27/03/19	23/08/19	149
RTSum - 0010606-58.2019.5.18.0014	22/04/19	01/08/19	101
RTSum - 0010695-81.2019.5.18.0014	09/05/19	19/08/19	102
RTSum - 0010868-08.2019.5.18.0014	12/06/19	14/08/19	63
RTSum - 0010874-15.2019.5.18.0014	12/06/19	01/08/19	50
RTSum - 0010958-16.2019.5.18.0014	28/06/19	06/08/19	39
RTSum - 0010960-83.2019.5.18.0014	28/06/19	01/08/19	34
RTSum - 0010964-23.2019.5.18.0014	01/07/19	22/08/19	52
RTSum - 0010994-58.2019.5.18.0014	05/07/19	01/08/19	27
RTSum - 0010995-43.2019.5.18.0014	05/07/19	07/08/19	33
RTSum - 0010997-13.2019.5.18.0014	05/07/19	06/08/19	32
RTSum - 0011000-65.2019.5.18.0014	05/07/19	08/08/19	34
RTSum - 0011004-05.2019.5.18.0014	08/07/19	29/08/19	52

Legenda:
Ajuiz. Data do Ajuizamento;
Sentença: Data da prolação da sentença;
Prazo: Prazo para a entrega da prestação jurisdicional.

PRAZO MÉDIO ENTRE O AJUIZAMENTO E A PROLAÇÃO DA SENTENÇA - 14ª VARA DO TRABALHO DE GOIÂNIA

ELIAS SOARES DE OLIVEIRA

SUMARÍSSIMO

Qtd	Prazo Médio
40	38,15

Nr. Processo	Ajuiz.	Senteça	Prazo
RTSum - 0011008-42.2019.5.18.0014	09/07/19	21/08/19	43
RTSum - 0011019-71.2019.5.18.0014	10/07/19	12/08/19	33
RTSum - 0011023-11.2019.5.18.0014	11/07/19	08/08/19	28
RTSum - 0011054-31.2019.5.18.0014	17/07/19	13/08/19	27
RTSum - 0011065-60.2019.5.18.0014	18/07/19	16/08/19	29
RTSum - 0011070-82.2019.5.18.0014	19/07/19	16/08/19	28
RTSum - 0011078-59.2019.5.18.0014	22/07/19	05/08/19	14
RTSum - 0011082-96.2019.5.18.0014	23/07/19	26/08/19	34
RTSum - 0011103-72.2019.5.18.0014	25/07/19	05/08/19	11
RTSum - 0011116-71.2019.5.18.0014	29/07/19	20/08/19	22
RTSum - 0011117-56.2019.5.18.0014	29/07/19	21/08/19	23
RTSum - 0011126-18.2019.5.18.0014	31/07/19	21/08/19	21
RTSum - 0011127-03.2019.5.18.0014	31/07/19	14/08/19	14
RTSum - 0011131-40.2019.5.18.0014	31/07/19	21/08/19	21
RTSum - 0011133-10.2019.5.18.0014	01/08/19	27/08/19	26
RTSum - 0011146-09.2019.5.18.0014	02/08/19	30/08/19	28
RTSum - 0011160-90.2019.5.18.0014	07/08/19	12/08/19	5
RTSum - 0011170-37.2019.5.18.0014	08/08/19	13/08/19	5
RTSum - 0011176-44.2019.5.18.0014	09/08/19	23/08/19	14
RTSum - 0011178-14.2019.5.18.0014	12/08/19	22/08/19	10
RTSum - 0011191-13.2019.5.18.0014	13/08/19	20/08/19	7
RTSum - 0011207-64.2019.5.18.0014	16/08/19	22/08/19	6
RTSum - 0011218-93.2019.5.18.0014	19/08/19	20/08/19	1
RTSum - 0011222-33.2019.5.18.0014	19/08/19	22/08/19	3
RTSum - 0011226-70.2019.5.18.0014	20/08/19	22/08/19	2

Legenda:
Ajuiz. Data do Ajuizamento;
Sentença: Data da prolação da sentença;
Prazo: Prazo para a entrega da prestação jurisdicional.

PRAZO MÉDIO ENTRE O AJUIZAMENTO E A PROLAÇÃO DA SENTENÇA - 14ª VARA DO TRABALHO DE GOIÂNIA

ELIAS SOARES DE OLIVEIRA

SUMARÍSSIMO

Qtd	Prazo Médio
40	38,15

Nr. Processo	Ajuiz.	Senteça	Prazo
RTSum - 0011271-74.2019.5.18.0014	28/08/19	30/08/19	2
RTSum - 0011401-07.2018.5.18.0012	30/10/18	27/08/19	301

Legenda:
Ajuiz. Data do Ajuizamento;
Sentença: Data da prolação da sentença;
Prazo: Prazo para a entrega da prestação jurisdicional.

MARCELO NOGUEIRA PEDRA

SUMARÍSSIMO

Qtd	Prazo Médio
8	20,25

Nr. Processo	Ajuiz.	Senteça	Prazo
RTSum - 0011140-02.2019.5.18.0014	02/08/19	26/08/19	24
RTSum - 0011151-31.2019.5.18.0014	06/08/19	27/08/19	21
RTSum - 0011153-98.2019.5.18.0014	06/08/19	27/08/19	21
RTSum - 0011161-75.2019.5.18.0014	07/08/19	28/08/19	21
RTSum - 0011169-52.2019.5.18.0014	08/08/19	29/08/19	21
RTSum - 0011171-22.2019.5.18.0014	08/08/19	29/08/19	21
RTSum - 0011172-07.2019.5.18.0014	08/08/19	29/08/19	21
RTSum - 0011206-79.2019.5.18.0014	16/08/19	28/08/19	12

Legenda:
Ajuiz. Data do Ajuizamento;
Sentença: Data da prolação da sentença;
Prazo: Prazo para a entrega da prestação jurisdicional.

WANDA LUCIA RAMOS DA SILVA

PRAZO MÉDIO ENTRE O AJUIZAMENTO E A PROLAÇÃO DA SENTENÇA - 14ª VARA DO TRABALHO DE GOIÂNIA

WANDA LUCIA RAMOS DA SILVA

SUMARÍSSIMO

Qtd	Prazo Médio
4	21

Nr. Processo	Ajuiz.	Senteça	Prazo
RTSum - 0011024-93.2019.5.18.0014	11/07/19	01/08/19	21
RTSum - 0011026-63.2019.5.18.0014	11/07/19	01/08/19	21
RTSum - 0011033-55.2019.5.18.0014	12/07/19	02/08/19	21
RTSum - 0011039-62.2019.5.18.0014	12/07/19	02/08/19	21

Legenda:
Ajuiz. Data do Ajuizamento;
Sentença: Data da prolação da sentença;
Prazo: Prazo para a entrega da prestação jurisdicional.