Conceituação

Tema	Prazos Processuais
Relatórios	Evolução Histórica Comparativo por VT Comparativo por Grupo Por Grupo Por VT Por Processo Por Magistrado
Resumo	Apresenta o prazo médio desde o ajuizamento da ação até a prolação da sentença.
Descrição	O prazo médio é obtido calculando-se a quantidade de dias decorridos desde o ajuizamento da ação até a prolação da sentença. Os dados são extraídos baseando-se nos itens do e-Gestão: 271 e 90271 - Do ajuizamento da ação até a prolação da sentença, na fase de conhecimento – rito sumaríssimo; 272 e 90272 – Do ajuizamento da ação até a prolação da sentença, na fase de conhecimento – exceto rito sumaríssimo (ordinário)
Origem da informação	e-Gestão
Critérios e transformações	Coletado do e-Gestão, consolidado, otimizado e classificado para análise.
Análises possíveis	Prazo médio entre o ajuizamento da ação até a prolação da sentença, detalhado de forma Geral, Por grupo, Por VT, Por Processo e Por Magistrado

EVOLUÇÃO HISTÓRICA DOS PRAZOS PROCESSUAIS ENTRE O AJUIZAMENTO E A PROLAÇÃO DA SENTENÇA - 6ª VARA DO TRABALHO DE GOIÂNIA

Data da sentença entre 1/8/2019 e 31/8/2019 23:59:59

Rito	Qtd	Prazo Médio
ORDINÁRIO	69	242,59
SUMARÍSSIMO	81	58,25
Total/Média	**150**	**143,05**

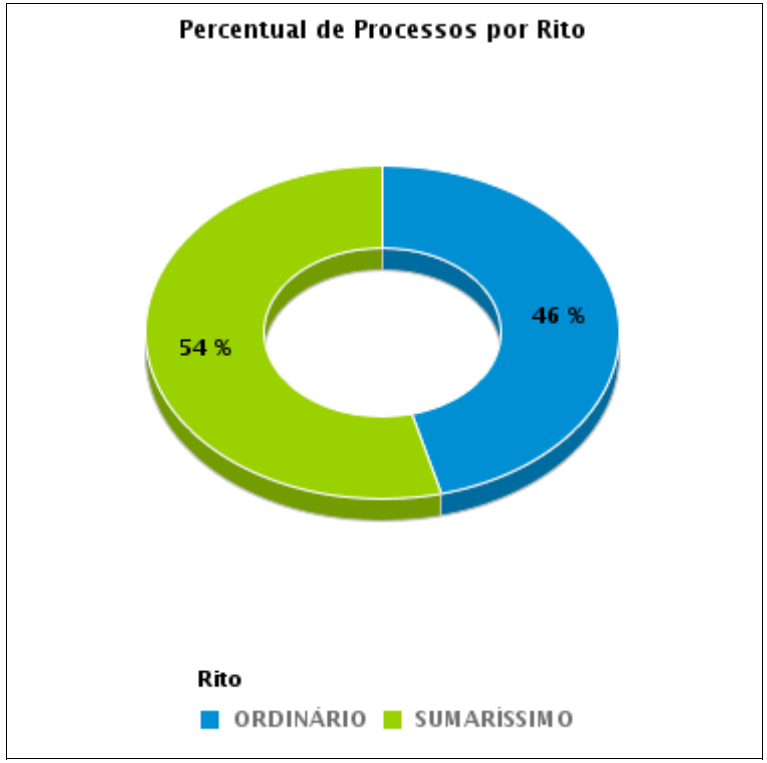

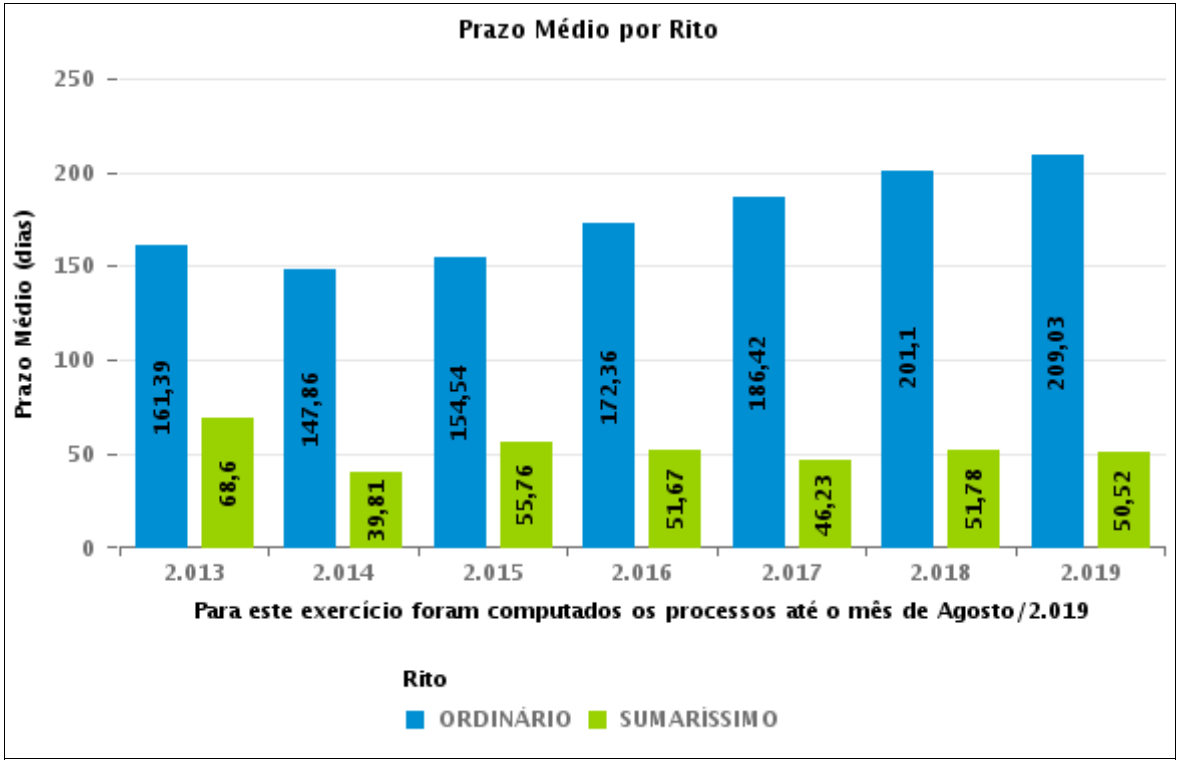

COMPARATIVO DO PRAZO MÉDIO ENTRE O AJUIZAMENTO E A PROLAÇÃO DA SENTENÇA - 6ª VARA DO TRABALHO DE GOIÂNIA

Data da sentença entre 1/8/2019 e 31/8/2019 23:59:59

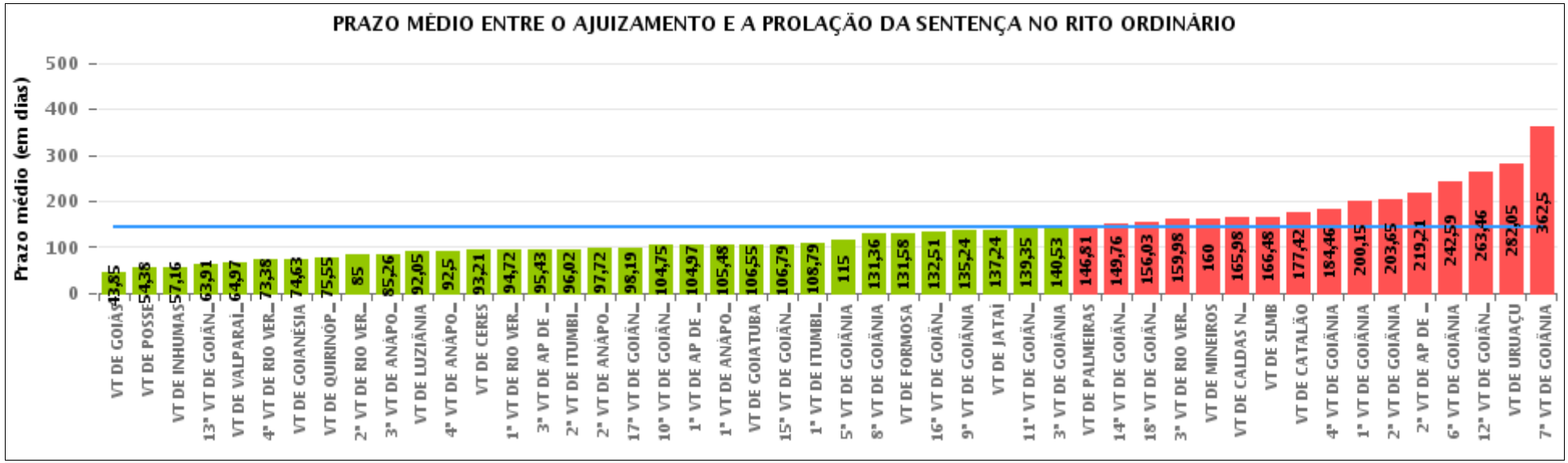

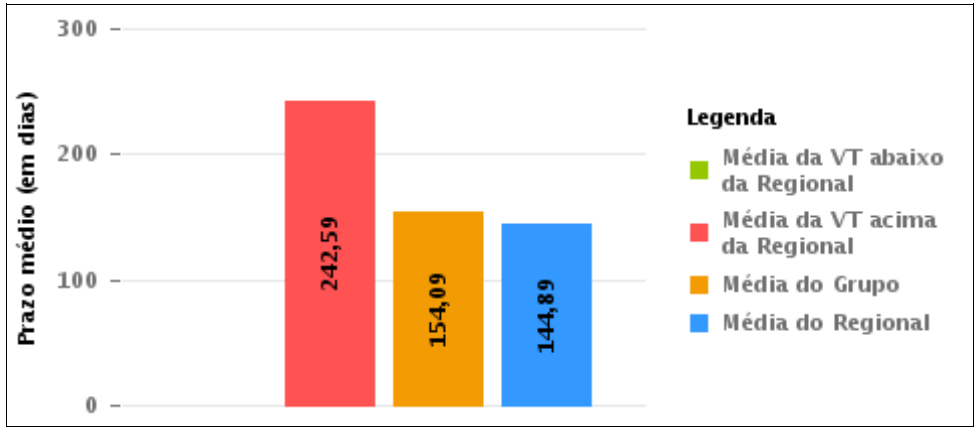

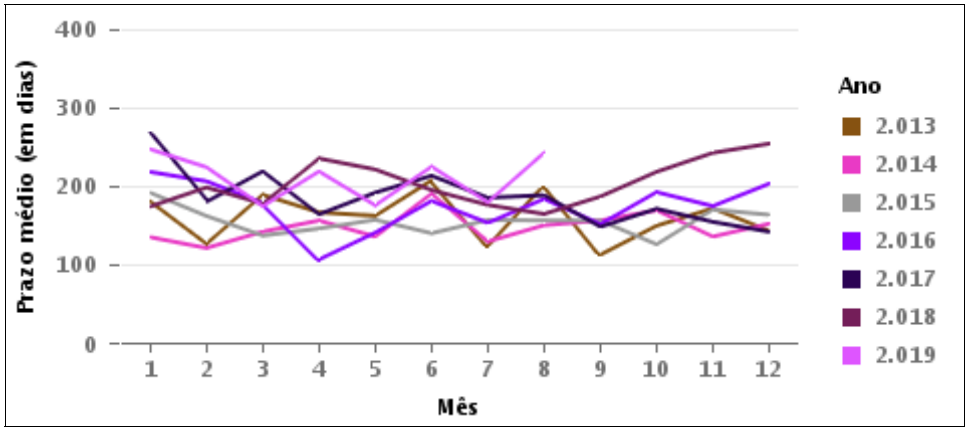

COMPARATIVO DO PRAZO MÉDIO ENTRE O AJUIZAMENTO E A PROLAÇÃO DA SENTENÇA ENTRE AS VARAS DO GRUPO

Data da sentença entre 1/8/2019 e 31/8/2019 23:59:59

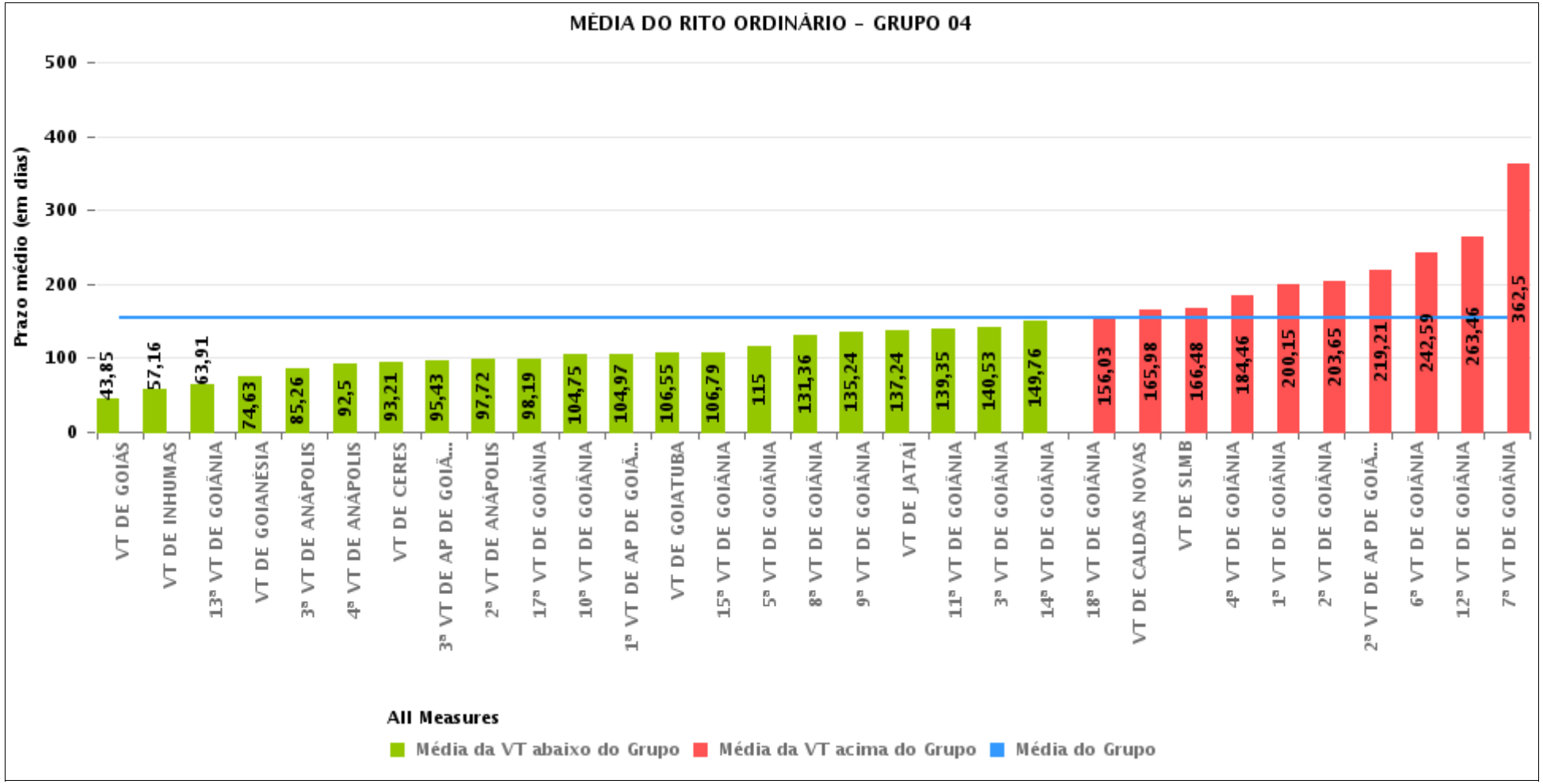

PRAZO MÉDIO ENTRE O AJUIZAMENTO E A PROLAÇÃO DA SENTENÇA POR GRUPO

Data da sentença entre 1/8/2019 e 31/8/2019 23:59:59

Rito	Grupo	Qtd. Processos	Prazo Médio (dias)	Ranking
ORDINÁRIO	GRUPO 01	13	54,38	1°
	GRUPO 06	89	64,97	2°
	GRUPO 03	448	106,89	3°
	GRUPO 02	36	146,81	4°
	GRUPO 04	1.801	154,09	5°
	GRUPO 05	259	178,47	6°

Legenda:	# Grupo 03 – De 1501 a 2000	# Grupo 04 – De 2001 a 2500	# Grupo 05 – Maior que 2500
# Grupo 01 – Até 1000 VT de Posse VT de Pires do Rio # Grupo 02 – De 1001 a 1500 VT de Formosa	VT de Ceres 1ª VT de Anápolis 2ª VT de Anápolis 3ª VT de Anápolis 4ª VT de Anápolis 1ª VT de Aparecida de Goiânia 2ª VT de Aparecida de Goiânia 3ª VT de Aparecida de Goiânia VT de Caldas Novas 1ª VT de Itumbiara 2ª VT de Itumbiara VT de Goiás VT de Jataí VT de Mineiros VT de Quirinópolis 1ª VT de Rio Verde 2ª VT de Rio Verde 3ª VT de Rio Verde 4ª VT de Rio Verde VT de São Luis de Montes Belos	VT de Goiatuba VT de Goianésia 1ª VT de Goiânia 2ª VT de Goiânia 3ª VT de Goiânia 4ª VT de Goiânia 5ª VT de Goiânia 6ª VT de Goiânia 7ª VT de Goiânia 8ª VT de Goiânia 9ª VT de Goiânia 10ª VT de Goiânia 11ª VT de Goiânia 12ª VT de Goiânia 13ª VT de Goiânia 14ª VT de Goiânia 15ª VT de Goiânia 16ª VT de Goiânia 17ª VT de Goiânia 18ª VT de Goiânia VT de Inhumas VT de Luziânia	VT de Catalão VT de Uruaçu VT de Valparaíso de Goiás

PRAZO MÉDIO ENTRE O AJUIZAMENTO E A PROLAÇÃO DA SENTENÇA DE TODAS AS VARAS DO TRABALHO

Data da sentença entre 1/8/2019 e 31/8/2019 23:59:59

ORDINÁRIO

Qtd. Processos	Prazo Médio (dias)
2.646	144,89

Vara do Trabalho	Qtd Processos	Prazo Médio	Ranking
VARA DO TRABALHO DE GOIÁS	39	43,85	1°
VARA DO TRABALHO DE POSSE	13	54,38	2°
VARA DO TRABALHO DE INHUMAS	49	57,16	3°
13ª VARA DO TRABALHO DE GOIÂNIA	66	63,91	4°
VARA DO TRABALHO DE VALPARAÍSO DE GOIÁS	89	64,97	5°
4ª VARA DO TRABALHO DE RIO VERDE	47	73,38	6°
VARA DO TRABALHO DE GOIANÉSIA	32	74,63	7°
VARA DO TRABALHO DE QUIRINÓPOLIS	64	75,55	8°
2ª VARA DO TRABALHO DE RIO VERDE	41	85	9°
3ª VARA DO TRABALHO DE ANÁPOLIS	43	85,26	10°
VARA DO TRABALHO DE LUZIÂNIA	64	92,05	11°
4ª VARA DO TRABALHO DE ANÁPOLIS	40	92,5	12°
VARA DO TRABALHO DE CERES	14	93,21	13°
1ª VARA DO TRABALHO DE RIO VERDE	39	94,72	14°
3ª VARA DO TRABALHO DE APARECIDA DE GOIÂNIA	28	95,43	15°
2ª VARA DO TRABALHO DE ITUMBIARA	52	96,02	16°
2ª VARA DO TRABALHO DE ANÁPOLIS	43	97,72	17°
17ª VARA DO TRABALHO DE GOIÂNIA	75	98,19	18°
10ª VARA DO TRABALHO DE GOIÂNIA	80	104,75	19°
1ª VARA DO TRABALHO DE APARECIDA DE GOIÂNIA	64	104,97	20°
1ª VARA DO TRABALHO DE ANÁPOLIS	31	105,48	21°
VARA DO TRABALHO DE GOIATUBA	40	106,55	22°
15ª VARA DO TRABALHO DE GOIÂNIA	72	106,79	23°
1ª VARA DO TRABALHO DE ITUMBIARA	48	108,79	24°
5ª VARA DO TRABALHO DE GOIÂNIA	67	115	25°
8ª VARA DO TRABALHO DE GOIÂNIA	61	131,36	26°

PRAZO MÉDIO ENTRE O AJUIZAMENTO E A PROLAÇÃO DA SENTENÇA DE TODAS AS VARAS DO TRABALHO

ORDINÁRIO

Qtd. Processos	Prazo Médio (dias)
2.646	144,89

Vara do Trabalho	Qtd Processos	Prazo Médio	Ranking
VARA DO TRABALHO DE FORMOSA	43	131,58	27°
16ª VARA DO TRABALHO DE GOIÂNIA	61	132,51	28°
9ª VARA DO TRABALHO DE GOIÂNIA	80	135,24	29°
VARA DO TRABALHO DE JATAÍ	46	137,24	30°
11ª VARA DO TRABALHO DE GOIÂNIA	49	139,35	31°
3ª VARA DO TRABALHO DE GOIÂNIA	64	140,53	32°
VARA DO TRABALHO DE PALMEIRAS	36	146,81	33°
14ª VARA DO TRABALHO DE GOIÂNIA	67	149,76	34°
18ª VARA DO TRABALHO DE GOIÂNIA	64	156,03	35°
3ª VARA DO TRABALHO DE RIO VERDE	40	159,98	36°
VARA DO TRABALHO DE MINEIROS	43	160	37°
VARA DO TRABALHO DE CALDAS NOVAS	46	165,98	38°
VARA DO TRABALHO DE SÃO LUIS DE MONTES BELOS	33	166,48	39°
VARA DO TRABALHO DE CATALÃO	53	177,42	40°
4ª VARA DO TRABALHO DE GOIÂNIA	50	184,46	41°
1ª VARA DO TRABALHO DE GOIÂNIA	82	200,15	42°
2ª VARA DO TRABALHO DE GOIÂNIA	94	203,65	43°
2ª VARA DO TRABALHO DE APARECIDA DE GOIÂNIA	56	219,21	44°
6ª VARA DO TRABALHO DE GOIÂNIA	69	242,59	45°
12ª VARA DO TRABALHO DE GOIÂNIA	74	263,46	46°
VARA DO TRABALHO DE URUAÇU	81	282,05	47°
7ª VARA DO TRABALHO DE GOIÂNIA	114	362,5	48°

PRAZO MÉDIO ENTRE O AJUIZAMENTO E A PROLAÇÃO DA SENTENÇA - 6ª VARA DO TRABALHO DE GOIÂNIA

Data da sentença entre 1/8/2019 e 31/8/2019 23:59:59

6ª VARA DO TRABALHO DE GOIÂNIA

ORDINÁRIO

Qtd	Prazo Médio
69	242,59

Nr. Processo	Ajuiz.	Senteça	Prazo
ACum - 0010621-51.2019.5.18.0006	25/04/19	26/08/19	123
ET - 0010448-27.2019.5.18.0006	25/03/19	14/08/19	142
ET - 0010639-09.2018.5.18.0006	21/05/18	20/08/19	456
ET - 0010671-77.2019.5.18.0006	07/05/19	28/08/19	113
ET - 0010707-22.2019.5.18.0006	14/05/19	27/08/19	105
HoTrEx - 0011041-56.2019.5.18.0006	15/07/19	01/08/19	17
RTAlç - 0011142-93.2019.5.18.0006	02/08/19	27/08/19	25
RTAlç - 0011197-44.2019.5.18.0006	14/08/19	15/08/19	1
RTOrd - 0010263-23.2018.5.18.0006	06/03/18	08/08/19	520
RTOrd - 0010416-22.2019.5.18.0006	20/03/19	26/08/19	159
RTOrd - 0010440-50.2019.5.18.0006	22/03/19	27/08/19	158
RTOrd - 0010443-05.2019.5.18.0006	22/03/19	27/08/19	158
RTOrd - 0010537-84.2018.5.18.0006	30/04/18	29/08/19	486
RTOrd - 0010552-19.2019.5.18.0006	10/04/19	08/08/19	120
RTOrd - 0010554-86.2019.5.18.0006	11/04/19	16/08/19	127
RTOrd - 0010628-43.2019.5.18.0006	26/04/19	29/08/19	125
RTOrd - 0010645-79.2019.5.18.0006	30/04/19	19/08/19	111
RTOrd - 0010706-37.2019.5.18.0006	14/05/19	13/08/19	91
RTOrd - 0010708-07.2019.5.18.0006	14/05/19	29/08/19	107
RTOrd - 0010764-40.2019.5.18.0006	23/05/19	12/08/19	81
RTOrd - 0010805-75.2017.5.18.0006	05/05/17	20/08/19	837
RTOrd - 0010822-77.2018.5.18.0006	27/06/18	08/08/19	407

Legenda:
Ajuiz. Data do Ajuizamento;
Sentença: Data da prolação da sentença;
Prazo: Prazo para a entrega da prestação jurisdicional.

PRAZO MÉDIO ENTRE O AJUIZAMENTO E A PROLAÇÃO DA SENTENÇA - 6ª VARA DO TRABALHO DE GOIÂNIA

6ª VARA DO TRABALHO DE GOIÂNIA

ORDINÁRIO

Qtd	Prazo Médio
69	242,59

Nr. Processo	Ajuiz.	Senteça	Prazo
RTOrd - 0010834-57.2019.5.18.0006	06/06/19	27/08/19	82
RTOrd - 0010850-45.2018.5.18.0006	04/07/18	05/08/19	397
RTOrd - 0010860-55.2019.5.18.0006	11/06/19	15/08/19	65
RTOrd - 0010899-52.2019.5.18.0006	19/06/19	22/08/19	64
RTOrd - 0010920-07.2019.5.18.0013	23/06/19	14/08/19	52
RTOrd - 0010930-09.2018.5.18.0006	19/07/18	21/08/19	398
RTOrd - 0010944-56.2019.5.18.0006	27/06/19	28/08/19	62
RTOrd - 0010947-79.2017.5.18.0006	30/05/17	13/08/19	805
RTOrd - 0010976-95.2018.5.18.0006	30/07/18	22/08/19	388
RTOrd - 0010992-83.2017.5.18.0006	05/06/17	05/08/19	791
RTOrd - 0010996-52.2019.5.18.0006	05/07/19	08/08/19	34
RTOrd - 0011008-66.2019.5.18.0006	09/07/19	05/08/19	27
RTOrd - 0011017-28.2019.5.18.0006	10/07/19	08/08/19	29
RTOrd - 0011021-65.2019.5.18.0006	10/07/19	05/08/19	26
RTOrd - 0011049-33.2019.5.18.0006	16/07/19	21/08/19	36
RTOrd - 0011050-18.2019.5.18.0006	16/07/19	06/08/19	21
RTOrd - 0011057-78.2017.5.18.0006	15/06/17	28/08/19	804
RTOrd - 0011060-62.2019.5.18.0006	18/07/19	08/08/19	21
RTOrd - 0011060-67.2016.5.18.0006	14/06/16	20/08/19	1.162
RTOrd - 0011063-17.2019.5.18.0006	18/07/19	29/08/19	42
RTOrd - 0011065-21.2018.5.18.0006	17/08/18	08/08/19	356
RTOrd - 0011075-31.2019.5.18.0006	22/07/19	14/08/19	23
RTOrd - 0011081-38.2019.5.18.0006	22/07/19	13/08/19	22
RTOrd - 0011082-23.2019.5.18.0006	23/07/19	15/08/19	23
RTOrd - 0011088-30.2019.5.18.0006	24/07/19	16/08/19	23

Legenda:
Ajuiz. Data do Ajuizamento;
Sentença: Data da prolação da sentença;
Prazo: Prazo para a entrega da prestação jurisdicional.

PRAZO MÉDIO ENTRE O AJUIZAMENTO E A PROLAÇÃO DA SENTENÇA - 6ª VARA DO TRABALHO DE GOIÂNIA

6ª VARA DO TRABALHO DE GOIÂNIA

ORDINÁRIO

Qtd	Prazo Médio
69	242,59

Nr. Processo	Ajuiz.	Senteça	Prazo
RTOrd - 0011093-52.2019.5.18.0006	24/07/19	14/08/19	21
RTOrd - 0011094-37.2019.5.18.0006	24/07/19	15/08/19	22
RTOrd - 0011099-59.2019.5.18.0006	25/07/19	28/08/19	34
RTOrd - 0011107-07.2017.5.18.0006	23/06/17	29/08/19	797
RTOrd - 0011108-21.2019.5.18.0006	26/07/19	19/08/19	24
RTOrd - 0011111-73.2019.5.18.0006	26/07/19	09/08/19	14
RTOrd - 0011123-24.2018.5.18.0006	29/08/18	27/08/19	363
RTOrd - 0011131-64.2019.5.18.0006	31/07/19	01/08/19	1
RTOrd - 0011135-04.2019.5.18.0006	01/08/19	05/08/19	4
RTOrd - 0011138-90.2018.5.18.0006	31/08/18	20/08/19	354
RTOrd - 0011146-33.2019.5.18.0006	02/08/19	08/08/19	6
RTOrd - 0011197-78.2018.5.18.0006	13/09/18	09/08/19	330
RTOrd - 0011224-27.2019.5.18.0006	20/08/19	29/08/19	9
RTOrd - 0011420-65.2017.5.18.0006	10/08/17	21/08/19	741
RTOrd - 0011422-98.2018.5.18.0006	29/10/18	19/08/19	294
RTOrd - 0011426-72.2017.5.18.0006	11/08/17	29/08/19	748
RTOrd - 0011428-42.2017.5.18.0006	11/08/17	29/08/19	748
RTOrd - 0011481-86.2018.5.18.0006	09/11/18	28/08/19	292
RTOrd - 0011548-51.2018.5.18.0006	24/11/18	13/08/19	262
RTOrd - 0011562-91.2017.5.18.0128	26/10/17	13/08/19	656
RTOrd - 0012040-77.2017.5.18.0006	10/11/17	13/08/19	641
TutCautAnt - 0010441-20.2019.5.18.0011	25/03/19	28/08/19	156

Legenda:
Ajuiz. Data do Ajuizamento;
Sentença: Data da prolação da sentença;
Prazo: Prazo para a entrega da prestação jurisdicional.

PRAZO MÉDIO ENTRE O AJUIZAMENTO E A PROLAÇÃO DA SENTENÇA - 6ª VARA DO TRABALHO DE GOIÂNIA

Data da sentença entre 1/8/2019 e 31/8/2019 23:59:59

ANA LÚCIA CICCONE DE FARIA

ORDINÁRIO

Qtd	Prazo Médio
2	17,5

Nr. Processo	Ajuiz.	Senteça	Prazo
RTOrd - 0011050-18.2019.5.18.0006	16/07/19	06/08/19	21
RTOrd - 0011111-73.2019.5.18.0006	26/07/19	09/08/19	14

Legenda:
Ajuiz. Data do Ajuizamento;
Sentença: Data da prolação da sentença;
Prazo: Prazo para a entrega da prestação jurisdicional.

CEUMARA DE SOUZA FREITAS E SOARES

ORDINÁRIO

Qtd	Prazo Médio
2	17

Nr. Processo	Ajuiz.	Senteça	Prazo
RTAlç - 0011142-93.2019.5.18.0006	02/08/19	27/08/19	25
RTOrd - 0011224-27.2019.5.18.0006	20/08/19	29/08/19	9

Legenda:
Ajuiz. Data do Ajuizamento;
Sentença: Data da prolação da sentença;
Prazo: Prazo para a entrega da prestação jurisdicional.

ÉDISON VACCARI

ORDINÁRIO

Qtd	Prazo Médio

PRAZO MÉDIO ENTRE O AJUIZAMENTO E A PROLAÇÃO DA SENTENÇA - 6ª VARA DO TRABALHO DE GOIÂNIA

ÉDISON VACCARI

ORDINÁRIO

5	22,6

Nr. Processo	Ajuiz.	Senteça	Prazo
RTOrd - 0011075-31.2019.5.18.0006	22/07/19	14/08/19	23
RTOrd - 0011081-38.2019.5.18.0006	22/07/19	13/08/19	22
RTOrd - 0011082-23.2019.5.18.0006	23/07/19	15/08/19	23
RTOrd - 0011088-30.2019.5.18.0006	24/07/19	16/08/19	23
RTOrd - 0011094-37.2019.5.18.0006	24/07/19	15/08/19	22

Legenda:
Ajuiz. Data do Ajuizamento;
Sentença: Data da prolação da sentença;
Prazo: Prazo para a entrega da prestação jurisdicional.

EDUARDO DO NASCIMENTO

ORDINÁRIO

Qtd	Prazo Médio
1	24

Nr. Processo	Ajuiz.	Senteça	Prazo
RTOrd - 0011108-21.2019.5.18.0006	26/07/19	19/08/19	24

Legenda:
Ajuiz. Data do Ajuizamento;
Sentença: Data da prolação da sentença;
Prazo: Prazo para a entrega da prestação jurisdicional.

EDUARDO TADEU THON

ORDINÁRIO

Qtd	Prazo Médio
27	239,11

PRAZO MÉDIO ENTRE O AJUIZAMENTO E A PROLAÇÃO DA SENTENÇA - 6ª VARA DO TRABALHO DE GOIÂNIA

EDUARDO TADEU THON

ORDINÁRIO

Qtd	Prazo Médio
27	239,11

Nr. Processo	Ajuiz.	Senteça	Prazo
ACum - 0010621-51.2019.5.18.0006	25/04/19	26/08/19	123
ET - 0010448-27.2019.5.18.0006	25/03/19	14/08/19	142
ET - 0010639-09.2018.5.18.0006	21/05/18	20/08/19	456
ET - 0010707-22.2019.5.18.0006	14/05/19	27/08/19	105
HoTrEx - 0011041-56.2019.5.18.0006	15/07/19	01/08/19	17
RTAlç - 0011197-44.2019.5.18.0006	14/08/19	15/08/19	1
RTOrd - 0010263-23.2018.5.18.0006	06/03/18	08/08/19	520
RTOrd - 0010537-84.2018.5.18.0006	30/04/18	29/08/19	486
RTOrd - 0010552-19.2019.5.18.0006	10/04/19	08/08/19	120
RTOrd - 0010764-40.2019.5.18.0006	23/05/19	12/08/19	81
RTOrd - 0010899-52.2019.5.18.0006	19/06/19	22/08/19	64
RTOrd - 0010920-07.2019.5.18.0013	23/06/19	14/08/19	52
RTOrd - 0010930-09.2018.5.18.0006	19/07/18	21/08/19	398
RTOrd - 0010947-79.2017.5.18.0006	30/05/17	13/08/19	805
RTOrd - 0010976-95.2018.5.18.0006	30/07/18	22/08/19	388
RTOrd - 0011008-66.2019.5.18.0006	09/07/19	05/08/19	27
RTOrd - 0011021-65.2019.5.18.0006	10/07/19	05/08/19	26
RTOrd - 0011049-33.2019.5.18.0006	16/07/19	21/08/19	36
RTOrd - 0011063-17.2019.5.18.0006	18/07/19	29/08/19	42
RTOrd - 0011065-21.2018.5.18.0006	17/08/18	08/08/19	356
RTOrd - 0011093-52.2019.5.18.0006	24/07/19	14/08/19	21
RTOrd - 0011107-07.2017.5.18.0006	23/06/17	29/08/19	797
RTOrd - 0011131-64.2019.5.18.0006	31/07/19	01/08/19	1
RTOrd - 0011135-04.2019.5.18.0006	01/08/19	05/08/19	4
RTOrd - 0011146-33.2019.5.18.0006	02/08/19	08/08/19	6

Legenda:
Ajuiz. Data do Ajuizamento;
Sentença: Data da prolação da sentença;
Prazo: Prazo para a entrega da prestação jurisdicional.

PRAZO MÉDIO ENTRE O AJUIZAMENTO E A PROLAÇÃO DA SENTENÇA - 6ª VARA DO TRABALHO DE GOIÂNIA

EDUARDO TADEU THON

ORDINÁRIO

Qtd	Prazo Médio
27	239,11

Nr. Processo	Ajuiz.	Senteça	Prazo
RTOrd - 0011420-65.2017.5.18.0006	10/08/17	21/08/19	741
RTOrd - 0012040-77.2017.5.18.0006	10/11/17	13/08/19	641

Legenda:
Ajuiz. Data do Ajuizamento;
Sentença: Data da prolação da sentença;
Prazo: Prazo para a entrega da prestação jurisdicional.

GIRLENE DE CASTRO ARAÚJO ALMEIDA

ORDINÁRIO

Qtd	Prazo Médio
1	397

Nr. Processo	Ajuiz.	Senteça	Prazo
RTOrd - 0010850-45.2018.5.18.0006	04/07/18	05/08/19	397

Legenda:
Ajuiz. Data do Ajuizamento;
Sentença: Data da prolação da sentença;
Prazo: Prazo para a entrega da prestação jurisdicional.

ISRAEL BRASIL ADOURIAN

ORDINÁRIO

Qtd	Prazo Médio
9	192,22

Legenda:
Ajuiz. Data do Ajuizamento;
Sentença: Data da prolação da sentença;
Prazo: Prazo para a entrega da prestação jurisdicional.

PRAZO MÉDIO ENTRE O AJUIZAMENTO E A PROLAÇÃO DA SENTENÇA - 6ª VARA DO TRABALHO DE GOIÂNIA

ISRAEL BRASIL ADOURIAN

ORDINÁRIO

Qtd	Prazo Médio
9	192,22

Nr. Processo	Ajuiz.	Senteça	Prazo
ET - 0010671-77.2019.5.18.0006	07/05/19	28/08/19	113
RTOrd - 0010554-86.2019.5.18.0006	11/04/19	16/08/19	127
RTOrd - 0010944-56.2019.5.18.0006	27/06/19	28/08/19	62
RTOrd - 0011099-59.2019.5.18.0006	25/07/19	28/08/19	34
RTOrd - 0011138-90.2018.5.18.0006	31/08/18	20/08/19	354
RTOrd - 0011197-78.2018.5.18.0006	13/09/18	09/08/19	330
RTOrd - 0011481-86.2018.5.18.0006	09/11/18	28/08/19	292
RTOrd - 0011548-51.2018.5.18.0006	24/11/18	13/08/19	262
TutCautAnt - 0010441-20.2019.5.18.0011	25/03/19	28/08/19	156

Legenda:
Ajuiz. Data do Ajuizamento;
Sentença: Data da prolação da sentença;
Prazo: Prazo para a entrega da prestação jurisdicional.

JEANNE KARLA RIBEIRO E BEZERRA

ORDINÁRIO

Qtd	Prazo Médio
20	395

Nr. Processo	Ajuiz.	Senteça	Prazo
RTOrd - 0010416-22.2019.5.18.0006	20/03/19	26/08/19	159
RTOrd - 0010440-50.2019.5.18.0006	22/03/19	27/08/19	158
RTOrd - 0010443-05.2019.5.18.0006	22/03/19	27/08/19	158
RTOrd - 0010628-43.2019.5.18.0006	26/04/19	29/08/19	125
RTOrd - 0010645-79.2019.5.18.0006	30/04/19	19/08/19	111

Legenda:
Ajuiz. Data do Ajuizamento;
Sentença: Data da prolação da sentença;
Prazo: Prazo para a entrega da prestação jurisdicional.

PRAZO MÉDIO ENTRE O AJUIZAMENTO E A PROLAÇÃO DA SENTENÇA - 6ª VARA DO TRABALHO DE GOIÂNIA

JEANNE KARLA RIBEIRO E BEZERRA

ORDINÁRIO

Qtd	Prazo Médio
20	395

Nr. Processo	Ajuiz.	Senteça	Prazo
RTOrd - 0010706-37.2019.5.18.0006	14/05/19	13/08/19	91
RTOrd - 0010708-07.2019.5.18.0006	14/05/19	29/08/19	107
RTOrd - 0010805-75.2017.5.18.0006	05/05/17	20/08/19	837
RTOrd - 0010822-77.2018.5.18.0006	27/06/18	08/08/19	407
RTOrd - 0010834-57.2019.5.18.0006	06/06/19	27/08/19	82
RTOrd - 0010860-55.2019.5.18.0006	11/06/19	15/08/19	65
RTOrd - 0010992-83.2017.5.18.0006	05/06/17	05/08/19	791
RTOrd - 0010996-52.2019.5.18.0006	05/07/19	08/08/19	34
RTOrd - 0011057-78.2017.5.18.0006	15/06/17	28/08/19	804
RTOrd - 0011060-67.2016.5.18.0006	14/06/16	20/08/19	1.162
RTOrd - 0011123-24.2018.5.18.0006	29/08/18	27/08/19	363
RTOrd - 0011422-98.2018.5.18.0006	29/10/18	19/08/19	294
RTOrd - 0011426-72.2017.5.18.0006	11/08/17	29/08/19	748
RTOrd - 0011428-42.2017.5.18.0006	11/08/17	29/08/19	748
RTOrd - 0011562-91.2017.5.18.0128	26/10/17	13/08/19	656

Legenda:
Ajuiz. Data do Ajuizamento;
Sentença: Data da prolação da sentença;
Prazo: Prazo para a entrega da prestação jurisdicional.

RONIE CARLOS BENTO DE SOUSA

ORDINÁRIO

Qtd	Prazo Médio
2	25

Legenda:
Ajuiz. Data do Ajuizamento;
Sentença: Data da prolação da sentença;
Prazo: Prazo para a entrega da prestação jurisdicional.

PRAZO MÉDIO ENTRE O AJUIZAMENTO E A PROLAÇÃO DA SENTENÇA - 6ª VARA DO TRABALHO DE GOIÂNIA

RONIE CARLOS BENTO DE SOUSA

ORDINÁRIO

Qtd	Prazo Médio
2	25

Nr. Processo	Ajuiz.	Senteça	Prazo
RTOrd - 0011017-28.2019.5.18.0006	10/07/19	08/08/19	29
RTOrd - 0011060-62.2019.5.18.0006	18/07/19	08/08/19	21

Legenda:
Ajuiz. Data do Ajuizamento;
Sentença: Data da prolação da sentença;
Prazo: Prazo para a entrega da prestação jurisdicional.