# Conceituação

| Tema | Prazos Processuais |
|---|---|
| **Relatórios** | Evolução Histórica<br>Comparativo por VT<br>Comparativo por Grupo<br>Por Grupo<br>Por VT<br>Por Processo<br>Por Magistrado |
| **Resumo** | Apresenta o prazo médio desde o ajuizamento da ação até a prolação da sentença. |
| **Descrição** | O prazo médio é obtido calculando-se a quantidade de dias decorridos desde o ajuizamento da ação até a prolação da sentença.<br>Os dados são extraídos baseando-se nos itens do e-Gestão:<br><br>271 e 90271 - Do ajuizamento da ação até a prolação da sentença, na fase de conhecimento – rito sumaríssimo;<br><br>272 e 90272 – Do ajuizamento da ação até a prolação da sentença, na fase de conhecimento – exceto rito sumaríssimo (ordinário) |
| **Origem da informação** | e-Gestão |
| **Critérios e transformações** | Coletado do e-Gestão, consolidado, otimizado e classificado para análise. |
| **Análises possíveis** | Prazo médio entre o ajuizamento da ação até a prolação da sentença, detalhado de forma Geral, Por grupo, Por VT, Por Processo e Por Magistrado |

# EVOLUÇÃO HISTÓRICA DOS PRAZOS PROCESSUAIS ENTRE O AJUIZAMENTO E A PROLAÇÃO DA SENTENÇA - VARA DO TRABALHO DE MINEIROS

**Data da sentença entre 1/8/2019 e 31/8/2019 23:59:59**

| Rito | Qtd | Prazo Médio |
|---|---|---|
| ORDINÁRIO | 43 | 160 |
| SUMARÍSSIMO | 39 | 68,26 |
| **Total/Média** | **82** | **116,37** |

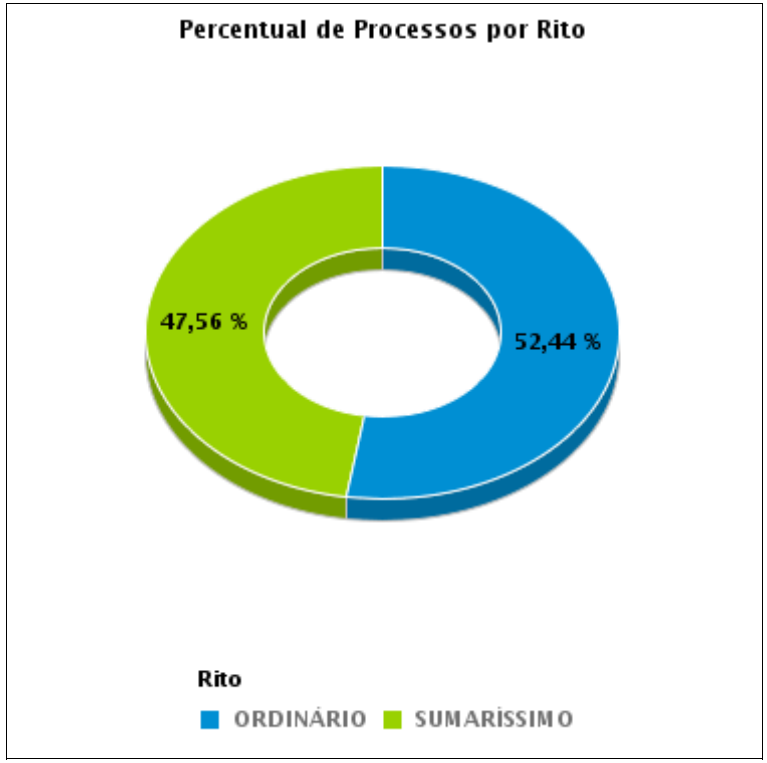


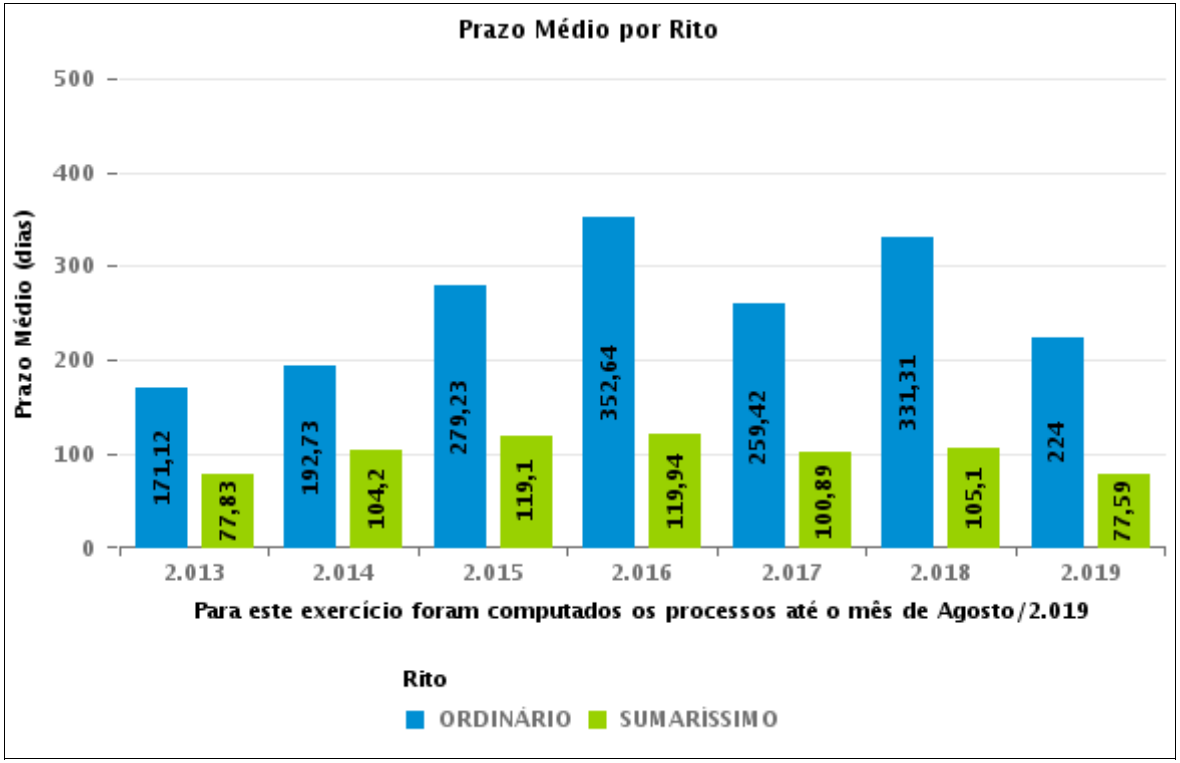

# COMPARATIVO DO PRAZO MÉDIO ENTRE O AJUIZAMENTO E A PROLAÇÃO DA SENTENÇA - VARA DO TRABALHO DE MINEIROS

**Data da sentença entre 1/8/2019 e 31/8/2019 23:59:59**

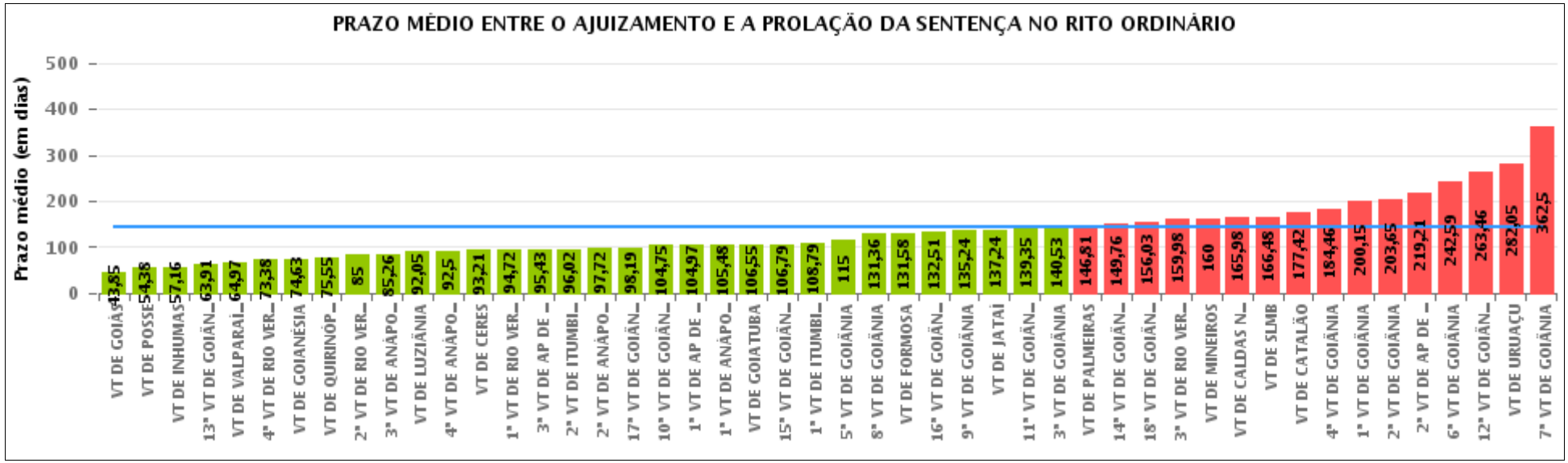


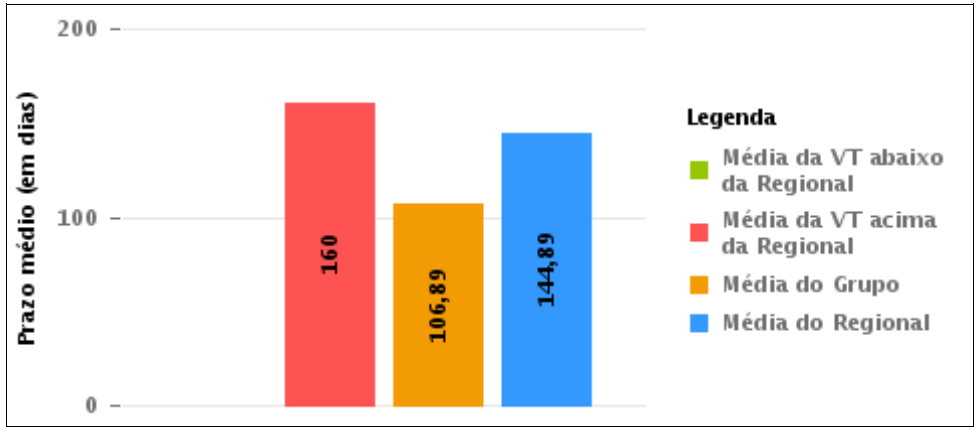


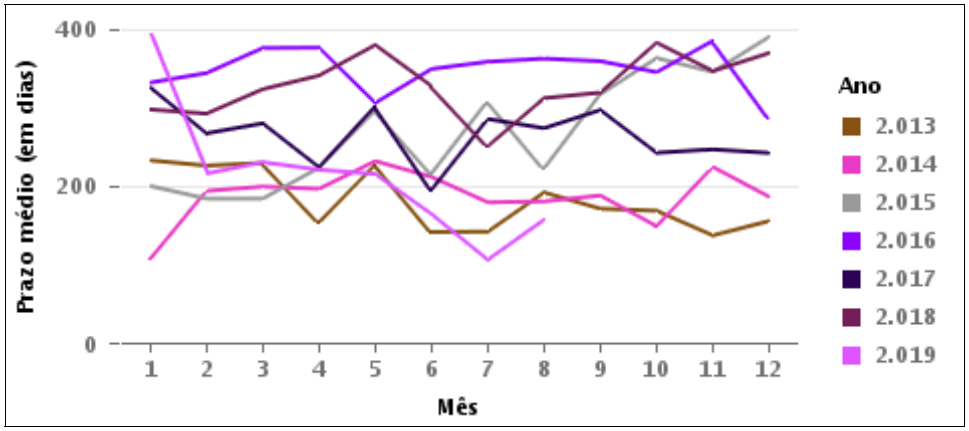

# COMPARATIVO DO PRAZO MÉDIO ENTRE O AJUIZAMENTO E A PROLAÇÃO DA SENTENÇA ENTRE AS VARAS DO GRUPO

**Data da sentença entre 1/8/2019 e 31/8/2019 23:59:59**

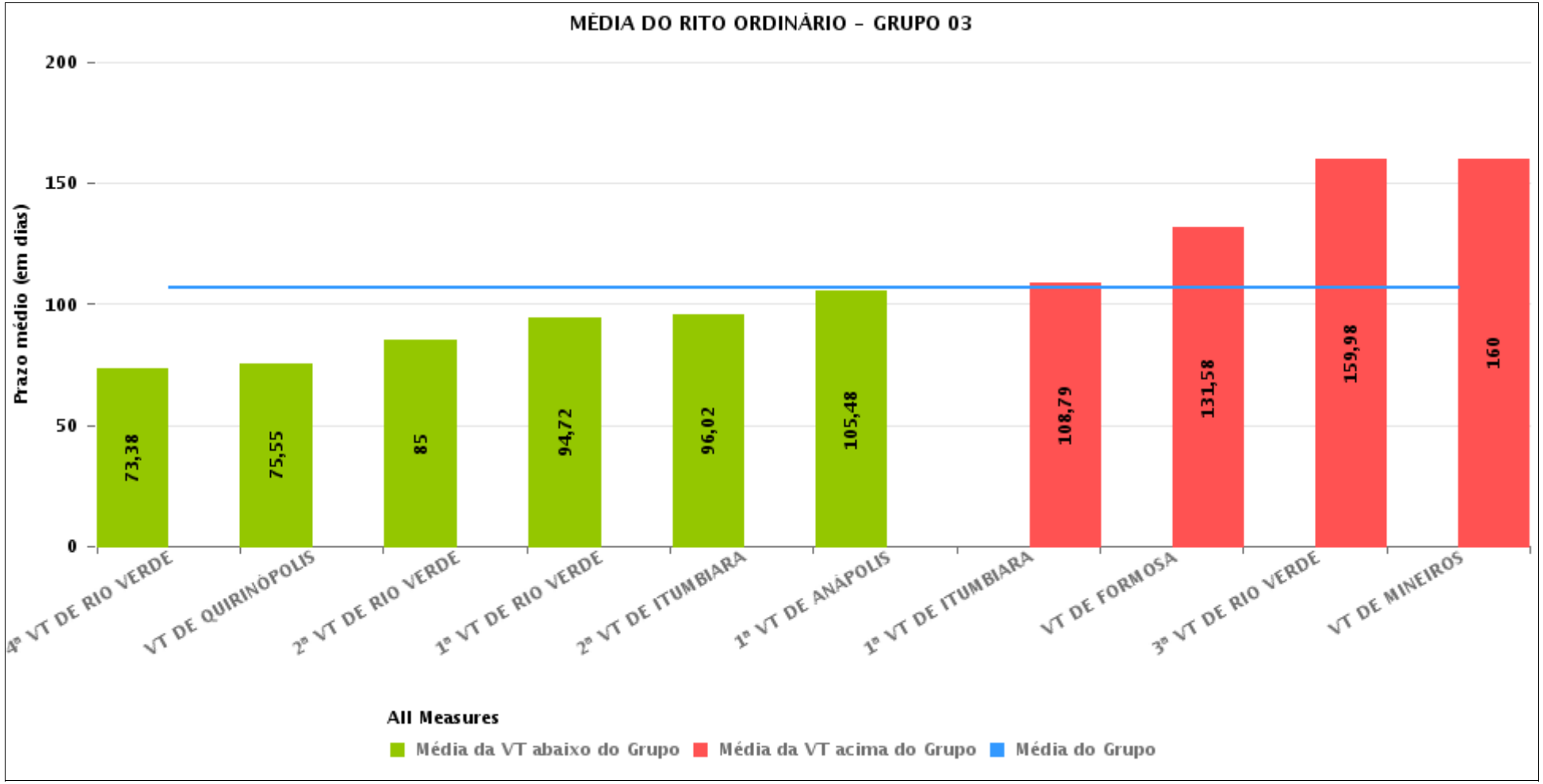

# PRAZO MÉDIO ENTRE O AJUIZAMENTO E A PROLAÇÃO DA SENTENÇA POR GRUPO

**Data da sentença entre 1/8/2019 e 31/8/2019 23:59:59**

| Rito | Grupo | Qtd. Processos | Prazo Médio (dias) | Ranking |
|---|---|---|---|---|
| ORDINÁRIO | GRUPO 01 | 13 | 54,38 | 1° |
| | GRUPO 06 | 89 | 64,97 | 2° |
| | GRUPO 03 | 448 | 106,89 | 3° |
| | GRUPO 02 | 36 | 146,81 | 4° |
| | GRUPO 04 | 1.801 | 154,09 | 5° |
| | GRUPO 05 | 259 | 178,47 | 6° |

| Legenda: | # Grupo 03 – De 1501 a 2000 | # Grupo 04 – De 2001 a 2500 | # Grupo 05 – Maior que 2500 |
|---|---|---|---|
| # Grupo 01 – Até 1000<br>VT de Posse<br>VT de Pires do Rio<br><br># Grupo 02 – De 1001 a 1500<br>VT de Formosa | VT de Ceres<br>1ª VT de Anápolis<br>2ª VT de Anápolis<br>3ª VT de Anápolis<br>4ª VT de Anápolis<br>1ª VT de Aparecida de Goiânia<br>2ª VT de Aparecida de Goiânia<br>3ª VT de Aparecida de Goiânia<br>VT de Caldas Novas<br>1ª VT de Itumbiara<br>2ª VT de Itumbiara<br>VT de Goiás<br>VT de Jataí<br>VT de Mineiros<br>VT de Quirinópolis<br>1ª VT de Rio Verde<br>2ª VT de Rio Verde<br>3ª VT de Rio Verde<br>4ª VT de Rio Verde<br>VT de São Luis de Montes Belos | VT de Goiatuba<br>VT de Goianésia<br>1ª VT de Goiânia<br>2ª VT de Goiânia<br>3ª VT de Goiânia<br>4ª VT de Goiânia<br>5ª VT de Goiânia<br>6ª VT de Goiânia<br>7ª VT de Goiânia<br>8ª VT de Goiânia<br>9ª VT de Goiânia<br>10ª VT de Goiânia<br>11ª VT de Goiânia<br>12ª VT de Goiânia<br>13ª VT de Goiânia<br>14ª VT de Goiânia<br>15ª VT de Goiânia<br>16ª VT de Goiânia<br>17ª VT de Goiânia<br>18ª VT de Goiânia<br>VT de Inhumas<br>VT de Luziânia | VT de Catalão<br>VT de Uruaçu<br>VT de Valparaíso de Goiás |

# PRAZO MÉDIO ENTRE O AJUIZAMENTO E A PROLAÇÃO DA SENTENÇA DE TODAS AS VARAS DO TRABALHO

**Data da sentença entre 1/8/2019 e 31/8/2019 23:59:59**

## ORDINÁRIO

| Qtd. Processos | Prazo Médio (dias) |
|---|---|
| 2.646 | 144,89 |

| Vara do Trabalho | Qtd Processos | Prazo Médio | Ranking |
|---|---|---|---|
| VARA DO TRABALHO DE GOIÁS | 39 | 43,85 | 1° |
| VARA DO TRABALHO DE POSSE | 13 | 54,38 | 2° |
| VARA DO TRABALHO DE INHUMAS | 49 | 57,16 | 3° |
| 13ª VARA DO TRABALHO DE GOIÂNIA | 66 | 63,91 | 4° |
| VARA DO TRABALHO DE VALPARAÍSO DE GOIÁS | 89 | 64,97 | 5° |
| 4ª VARA DO TRABALHO DE RIO VERDE | 47 | 73,38 | 6° |
| VARA DO TRABALHO DE GOIANÉSIA | 32 | 74,63 | 7° |
| VARA DO TRABALHO DE QUIRINÓPOLIS | 64 | 75,55 | 8° |
| 2ª VARA DO TRABALHO DE RIO VERDE | 41 | 85 | 9° |
| 3ª VARA DO TRABALHO DE ANÁPOLIS | 43 | 85,26 | 10° |
| VARA DO TRABALHO DE LUZIÂNIA | 64 | 92,05 | 11° |
| 4ª VARA DO TRABALHO DE ANÁPOLIS | 40 | 92,5 | 12° |
| VARA DO TRABALHO DE CERES | 14 | 93,21 | 13° |
| 1ª VARA DO TRABALHO DE RIO VERDE | 39 | 94,72 | 14° |
| 3ª VARA DO TRABALHO DE APARECIDA DE GOIÂNIA | 28 | 95,43 | 15° |
| 2ª VARA DO TRABALHO DE ITUMBIARA | 52 | 96,02 | 16° |
| 2ª VARA DO TRABALHO DE ANÁPOLIS | 43 | 97,72 | 17° |
| 17ª VARA DO TRABALHO DE GOIÂNIA | 75 | 98,19 | 18° |
| 10ª VARA DO TRABALHO DE GOIÂNIA | 80 | 104,75 | 19° |
| 1ª VARA DO TRABALHO DE APARECIDA DE GOIÂNIA | 64 | 104,97 | 20° |
| 1ª VARA DO TRABALHO DE ANÁPOLIS | 31 | 105,48 | 21° |
| VARA DO TRABALHO DE GOIATUBA | 40 | 106,55 | 22° |
| 15ª VARA DO TRABALHO DE GOIÂNIA | 72 | 106,79 | 23° |
| 1ª VARA DO TRABALHO DE ITUMBIARA | 48 | 108,79 | 24° |
| 5ª VARA DO TRABALHO DE GOIÂNIA | 67 | 115 | 25° |
| 8ª VARA DO TRABALHO DE GOIÂNIA | 61 | 131,36 | 26° |

# PRAZO MÉDIO ENTRE O AJUIZAMENTO E A PROLAÇÃO DA SENTENÇA DE TODAS AS VARAS DO TRABALHO

## ORDINÁRIO

| Qtd. Processos | Prazo Médio (dias) |
|---|---|
| 2.646 | 144,89 |

| Vara do Trabalho | Qtd Processos | Prazo Médio | Ranking |
|---|---|---|---|
| VARA DO TRABALHO DE FORMOSA | 43 | 131,58 | 27° |
| 16ª VARA DO TRABALHO DE GOIÂNIA | 61 | 132,51 | 28° |
| 9ª VARA DO TRABALHO DE GOIÂNIA | 80 | 135,24 | 29° |
| VARA DO TRABALHO DE JATAÍ | 46 | 137,24 | 30° |
| 11ª VARA DO TRABALHO DE GOIÂNIA | 49 | 139,35 | 31° |
| 3ª VARA DO TRABALHO DE GOIÂNIA | 64 | 140,53 | 32° |
| VARA DO TRABALHO DE PALMEIRAS | 36 | 146,81 | 33° |
| 14ª VARA DO TRABALHO DE GOIÂNIA | 67 | 149,76 | 34° |
| 18ª VARA DO TRABALHO DE GOIÂNIA | 64 | 156,03 | 35° |
| 3ª VARA DO TRABALHO DE RIO VERDE | 40 | 159,98 | 36° |
| VARA DO TRABALHO DE MINEIROS | 43 | 160 | 37° |
| VARA DO TRABALHO DE CALDAS NOVAS | 46 | 165,98 | 38° |
| VARA DO TRABALHO DE SÃO LUIS DE MONTES BELOS | 33 | 166,48 | 39° |
| VARA DO TRABALHO DE CATALÃO | 53 | 177,42 | 40° |
| 4ª VARA DO TRABALHO DE GOIÂNIA | 50 | 184,46 | 41° |
| 1ª VARA DO TRABALHO DE GOIÂNIA | 82 | 200,15 | 42° |
| 2ª VARA DO TRABALHO DE GOIÂNIA | 94 | 203,65 | 43° |
| 2ª VARA DO TRABALHO DE APARECIDA DE GOIÂNIA | 56 | 219,21 | 44° |
| 6ª VARA DO TRABALHO DE GOIÂNIA | 69 | 242,59 | 45° |
| 12ª VARA DO TRABALHO DE GOIÂNIA | 74 | 263,46 | 46° |
| VARA DO TRABALHO DE URUAÇU | 81 | 282,05 | 47° |
| 7ª VARA DO TRABALHO DE GOIÂNIA | 114 | 362,5 | 48° |

# PRAZO MÉDIO ENTRE O AJUIZAMENTO E A PROLAÇÃO DA SENTENÇA - VARA DO TRABALHO DE MINEIROS

**Data da sentença entre 1/8/2019 e 31/8/2019 23:59:59**

## VARA DO TRABALHO DE MINEIROS

### ORDINÁRIO

| Qtd | Prazo Médio |
|---|---|
| 43 | 160 |

| Nr. Processo | Ajuiz. | Senteça | Prazo |
|---|---|---|---|
| AlvJud - 0010415-64.2019.5.18.0191 | 27/06/19 | 19/08/19 | 53 |
| ET - 0010376-67.2019.5.18.0191 | 07/06/19 | 09/08/19 | 63 |
| HoTrEx - 0010487-51.2019.5.18.0191 | 29/07/19 | 21/08/19 | 23 |
| RTAlç - 0010276-15.2019.5.18.0191 | 16/04/19 | 05/08/19 | 111 |
| RTAlç - 0010498-80.2019.5.18.0191 | 02/08/19 | 29/08/19 | 27 |
| RTOrd - 0010071-83.2019.5.18.0191 | 28/01/19 | 01/08/19 | 185 |
| RTOrd - 0010075-23.2019.5.18.0191 | 29/01/19 | 08/08/19 | 191 |
| RTOrd - 0010113-35.2019.5.18.0191 | 04/02/19 | 01/08/19 | 178 |
| RTOrd - 0010116-87.2019.5.18.0191 | 04/02/19 | 17/08/19 | 194 |
| RTOrd - 0010123-79.2019.5.18.0191 | 05/02/19 | 08/08/19 | 184 |
| RTOrd - 0010127-19.2019.5.18.0191 | 06/02/19 | 12/08/19 | 187 |
| RTOrd - 0010209-50.2019.5.18.0191 | 18/03/19 | 26/08/19 | 161 |
| RTOrd - 0010212-05.2019.5.18.0191 | 19/03/19 | 14/08/19 | 148 |
| RTOrd - 0010221-64.2019.5.18.0191 | 21/03/19 | 13/08/19 | 145 |
| RTOrd - 0010246-77.2019.5.18.0191 | 31/03/19 | 15/08/19 | 137 |
| RTOrd - 0010252-84.2019.5.18.0191 | 02/04/19 | 26/08/19 | 146 |
| RTOrd - 0010258-91.2019.5.18.0191 | 05/04/19 | 05/08/19 | 122 |
| RTOrd - 0010266-68.2019.5.18.0191 | 11/04/19 | 09/08/19 | 120 |
| RTOrd - 0010267-53.2019.5.18.0191 | 12/04/19 | 26/08/19 | 136 |
| RTOrd - 0010292-66.2019.5.18.0191 | 25/04/19 | 06/08/19 | 103 |
| RTOrd - 0010297-25.2018.5.18.0191 | 16/04/18 | 21/08/19 | 492 |
| RTOrd - 0010298-10.2018.5.18.0191 | 16/04/18 | 21/08/19 | 492 |

**Legenda:**
**Ajuiz. Data do Ajuizamento;**
**Sentença: Data da prolação da sentença;**
**Prazo: Prazo para a entrega da prestação jurisdicional.**

# PRAZO MÉDIO ENTRE O AJUIZAMENTO E A PROLAÇÃO DA SENTENÇA - VARA DO TRABALHO DE MINEIROS

## VARA DO TRABALHO DE MINEIROS

### ORDINÁRIO

| Qtd | Prazo Médio |
|---|---|
| 43 | 160 |

| Nr. Processo | Ajuiz. | Senteça | Prazo |
|---|---|---|---|
| RTOrd - 0010301-62.2018.5.18.0191 | 17/04/18 | 21/08/19 | 491 |
| RTOrd - 0010302-47.2018.5.18.0191 | 17/04/18 | 21/08/19 | 491 |
| RTOrd - 0010317-79.2019.5.18.0191 | 09/05/19 | 30/08/19 | 113 |
| RTOrd - 0010323-86.2019.5.18.0191 | 14/05/19 | 15/08/19 | 93 |
| RTOrd - 0010326-41.2019.5.18.0191 | 15/05/19 | 29/08/19 | 106 |
| RTOrd - 0010327-26.2019.5.18.0191 | 16/05/19 | 26/08/19 | 102 |
| RTOrd - 0010336-85.2019.5.18.0191 | 20/05/19 | 27/08/19 | 99 |
| RTOrd - 0010375-82.2019.5.18.0191 | 06/06/19 | 09/08/19 | 64 |
| RTOrd - 0010376-59.2019.5.18.0129 | 31/05/19 | 19/08/19 | 80 |
| RTOrd - 0010392-55.2018.5.18.0191 | 08/05/18 | 02/08/19 | 451 |
| RTOrd - 0010405-20.2019.5.18.0191 | 19/06/19 | 05/08/19 | 47 |
| RTOrd - 0010410-76.2018.5.18.0191 | 11/05/18 | 02/08/19 | 448 |
| RTOrd - 0010416-49.2019.5.18.0191 | 27/06/19 | 05/08/19 | 39 |
| RTOrd - 0010417-34.2019.5.18.0191 | 27/06/19 | 05/08/19 | 39 |
| RTOrd - 0010455-46.2019.5.18.0191 | 15/07/19 | 16/08/19 | 32 |
| RTOrd - 0010466-75.2019.5.18.0191 | 22/07/19 | 15/08/19 | 24 |
| RTOrd - 0010476-22.2019.5.18.0191 | 24/07/19 | 16/08/19 | 23 |
| RTOrd - 0010490-06.2019.5.18.0191 | 30/07/19 | 28/08/19 | 29 |
| RTOrd - 0010517-86.2019.5.18.0191 | 12/08/19 | 21/08/19 | 9 |
| RTOrd - 0010966-78.2018.5.18.0191 | 06/11/18 | 13/08/19 | 280 |
| RTOrd - 0011047-27.2018.5.18.0191 | 26/12/18 | 05/08/19 | 222 |

**Legenda:**
**Ajuiz. Data do Ajuizamento;**
**Sentença: Data da prolação da sentença;**
**Prazo: Prazo para a entrega da prestação jurisdicional.**

# PRAZO MÉDIO ENTRE O AJUIZAMENTO E A PROLAÇÃO DA SENTENÇA - VARA DO TRABALHO DE MINEIROS

**Data da sentença entre 1/8/2019 e 31/8/2019 23:59:59**

## JOHNNY GONÇALVES VIEIRA

### ORDINÁRIO

| Qtd | Prazo Médio |
|---|---|
| 27 | 140,3 |

| Nr. Processo | Ajuiz. | Senteça | Prazo |
|---|---|---|---|
| AlvJud - 0010415-64.2019.5.18.0191 | 27/06/19 | 19/08/19 | 53 |
| HoTrEx - 0010487-51.2019.5.18.0191 | 29/07/19 | 21/08/19 | 23 |
| RTAlç - 0010498-80.2019.5.18.0191 | 02/08/19 | 29/08/19 | 27 |
| RTOrd - 0010071-83.2019.5.18.0191 | 28/01/19 | 01/08/19 | 185 |
| RTOrd - 0010075-23.2019.5.18.0191 | 29/01/19 | 08/08/19 | 191 |
| RTOrd - 0010113-35.2019.5.18.0191 | 04/02/19 | 01/08/19 | 178 |
| RTOrd - 0010116-87.2019.5.18.0191 | 04/02/19 | 17/08/19 | 194 |
| RTOrd - 0010123-79.2019.5.18.0191 | 05/02/19 | 08/08/19 | 184 |
| RTOrd - 0010127-19.2019.5.18.0191 | 06/02/19 | 12/08/19 | 187 |
| RTOrd - 0010209-50.2019.5.18.0191 | 18/03/19 | 26/08/19 | 161 |
| RTOrd - 0010212-05.2019.5.18.0191 | 19/03/19 | 14/08/19 | 148 |
| RTOrd - 0010221-64.2019.5.18.0191 | 21/03/19 | 13/08/19 | 145 |
| RTOrd - 0010246-77.2019.5.18.0191 | 31/03/19 | 15/08/19 | 137 |
| RTOrd - 0010252-84.2019.5.18.0191 | 02/04/19 | 26/08/19 | 146 |
| RTOrd - 0010258-91.2019.5.18.0191 | 05/04/19 | 05/08/19 | 122 |
| RTOrd - 0010267-53.2019.5.18.0191 | 12/04/19 | 26/08/19 | 136 |
| RTOrd - 0010317-79.2019.5.18.0191 | 09/05/19 | 30/08/19 | 113 |
| RTOrd - 0010323-86.2019.5.18.0191 | 14/05/19 | 15/08/19 | 93 |
| RTOrd - 0010326-41.2019.5.18.0191 | 15/05/19 | 29/08/19 | 106 |
| RTOrd - 0010327-26.2019.5.18.0191 | 16/05/19 | 26/08/19 | 102 |
| RTOrd - 0010336-85.2019.5.18.0191 | 20/05/19 | 27/08/19 | 99 |
| RTOrd - 0010376-59.2019.5.18.0129 | 31/05/19 | 19/08/19 | 80 |

**Legenda:**
**Ajuiz. Data do Ajuizamento;**
**Sentença: Data da prolação da sentença;**
**Prazo: Prazo para a entrega da prestação jurisdicional.**

# PRAZO MÉDIO ENTRE O AJUIZAMENTO E A PROLAÇÃO DA SENTENÇA - VARA DO TRABALHO DE MINEIROS

## JOHNNY GONÇALVES VIEIRA

### ORDINÁRIO

| Qtd | Prazo Médio |
|---|---|
| 27 | 140,3 |

| Nr. Processo | Ajuiz. | Senteça | Prazo |
|---|---|---|---|
| RTOrd - 0010392-55.2018.5.18.0191 | 08/05/18 | 02/08/19 | 451 |
| RTOrd - 0010410-76.2018.5.18.0191 | 11/05/18 | 02/08/19 | 448 |
| RTOrd - 0010455-46.2019.5.18.0191 | 15/07/19 | 16/08/19 | 32 |
| RTOrd - 0010466-75.2019.5.18.0191 | 22/07/19 | 15/08/19 | 24 |
| RTOrd - 0010476-22.2019.5.18.0191 | 24/07/19 | 16/08/19 | 23 |

**Legenda:**
**Ajuiz. Data do Ajuizamento;**
**Sentença: Data da prolação da sentença;**
**Prazo: Prazo para a entrega da prestação jurisdicional.**

## RANÚLIO MENDES MOREIRA

### ORDINÁRIO

| Qtd | Prazo Médio |
|---|---|
| 16 | 193,25 |

| Nr. Processo | Ajuiz. | Senteça | Prazo |
|---|---|---|---|
| ET - 0010376-67.2019.5.18.0191 | 07/06/19 | 09/08/19 | 63 |
| RTAlç - 0010276-15.2019.5.18.0191 | 16/04/19 | 05/08/19 | 111 |
| RTOrd - 0010266-68.2019.5.18.0191 | 11/04/19 | 09/08/19 | 120 |
| RTOrd - 0010292-66.2019.5.18.0191 | 25/04/19 | 06/08/19 | 103 |
| RTOrd - 0010297-25.2018.5.18.0191 | 16/04/18 | 21/08/19 | 492 |
| RTOrd - 0010298-10.2018.5.18.0191 | 16/04/18 | 21/08/19 | 492 |
| RTOrd - 0010301-62.2018.5.18.0191 | 17/04/18 | 21/08/19 | 491 |
| RTOrd - 0010302-47.2018.5.18.0191 | 17/04/18 | 21/08/19 | 491 |
| RTOrd - 0010375-82.2019.5.18.0191 | 06/06/19 | 09/08/19 | 64 |

**Legenda:**
**Ajuiz. Data do Ajuizamento;**
**Sentença: Data da prolação da sentença;**
**Prazo: Prazo para a entrega da prestação jurisdicional.**

# PRAZO MÉDIO ENTRE O AJUIZAMENTO E A PROLAÇÃO DA SENTENÇA - VARA DO TRABALHO DE MINEIROS

## RANÚLIO MENDES MOREIRA

### ORDINÁRIO

| Qtd | Prazo Médio |
|---|---|
| 16 | 193,25 |

| Nr. Processo | Ajuiz. | Senteça | Prazo |
|---|---|---|---|
| RTOrd - 0010405-20.2019.5.18.0191 | 19/06/19 | 05/08/19 | 47 |
| RTOrd - 0010416-49.2019.5.18.0191 | 27/06/19 | 05/08/19 | 39 |
| RTOrd - 0010417-34.2019.5.18.0191 | 27/06/19 | 05/08/19 | 39 |
| RTOrd - 0010490-06.2019.5.18.0191 | 30/07/19 | 28/08/19 | 29 |
| RTOrd - 0010517-86.2019.5.18.0191 | 12/08/19 | 21/08/19 | 9 |
| RTOrd - 0010966-78.2018.5.18.0191 | 06/11/18 | 13/08/19 | 280 |
| RTOrd - 0011047-27.2018.5.18.0191 | 26/12/18 | 05/08/19 | 222 |

**Legenda:**
**Ajuiz. Data do Ajuizamento;**
**Sentença: Data da prolação da sentença;**
**Prazo: Prazo para a entrega da prestação jurisdicional.**