Conceituação

Tema	Prazos Processuais
Relatórios	Evolução Histórica Comparativo por VT Comparativo por Grupo Por Grupo Por VT Por Processo
Resumo	Apresenta o prazo médio desde o ajuizamento da ação até realização da primeira audiência.
Descrição	O prazo médio é obtido calculando-se a quantidade de dias decorridos desde o ajuizamento até a realização da 1ª audiência. Os dados são extraídos baseando-se nos itens do e-Gestão: 263 e 90263 - Do ajuizamento da ação até a realização da 1ª audiência na fase de conhecimento – rito sumaríssimo; 264 e 90264 – Do ajuizamento da ação até a realização da 1ª audiência na fase de conhecimento – exceto rito sumaríssimo (ordinário)
Origem da informação	e-Gestão
Critérios e transformações	Coletado do e-Gestão, consolidado, otimizado e classificado para análise.
Análises possíveis	Prazo médio entre o ajuizamento da ação e a realização da primeira audiência, detalhado de forma Geral, Por grupo, por VT e Por Processo.

EVOLUÇÃO HISTÓRICA DOS PRAZOS PROCESSUAIS PARA REALIZAÇÃO DA 1ª AUDIÊNCIA - 11ª VARA DO TRABALHO DE GOIÂNIA

Data da 1ª audiência entre 1/9/2019 e 30/9/2019 23:59:59

Rito	Qtd	Prazo Médio
ORDINÁRIO	49	32,18
SUMARÍSSIMO	64	21,52
Total/Média	**113**	**26,14**

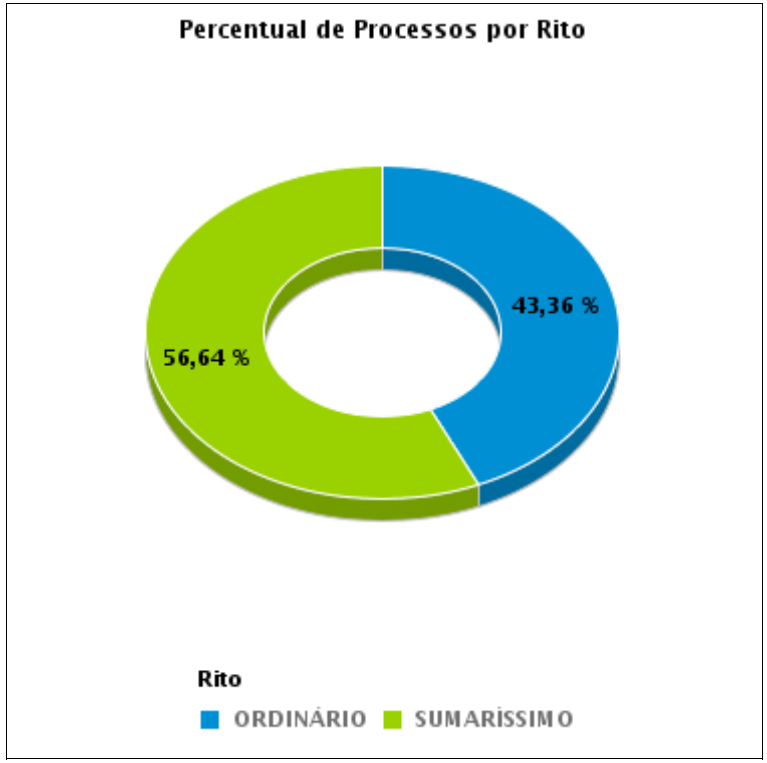

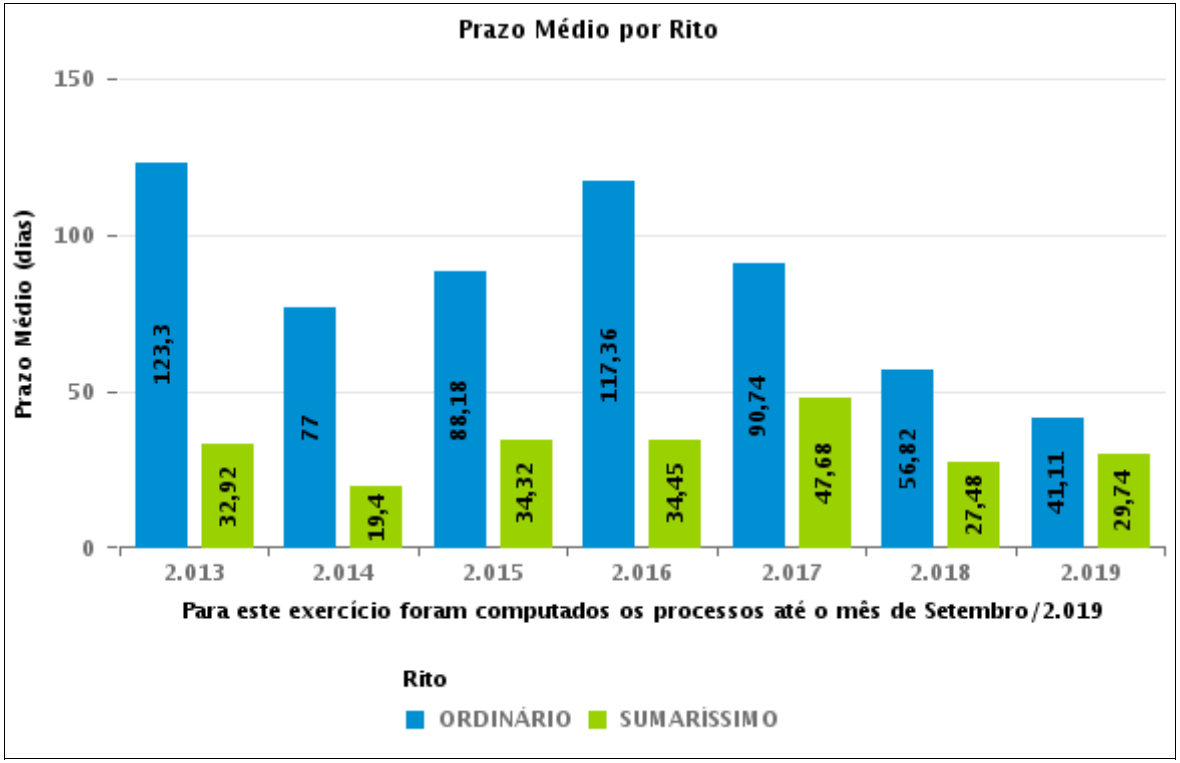

COMPARATIVO DO PRAZO MÉDIO PARA REALIZAÇÃO DA 1ª AUDIÊNCIA - 11ª VARA DO TRABALHO DE GOIÂNIA

Data da 1ª audiência entre 1/9/2019 e 30/9/2019 23:59:59

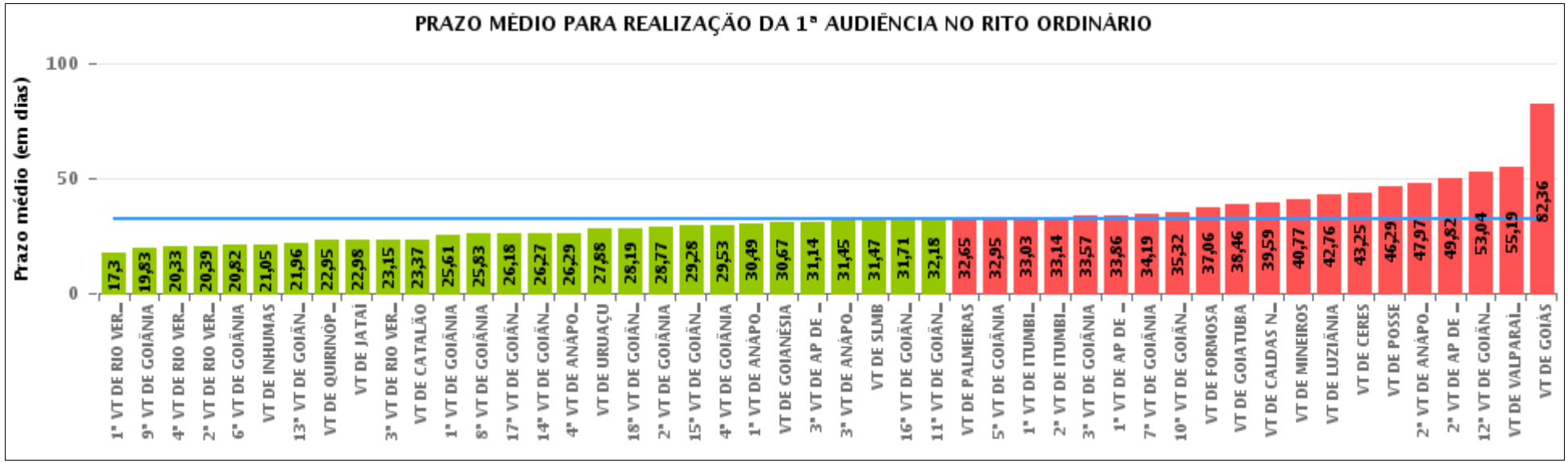

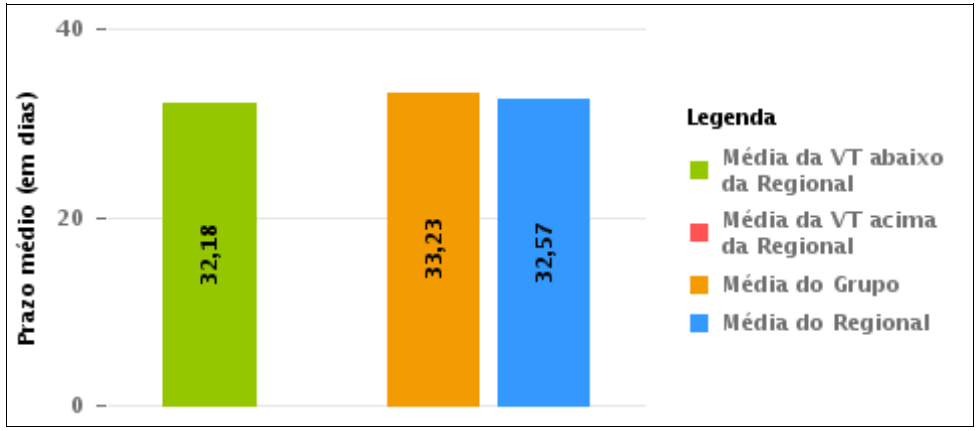

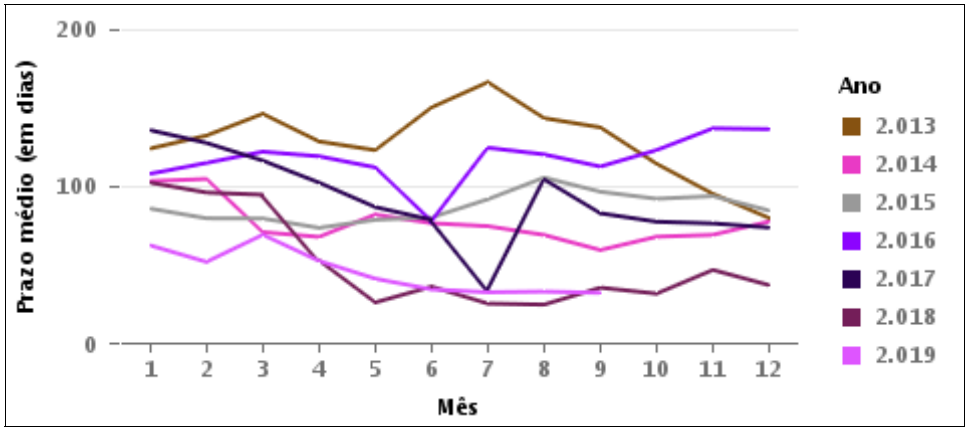

COMPARATIVO DO PRAZO MÉDIO PARA REALIZAÇÃO DA 1ª AUDIÊNCIA ENTRE AS VARAS DO GRUPO

Data da 1ª audiência entre 1/9/2019 e 30/9/2019 23:59:59

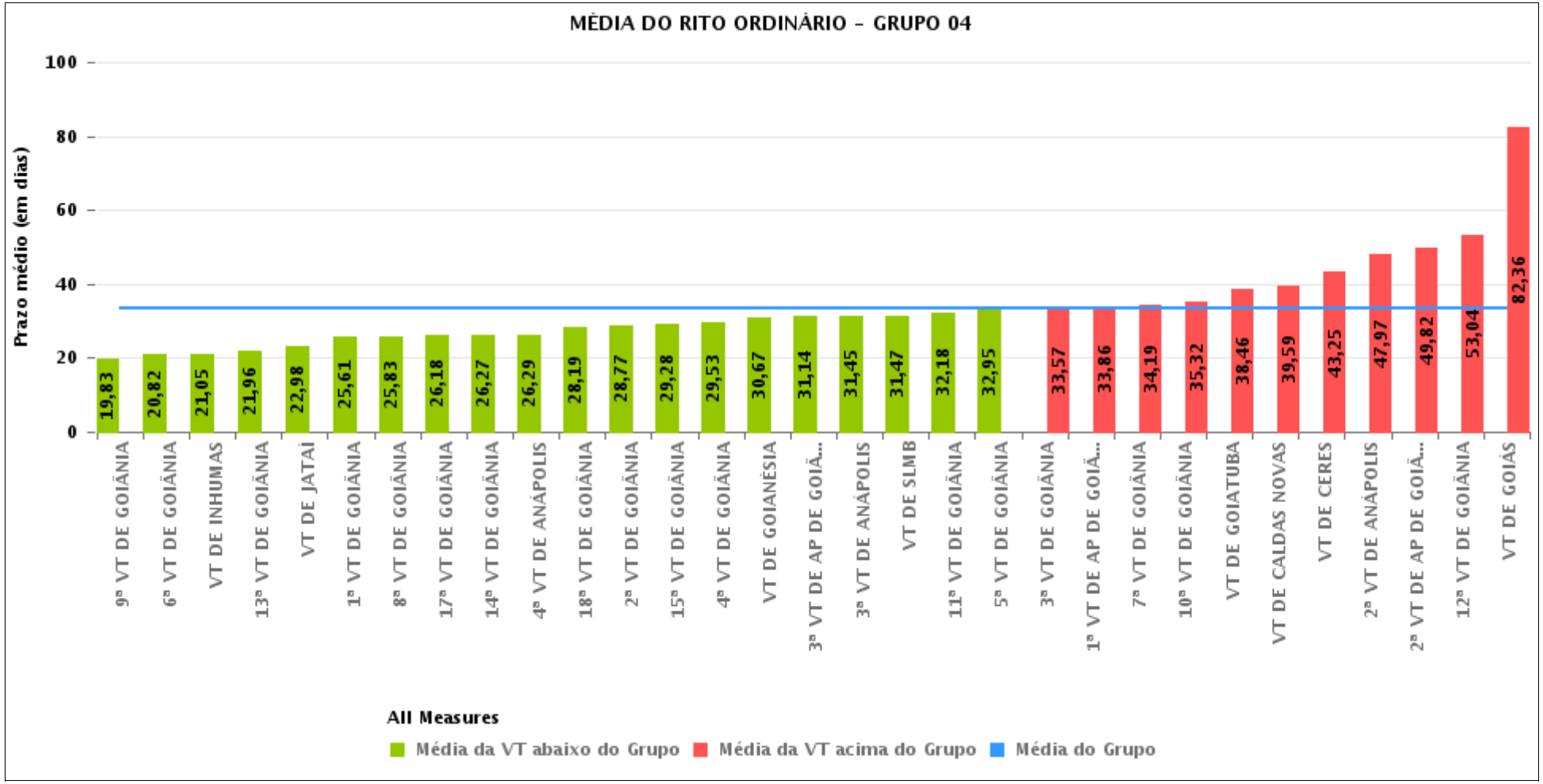

PRAZO MÉDIO PARA REALIZAÇÃO DA 1ª AUDIÊNCIA POR GRUPO

Data da 1ª audiência entre 1/9/2019 e 30/9/2019 23:59:59

Rito	Grupo	Qtd. Processos	Prazo Médio (dias)	Ranking
ORDINÁRIO	GRUPO 03	371	27,54	1°
	GRUPO 02	31	32,65	2°
	GRUPO 04	1.230	33,23	3°
	GRUPO 05	153	33,29	4°
	GRUPO 01	7	46,29	5°
	GRUPO 06	37	55,19	6°

Legenda:	# Grupo 03 – De 1001 a 1500	# Grupo 04 – De 1501 a 2000	# Grupo 05 – De 2001 a 2500
# Grupo 01 – Até 750	1ª VT De Anápolis	1ª VT De Goiânia	16ª VT De Goiânia
	1ª VT De Rio Verde	2ª VT De Goiânia	VT De Luziânia
VT de Posse	2ª VT De Rio Verde	3ª VT De Goiânia	VT De Catalão
	3ª VT De Rio Verde	4ª VT De Goiânia	VT De Uruaçu
	4ª VT De Rio Verde	5ª VT De Goiânia	
# Grupo 02 – De 751 a 1000	1ª VT De Itumbiara	6ª VT De Goiânia	# Grupo 06 – Acima de 2500
	2ª VT De Itumbiara	7ª VT De Goiânia	
VT de Palmeiras de Goiás	VT De Quirinópolis	8ª VT De Goiânia	VT De Valparaíso de Goiás
	VT De Mineiros	9ª VT De Goiânia	
	VT De Formosa	10ª VT De Goiânia	
		11ª VT De Goiânia	
		12ª VT De Goiânia	
		13ª VT De Goiânia	
		14ª VT De Goiânia	
		15ª VT De Goiânia	
		17ª VT De Goiânia	
		18ª VT De Goiânia	
		2ª VT De Anápolis	
		3ª VT De Anápolis	
		4ª VT De Anápolis	
		1ª VT De Aparecida De Goiânia	
		2ª VT De Aparecida De Goiânia	
		3ª VT De Aparecida De Goiânia	
		VT DE Jataí	
		VT DE Goiatuba	
		VT DE Caldas Novas	
		VT DE Ceres	
		VT DE São Luís de Montes Belos	
		VT DE Goiás	
		VT DE Goianésia	
		VT DE Inhumas	

PRAZO MÉDIO PARA REALIZAÇÃO DA 1ª AUDIÊNCIA DE TODAS AS VARAS DO TRABALHO

Data da 1ª audiência entre 1/9/2019 e 30/9/2019 23:59:59

ORDINÁRIO

Qtd. Processos	Prazo Médio (dias)
1.829	32,56

Vara do Trabalho	Qtd Processos	Prazo Médio	Ranking
1ª VARA DO TRABALHO DE RIO VERDE	37	17,3	1°
9ª VARA DO TRABALHO DE GOIÂNIA	35	19,83	2°
4ª VARA DO TRABALHO DE RIO VERDE	33	20,33	3°
2ª VARA DO TRABALHO DE RIO VERDE	23	20,39	4°
6ª VARA DO TRABALHO DE GOIÂNIA	39	20,82	5°
VARA DO TRABALHO DE INHUMAS	20	21,05	6°
13ª VARA DO TRABALHO DE GOIÂNIA	49	21,96	7°
VARA DO TRABALHO DE QUIRINÓPOLIS	62	22,95	8°
VARA DO TRABALHO DE JATAÍ	45	22,98	9°
3ª VARA DO TRABALHO DE RIO VERDE	40	23,15	10°
VARA DO TRABALHO DE CATALÃO	27	23,37	11°
1ª VARA DO TRABALHO DE GOIÂNIA	44	25,61	12°
8ª VARA DO TRABALHO DE GOIÂNIA	41	25,83	13°
17ª VARA DO TRABALHO DE GOIÂNIA	51	26,18	14°
14ª VARA DO TRABALHO DE GOIÂNIA	48	26,27	15°
4ª VARA DO TRABALHO DE ANÁPOLIS	31	26,29	16°
VARA DO TRABALHO DE URUAÇU	34	27,88	17°
18ª VARA DO TRABALHO DE GOIÂNIA	43	28,19	18°
2ª VARA DO TRABALHO DE GOIÂNIA	35	28,77	19°
15ª VARA DO TRABALHO DE GOIÂNIA	50	29,28	20°
4ª VARA DO TRABALHO DE GOIÂNIA	58	29,53	21°
1ª VARA DO TRABALHO DE ANÁPOLIS	41	30,49	22°
VARA DO TRABALHO DE GOIANÉSIA	30	30,67	23°
3ª VARA DO TRABALHO DE APARECIDA DE GOIÂNIA	43	31,14	24°
3ª VARA DO TRABALHO DE ANÁPOLIS	33	31,45	25°
VARA DO TRABALHO DE SÃO LUIS DE MONTES BELOS	19	31,47	26°

PRAZO MÉDIO PARA REALIZAÇÃO DA 1ª AUDIÊNCIA DE TODAS AS VARAS DO TRABALHO

ORDINÁRIO

Qtd. Processos	Prazo Médio (dias)
1.829	32,56

Vara do Trabalho	Qtd Processos	Prazo Médio	Ranking
16ª VARA DO TRABALHO DE GOIÂNIA	38	31,71	27°
11ª VARA DO TRABALHO DE GOIÂNIA	49	32,18	28°
VARA DO TRABALHO DE PALMEIRAS	31	32,65	29°
5ª VARA DO TRABALHO DE GOIÂNIA	61	32,95	30°
1ª VARA DO TRABALHO DE ITUMBIARA	32	33,03	31°
2ª VARA DO TRABALHO DE ITUMBIARA	21	33,14	32°
3ª VARA DO TRABALHO DE GOIÂNIA	35	33,57	33°
1ª VARA DO TRABALHO DE APARECIDA DE GOIÂNIA	42	33,86	34°
7ª VARA DO TRABALHO DE GOIÂNIA	54	34,19	35°
10ª VARA DO TRABALHO DE GOIÂNIA	28	35,32	36°
VARA DO TRABALHO DE FORMOSA	69	37,06	37°
VARA DO TRABALHO DE GOIATUBA	24	38,46	38°
VARA DO TRABALHO DE CALDAS NOVAS	22	39,59	39°
VARA DO TRABALHO DE MINEIROS	13	40,77	40°
VARA DO TRABALHO DE LUZIÂNIA	54	42,76	41°
VARA DO TRABALHO DE CERES	20	43,25	42°
VARA DO TRABALHO DE POSSE	7	46,29	43°
2ª VARA DO TRABALHO DE ANÁPOLIS	39	47,97	44°
2ª VARA DO TRABALHO DE APARECIDA DE GOIÂNIA	60	49,82	45°
12ª VARA DO TRABALHO DE GOIÂNIA	46	53,04	46°
VARA DO TRABALHO DE VALPARAÍSO DE GOIÁS	37	55,19	47°
VARA DO TRABALHO DE GOIÁS	36	82,36	48°

PRAZO MÉDIO PARA REALIZAÇÃO DA 1ª AUDIÊNCIA - 11ª VARA DO TRABALHO DE GOIÂNIA

Data da 1ª audiência entre 1/9/2019 e 30/9/2019 23:59:59

11ª VARA DO TRABALHO DE GOIÂNIA

ORDINÁRIO

Qtd	Prazo Médio
49	32,18

Nr. Processo	Ajuiz.	1ª Aud.	Prazo
ACP - 0011153-10.2019.5.18.0011	05/08/19	06/09/19	32
HoTrEx - 0011077-83.2019.5.18.0011	22/07/19	11/09/19	51
RTAlç - 0011212-95.2019.5.18.0011	16/08/19	03/09/19	18
RTAlç - 0011241-48.2019.5.18.0011	22/08/19	10/09/19	19
RTAlç - 0011293-44.2019.5.18.0011	02/09/19	23/09/19	21
RTAlç - 0011314-20.2019.5.18.0011	05/09/19	26/09/19	21
RTOrd - 0011016-28.2019.5.18.0011	09/07/19	05/09/19	58
RTOrd - 0011120-20.2019.5.18.0011	29/07/19	04/09/19	37
RTOrd - 0011122-17.2019.5.18.0002	24/07/19	10/09/19	48
RTOrd - 0011130-64.2019.5.18.0011	30/07/19	02/09/19	34
RTOrd - 0011132-34.2019.5.18.0011	30/07/19	02/09/19	34
RTOrd - 0011137-56.2019.5.18.0011	31/07/19	03/09/19	34
RTOrd - 0011141-93.2019.5.18.0011	31/07/19	03/09/19	34
RTOrd - 0011144-48.2019.5.18.0011	01/08/19	04/09/19	34
RTOrd - 0011146-33.2019.5.18.0006	08/08/19	18/09/19	41
RTOrd - 0011148-85.2019.5.18.0011	02/08/19	04/09/19	33
RTOrd - 0011154-92.2019.5.18.0011	05/08/19	05/09/19	31
RTOrd - 0011157-47.2019.5.18.0011	05/08/19	05/09/19	31
RTOrd - 0011158-32.2019.5.18.0011	05/08/19	06/09/19	32
RTOrd - 0011163-54.2019.5.18.0011	06/08/19	13/09/19	38
RTOrd - 0011164-39.2019.5.18.0011	06/08/19	09/09/19	34
RTOrd - 0011165-24.2019.5.18.0011	06/08/19	09/09/19	34

Legenda:
- Ajuiz.: Data do Ajuizamento;
- 1ª Aud.: Data da primeira audiência que ocorrer, Inicial ou UNA;
- Prazo: Prazo, em dias corridos, entre a Data do Ajuizamento e a Data da 1ª Audiência.

PRAZO MÉDIO PARA REALIZAÇÃO DA 1ª AUDIÊNCIA - 11ª VARA DO TRABALHO DE GOIÂNIA

11ª VARA DO TRABALHO DE GOIÂNIA

ORDINÁRIO

Qtd	Prazo Médio
49	32,18

Nr. Processo	Ajuiz.	1ª Aud.	Prazo
RTOrd - 0011172-16.2019.5.18.0011	08/08/19	10/09/19	33
RTOrd - 0011175-68.2019.5.18.0011	08/08/19	11/09/19	34
RTOrd - 0011179-08.2019.5.18.0011	09/08/19	11/09/19	33
RTOrd - 0011180-90.2019.5.18.0011	09/08/19	12/09/19	34
RTOrd - 0011190-37.2019.5.18.0011	12/08/19	04/09/19	23
RTOrd - 0011197-29.2019.5.18.0011	13/08/19	04/09/19	22
RTOrd - 0011198-14.2019.5.18.0011	13/08/19	16/09/19	34
RTOrd - 0011199-96.2019.5.18.0011	14/08/19	30/09/19	47
RTOrd - 0011200-81.2019.5.18.0011	14/08/19	05/09/19	22
RTOrd - 0011201-66.2019.5.18.0011	14/08/19	20/09/19	37
RTOrd - 0011216-35.2019.5.18.0011	16/08/19	06/09/19	21
RTOrd - 0011218-05.2019.5.18.0011	18/08/19	06/09/19	19
RTOrd - 0011222-42.2019.5.18.0011	19/08/19	18/09/19	30
RTOrd - 0011225-94.2019.5.18.0011	19/08/19	17/09/19	29
RTOrd - 0011229-34.2019.5.18.0011	20/08/19	23/09/19	34
RTOrd - 0011234-56.2019.5.18.0011	21/08/19	19/09/19	29
RTOrd - 0011238-93.2019.5.18.0011	21/08/19	24/09/19	34
RTOrd - 0011240-63.2019.5.18.0011	21/08/19	24/09/19	34
RTOrd - 0011246-70.2019.5.18.0011	22/08/19	25/09/19	34
RTOrd - 0011247-55.2019.5.18.0011	22/08/19	24/09/19	33
RTOrd - 0011250-10.2019.5.18.0011	23/08/19	25/09/19	33
RTOrd - 0011257-02.2019.5.18.0011	26/08/19	26/09/19	31
RTOrd - 0011263-09.2019.5.18.0011	26/08/19	27/09/19	32
RTOrd - 0011273-53.2019.5.18.0011	28/08/19	30/09/19	33
RTOrd - 0011277-90.2019.5.18.0011	29/08/19	30/09/19	32

Legenda:
- Ajuiz.: Data do Ajuizamento;
- 1ª Aud.: Data da primeira audiência que ocorrer, Inicial ou UNA;
- Prazo: Prazo, em dias corridos, entre a Data do Ajuizamento e a Data da 1ª Audiência.

PRAZO MÉDIO PARA REALIZAÇÃO DA 1ª AUDIÊNCIA - 11ª VARA DO TRABALHO DE GOIÂNIA

11ª VARA DO TRABALHO DE GOIÂNIA

ORDINÁRIO

Qtd	Prazo Médio
49	32,18

Nr. Processo	Ajuiz.	1ª Aud.	Prazo
RTOrd - 0011279-60.2019.5.18.0011	29/08/19	30/09/19	32
RTOrd - 0011282-15.2019.5.18.0011	29/08/19	17/09/19	19

Legenda:
- Ajuiz.: Data do Ajuizamento;
- 1ª Aud.: Data da primeira audiência que ocorrer, Inicial ou UNA;
- Prazo: Prazo, em dias corridos, entre a Data do Ajuizamento e a Data da 1ª Audiência.

PRAZO MÉDIO PARA REALIZAÇÃO DA 1ª AUDIÊNCIA - 11ª VARA DO TRABALHO DE GOIÂNIA

Data da 1ª audiência entre 1/9/2019 e 30/9/2019 23:59:59

Sem magistrado

ORDINÁRIO

Qtd	Prazo Médio
49	32,18

Nr. Processo	Ajuiz.	1ª Aud.	Prazo
ACP - 0011153-10.2019.5.18.0011	05/08/19	06/09/19	32
HoTrEx - 0011077-83.2019.5.18.0011	22/07/19	11/09/19	51
RTAlç - 0011212-95.2019.5.18.0011	16/08/19	03/09/19	18
RTAlç - 0011241-48.2019.5.18.0011	22/08/19	10/09/19	19
RTAlç - 0011293-44.2019.5.18.0011	02/09/19	23/09/19	21
RTAlç - 0011314-20.2019.5.18.0011	05/09/19	26/09/19	21
RTOrd - 0011016-28.2019.5.18.0011	09/07/19	05/09/19	58
RTOrd - 0011120-20.2019.5.18.0011	29/07/19	04/09/19	37
RTOrd - 0011122-17.2019.5.18.0002	24/07/19	10/09/19	48
RTOrd - 0011130-64.2019.5.18.0011	30/07/19	02/09/19	34
RTOrd - 0011132-34.2019.5.18.0011	30/07/19	02/09/19	34
RTOrd - 0011137-56.2019.5.18.0011	31/07/19	03/09/19	34
RTOrd - 0011141-93.2019.5.18.0011	31/07/19	03/09/19	34
RTOrd - 0011144-48.2019.5.18.0011	01/08/19	04/09/19	34
RTOrd - 0011146-33.2019.5.18.0006	08/08/19	18/09/19	41
RTOrd - 0011148-85.2019.5.18.0011	02/08/19	04/09/19	33
RTOrd - 0011154-92.2019.5.18.0011	05/08/19	05/09/19	31
RTOrd - 0011157-47.2019.5.18.0011	05/08/19	05/09/19	31
RTOrd - 0011158-32.2019.5.18.0011	05/08/19	06/09/19	32
RTOrd - 0011163-54.2019.5.18.0011	06/08/19	13/09/19	38
RTOrd - 0011164-39.2019.5.18.0011	06/08/19	09/09/19	34
RTOrd - 0011165-24.2019.5.18.0011	06/08/19	09/09/19	34

Legenda:
- Ajuiz.: Data do Ajuizamento;
- 1ª Aud.: Data da primeira audiência que ocorrer, Inicial ou UNA;
- Prazo: Prazo, em dias corridos, entre a Data do Ajuizamento e a Data da 1ª Audiência.

PRAZO MÉDIO PARA REALIZAÇÃO DA 1ª AUDIÊNCIA - 11ª VARA DO TRABALHO DE GOIÂNIA

Sem magistrado

ORDINÁRIO

Qtd	Prazo Médio
49	32,18

Nr. Processo	Ajuiz.	1ª Aud.	Prazo
RTOrd - 0011172-16.2019.5.18.0011	08/08/19	10/09/19	33
RTOrd - 0011175-68.2019.5.18.0011	08/08/19	11/09/19	34
RTOrd - 0011179-08.2019.5.18.0011	09/08/19	11/09/19	33
RTOrd - 0011180-90.2019.5.18.0011	09/08/19	12/09/19	34
RTOrd - 0011190-37.2019.5.18.0011	12/08/19	04/09/19	23
RTOrd - 0011197-29.2019.5.18.0011	13/08/19	04/09/19	22
RTOrd - 0011198-14.2019.5.18.0011	13/08/19	16/09/19	34
RTOrd - 0011199-96.2019.5.18.0011	14/08/19	30/09/19	47
RTOrd - 0011200-81.2019.5.18.0011	14/08/19	05/09/19	22
RTOrd - 0011201-66.2019.5.18.0011	14/08/19	20/09/19	37
RTOrd - 0011216-35.2019.5.18.0011	16/08/19	06/09/19	21
RTOrd - 0011218-05.2019.5.18.0011	18/08/19	06/09/19	19
RTOrd - 0011222-42.2019.5.18.0011	19/08/19	18/09/19	30
RTOrd - 0011225-94.2019.5.18.0011	19/08/19	17/09/19	29
RTOrd - 0011229-34.2019.5.18.0011	20/08/19	23/09/19	34
RTOrd - 0011234-56.2019.5.18.0011	21/08/19	19/09/19	29
RTOrd - 0011238-93.2019.5.18.0011	21/08/19	24/09/19	34
RTOrd - 0011240-63.2019.5.18.0011	21/08/19	24/09/19	34
RTOrd - 0011246-70.2019.5.18.0011	22/08/19	25/09/19	34
RTOrd - 0011247-55.2019.5.18.0011	22/08/19	24/09/19	33
RTOrd - 0011250-10.2019.5.18.0011	23/08/19	25/09/19	33
RTOrd - 0011257-02.2019.5.18.0011	26/08/19	26/09/19	31
RTOrd - 0011263-09.2019.5.18.0011	26/08/19	27/09/19	32
RTOrd - 0011273-53.2019.5.18.0011	28/08/19	30/09/19	33
RTOrd - 0011277-90.2019.5.18.0011	29/08/19	30/09/19	32

Legenda:
- Ajuiz.: Data do Ajuizamento;
- 1ª Aud.: Data da primeira audiência que ocorrer, Inicial ou UNA;
- Prazo: Prazo, em dias corridos, entre a Data do Ajuizamento e a Data da 1ª Audiência.

PRAZO MÉDIO PARA REALIZAÇÃO DA 1ª AUDIÊNCIA - 11ª VARA DO TRABALHO DE GOIÂNIA

Sem magistrado

ORDINÁRIO

Qtd	Prazo Médio
49	32,18

Nr. Processo	Ajuiz.	1ª Aud.	Prazo
RTOrd - 0011279-60.2019.5.18.0011	29/08/19	30/09/19	32
RTOrd - 0011282-15.2019.5.18.0011	29/08/19	17/09/19	19

Legenda:
- Ajuiz.: Data do Ajuizamento;
- 1ª Aud.: Data da primeira audiência que ocorrer, Inicial ou UNA;
- Prazo: Prazo, em dias corridos, entre a Data do Ajuizamento e a Data da 1ª Audiência.