

## Conceituação

| Tema                              | Prazos Processuais  |
|-----------------------------------|---|
| <b>Relatórios</b>                 | Evolução Histórica<br>Comparativo por VT<br>Comparativo por Grupo<br>Por Grupo<br>Por VT<br>Por Processo<br>Por Magistrado  |
| <b>Resumo</b>                     | Apresenta o prazo médio entre a realização da primeira audiência e o encerramento da instrução.   |
| <b>Descrição</b>                  | O prazo médio é obtido calculando-se a quantidade de dias decorridos entre a data da primeira audiência e a data do encerramento da instrução.<br>Os dados são extraídos baseando-se nos seguintes itens do e-Gestão:<br><br>265 e 90265 - Da realização da primeira audiência até o encerramento da instrução processual na fase de conhecimento – rito sumaríssimo;<br><br>266 e 90266 – Da realização da primeira audiência até o encerramento da instrução processual na fase de conhecimento – exceto rito sumaríssimo (ordinário) |
| <b>Origem da informação</b>       | e-Gestão  |
| <b>Critérios e transformações</b> | Coletado do e-Gestão, consolidado, otimizado e classificado para análise.   |
| <b>Análises possíveis</b>         | Prazo médio entre a realização da primeira audiência e o encerramento da instrução processual na fase de conhecimento, detalhado de forma Geral, Por grupo, por VT, Por Processo e Por Magistrado.  |



## EVOLUÇÃO HISTÓRICA DOS PRAZOS PROCESSUAIS ENTRE A 1ª AUDIÊNCIA E O ENCERRAMENTO DA INSTRUÇÃO - VARA DO TRABALHO DE LUZIÂNIA

Data do encerramento da instrução entre 1/9/2019 e 30/9/2019 23:59:59

| Rito               | Qtd        | Prazo Médio  |
|--------------------|------------|--------------|
| ORDINÁRIO          | 68         | 53,91        |
| SUMARÍSSIMO        | 44         | 10,66        |
| <b>Total/Média</b> | <b>112</b> | <b>36,92</b> |

Percentual de Processos por Rito

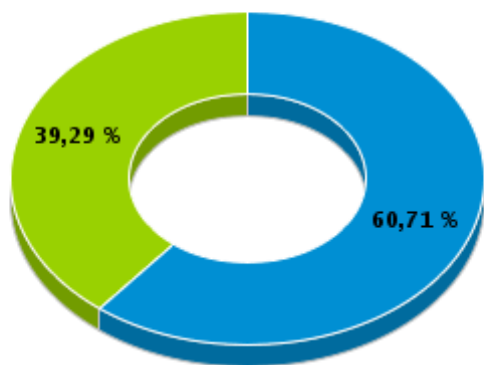

Rito

■ ORDINÁRIO ■ SUMARÍSSIMO

Prazo Médio por Rito

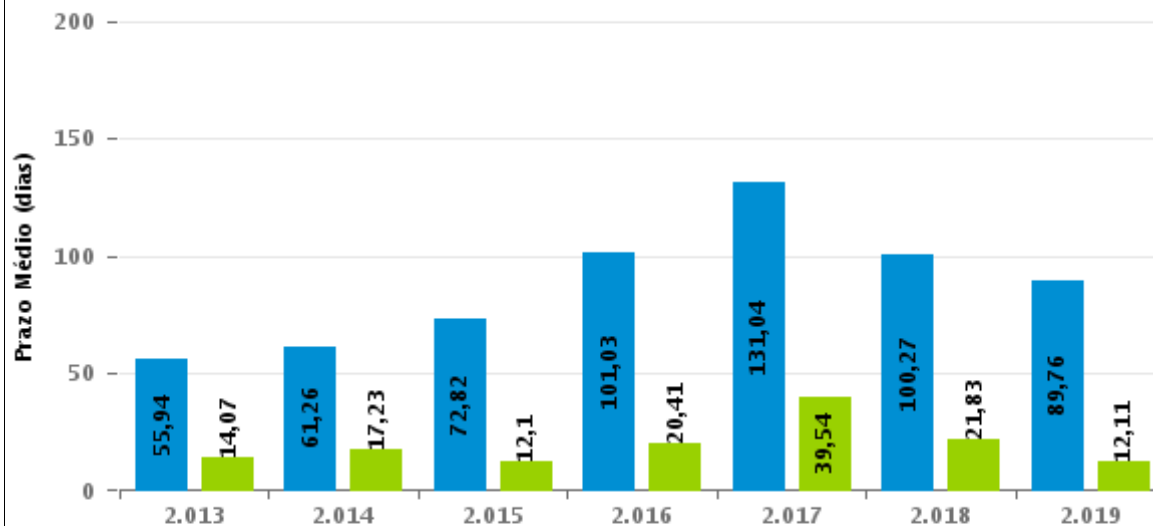

Para este exercício foram computados os processos até o mês de Setembro/2019

Rito

■ ORDINÁRIO ■ SUMARÍSSIMO



## COMPARATIVO DO PRAZO MÉDIO ENTRE A 1ª AUDIÊNCIA E O ENCERRAMENTO DA INSTRUÇÃO - VARA DO TRABALHO DE LUZIÂNIA

Data do encerramento da instrução entre 1/9/2019 e 30/9/2019 23:59:59

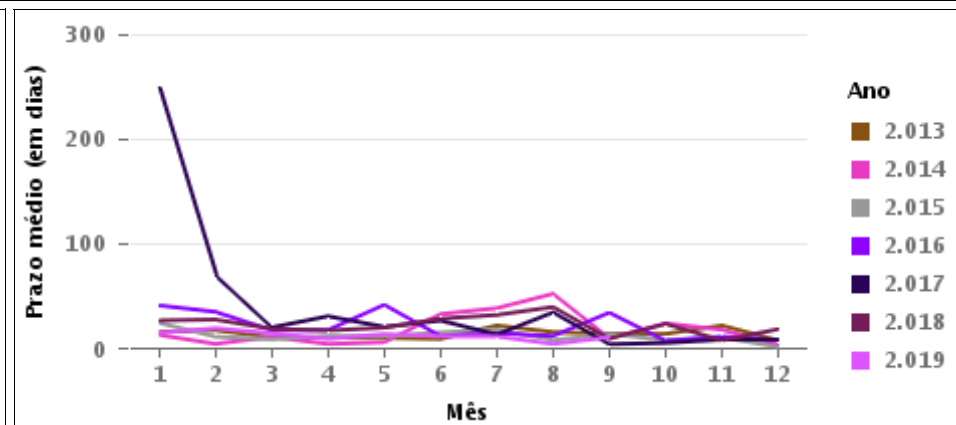
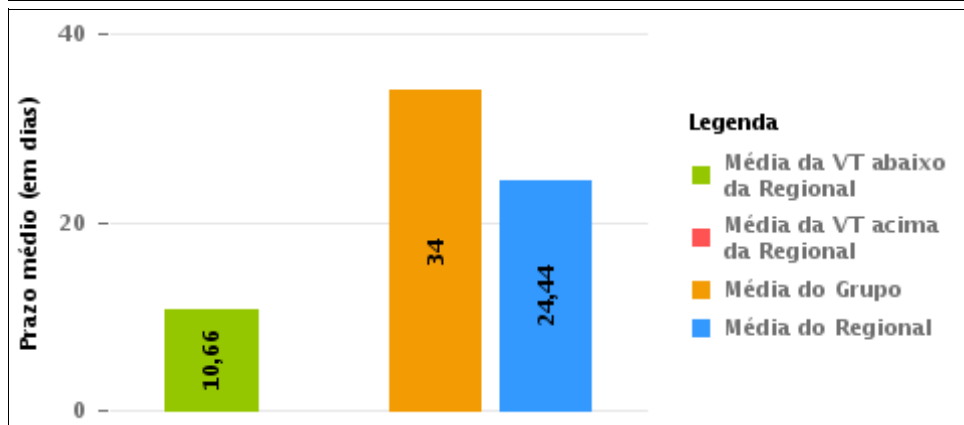
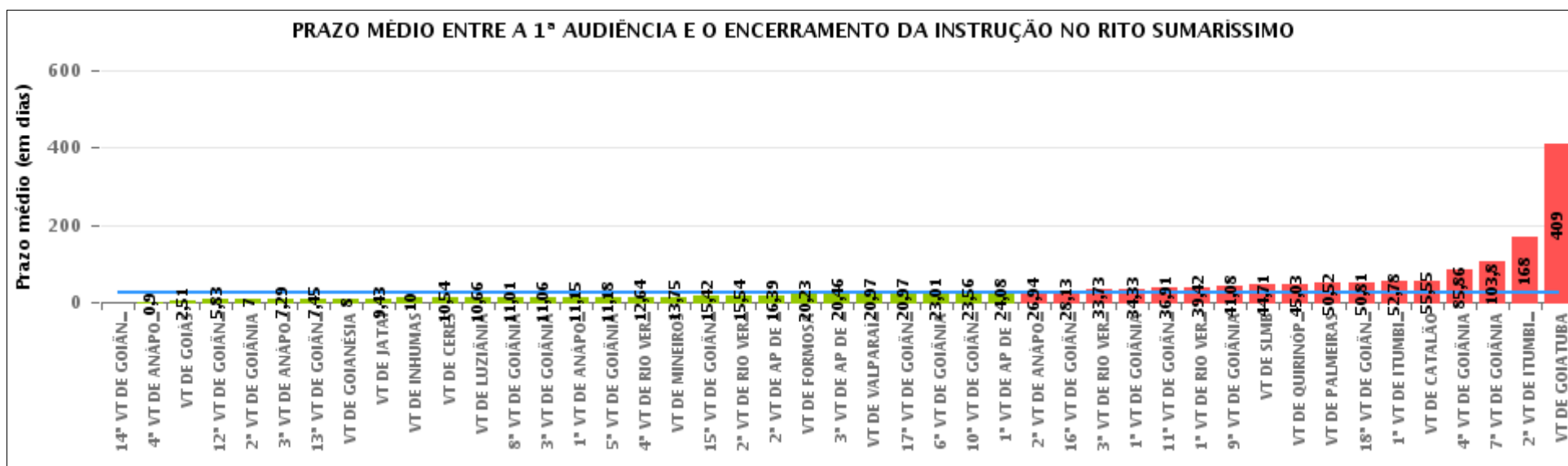



## COMPARATIVO DO PRAZO MÉDIO ENTRE A 1ª AUDIÊNCIA E O ENCERRAMENTO DA INSTRUÇÃO ENTRE AS VARAS DO GRUPO

Data do encerramento da instrução entre 1/9/2019 e 30/9/2019 23:59:59

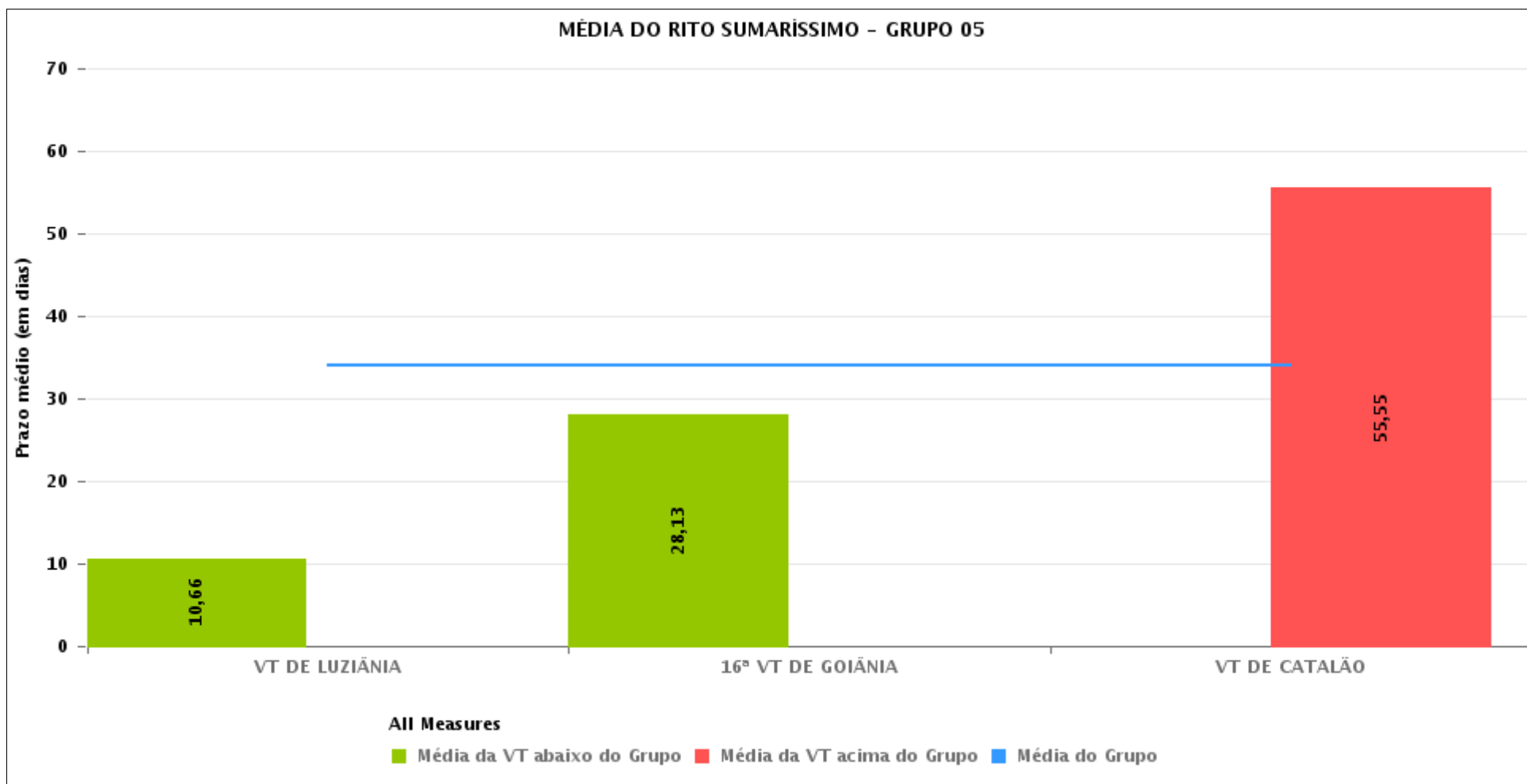



## PRAZO MÉDIO ENTRE A 1ª AUDIÊNCIA E O ENCERRAMENTO DA INSTRUÇÃO POR GRUPO

Data do encerramento da instrução entre 1/9/2019 e 30/9/2019 23:59:59

| Rito        | Grupo    | Qtd. Processos | Prazo Médio (dias) | Ranking |
|-------------|----------|----------------|--------------------|---------|
| SUMARÍSSIMO | GRUPO 04 | 1.414          | 20,61              | 1°      |
|             | GRUPO 06 | 33             | 20,97              | 2°      |
|             | GRUPO 03 | 389            | 29,6               | 3°      |
|             | GRUPO 05 | 168            | 34                 | 4°      |
|             | GRUPO 02 | 52             | 50,52              | 5°      |

| Legenda:   | # Grupo 03 – De 1001 a 1500   | # Grupo 04 – De 1501 a 2000   | # Grupo 05 – De 2001 a 2500  |
|--|---|---|--|
| # Grupo 01 – Até 750<br>VT de Posse                    | 1ª VT De Anápolis<br>1ª VT De Rio Verde<br>2ª VT De Rio Verde<br>3ª VT De Rio Verde<br>4ª VT De Rio Verde | 1ª VT De Goiânia<br>2ª VT De Goiânia<br>3ª VT De Goiânia<br>4ª VT De Goiânia<br>5ª VT De Goiânia<br>6ª VT De Goiânia  | 16ª VT De Goiânia<br>VT De Luziânia<br>VT De Catalão<br>VT De Uruaçu |
| # Grupo 02 – De 751 a 1000<br>VT de Palmeiras de Goiás | 1ª VT De Itumbiara<br>2ª VT De Itumbiara<br>VT De Quirinópolis<br>VT De Mineiros<br>VT De Formosa         | 7ª VT De Goiânia<br>8ª VT De Goiânia<br>9ª VT De Goiânia<br>10ª VT De Goiânia<br>11ª VT De Goiânia<br>12ª VT De Goiânia<br>13ª VT De Goiânia<br>14ª VT De Goiânia<br>15ª VT De Goiânia<br>17ª VT De Goiânia<br>18ª VT De Goiânia<br>2ª VT De Anápolis<br>3ª VT De Anápolis<br>4ª VT De Anápolis<br>1ª VT De Aparecida De Goiânia<br>2ª VT De Aparecida De Goiânia<br>3ª VT De Aparecida De Goiânia<br>VT DE Jataí<br>VT DE Goiatuba<br>VT DE Caldas Novas<br>VT DE Ceres<br>VT DE São Luís de Montes Belos<br>VT DE Goiás<br>VT DE Goianésia<br>VT DE Inhumas | # Grupo 06 – Acima de 2500<br>VT De Valparaíso de Goiás              |



## PRAZO MÉDIO ENTRE A 1ª AUDIÊNCIA E O ENCERRAMENTO DA INSTRUÇÃO DE TODAS AS VARAS DO TRABALHO

Data do encerramento da instrução entre 1/9/2019 e 30/9/2019 23:59:59

### SUMARÍSSIMO

| Qtd. Processos | Prazo Médio (dias) |
|----------------|--------------------|
| 2.056          | 24,17              |

| Vara do Trabalho                            | Qtd Processos | Prazo Médio | Ranking |
|---|---------------|-------------|---------|
| 14ª VARA DO TRABALHO DE GOIÂNIA             | 4             | 0           | 1º      |
| 4ª VARA DO TRABALHO DE ANÁPOLIS             | 49            | 0,9         | 2º      |
| VARA DO TRABALHO DE GOIÁS                   | 74            | 2,51        | 3º      |
| 12ª VARA DO TRABALHO DE GOIÂNIA             | 60            | 5,83        | 4º      |
| 2ª VARA DO TRABALHO DE GOIÂNIA              | 43            | 7           | 5º      |
| 3ª VARA DO TRABALHO DE ANÁPOLIS             | 48            | 7,29        | 6º      |
| 13ª VARA DO TRABALHO DE GOIÂNIA             | 53            | 7,45        | 7º      |
| VARA DO TRABALHO DE GOIANÉSIA               | 1             | 8           | 8º      |
| VARA DO TRABALHO DE JATAÍ                   | 51            | 9,43        | 9º      |
| VARA DO TRABALHO DE INHUMAS                 | 2             | 10          | 10º     |
| VARA DO TRABALHO DE CERES                   | 13            | 10,54       | 11º     |
| VARA DO TRABALHO DE LUZIÂNIA                | 44            | 10,66       | 12º     |
| 8ª VARA DO TRABALHO DE GOIÂNIA              | 75            | 11,01       | 13º     |
| 3ª VARA DO TRABALHO DE GOIÂNIA              | 54            | 11,06       | 14º     |
| 1ª VARA DO TRABALHO DE ANÁPOLIS             | 53            | 11,15       | 15º     |
| 5ª VARA DO TRABALHO DE GOIÂNIA              | 71            | 11,18       | 16º     |
| 4ª VARA DO TRABALHO DE RIO VERDE            | 44            | 12,64       | 17º     |
| VARA DO TRABALHO DE MINEIROS                | 16            | 13,75       | 18º     |
| 15ª VARA DO TRABALHO DE GOIÂNIA             | 78            | 15,42       | 19º     |
| 2ª VARA DO TRABALHO DE RIO VERDE            | 41            | 15,54       | 20º     |
| 2ª VARA DO TRABALHO DE APARECIDA DE GOIÂNIA | 56            | 16,39       | 21º     |
| VARA DO TRABALHO DE FORMOSA                 | 31            | 20,23       | 22º     |
| 3ª VARA DO TRABALHO DE APARECIDA DE GOIÂNIA | 57            | 20,46       | 23º     |
| VARA DO TRABALHO DE VALPARAÍSO DE GOIÁS     | 33            | 20,97       | 24º     |
| 17ª VARA DO TRABALHO DE GOIÂNIA             | 78            | 20,97       | 25º     |
| 6ª VARA DO TRABALHO DE GOIÂNIA              | 71            | 23,01       | 26º     |



## PRAZO MÉDIO ENTRE A 1ª AUDIÊNCIA E O ENCERRAMENTO DA INSTRUÇÃO DE TODAS AS VARAS DO TRABALHO

### SUMARÍSSIMO

| Qtd. Processos | Prazo Médio (dias) |
|----------------|--------------------|
| 2.056          | 24,17              |

| Vara do Trabalho                             | Qtd Processos | Prazo Médio | Ranking |
|--|---------------|-------------|---------|
| 10ª VARA DO TRABALHO DE GOIÂNIA              | 75            | 23,56       | 27º     |
| 1ª VARA DO TRABALHO DE APARECIDA DE GOIÂNIA  | 36            | 24,08       | 28º     |
| 2ª VARA DO TRABALHO DE ANÁPOLIS              | 72            | 26,94       | 29º     |
| 16ª VARA DO TRABALHO DE GOIÂNIA              | 60            | 28,13       | 30º     |
| 3ª VARA DO TRABALHO DE RIO VERDE             | 45            | 33,73       | 31º     |
| 1ª VARA DO TRABALHO DE GOIÂNIA               | 61            | 34,33       | 32º     |
| 11ª VARA DO TRABALHO DE GOIÂNIA              | 65            | 36,91       | 33º     |
| 1ª VARA DO TRABALHO DE RIO VERDE             | 65            | 39,42       | 34º     |
| 9ª VARA DO TRABALHO DE GOIÂNIA               | 61            | 41,08       | 35º     |
| VARA DO TRABALHO DE SÃO LUIS DE MONTES BELOS | 14            | 44,71       | 36º     |
| VARA DO TRABALHO DE QUIRINÓPOLIS             | 35            | 45,03       | 37º     |
| VARA DO TRABALHO DE PALMEIRAS                | 52            | 50,52       | 38º     |
| 18ª VARA DO TRABALHO DE GOIÂNIA              | 78            | 50,81       | 39º     |
| 1ª VARA DO TRABALHO DE ITUMBIARA             | 58            | 52,78       | 40º     |
| VARA DO TRABALHO DE CATALÃO                  | 64            | 55,55       | 41º     |
| 4ª VARA DO TRABALHO DE GOIÂNIA               | 7             | 85,86       | 42º     |
| 7ª VARA DO TRABALHO DE GOIÂNIA               | 5             | 103,8       | 43º     |
| 2ª VARA DO TRABALHO DE ITUMBIARA             | 1             | 168         | 44º     |
| VARA DO TRABALHO DE GOIATUBA                 | 2             | 409         | 45º     |



## PRAZO MÉDIO ENTRE A 1ª AUDIÊNCIA E O ENCERRAMENTO DA INSTRUÇÃO - VARA DO TRABALHO DE LUZIÂNIA

Data do encerramento da instrução entre 1/9/2019 e 30/9/2019 23:59:59

### VARA DO TRABALHO DE LUZIÂNIA

#### SUMARÍSSIMO

| Qtd | Prazo Médio |
|-----|-------------|
| 44  | 10,66       |

| Nr. Processo                      | 1ª Aud.  | nc. Instruçã | Prazo |
|-----------------------------------|----------|--------------|-------|
| RTSum - 0010204-14.2019.5.18.0131 | 13/03/19 | 04/09/19     | 175   |
| RTSum - 0010496-96.2019.5.18.0131 | 02/04/19 | 04/09/19     | 155   |
| RTSum - 0011343-98.2019.5.18.0131 | 06/08/19 | 11/09/19     | 36    |
| RTSum - 0011351-75.2019.5.18.0131 | 06/08/19 | 18/09/19     | 43    |
| RTSum - 0011396-79.2019.5.18.0131 | 03/09/19 | 03/09/19     | 0     |
| RTSum - 0011463-44.2019.5.18.0131 | 03/09/19 | 03/09/19     | 0     |
| RTSum - 0011476-43.2019.5.18.0131 | 03/09/19 | 03/09/19     | 0     |
| RTSum - 0011477-28.2019.5.18.0131 | 03/09/19 | 03/09/19     | 0     |
| RTSum - 0011483-35.2019.5.18.0131 | 03/09/19 | 03/09/19     | 0     |
| RTSum - 0011493-79.2019.5.18.0131 | 04/09/19 | 04/09/19     | 0     |
| RTSum - 0011499-86.2019.5.18.0131 | 04/09/19 | 09/09/19     | 5     |
| RTSum - 0011505-93.2019.5.18.0131 | 09/09/19 | 09/09/19     | 0     |
| RTSum - 0011506-78.2019.5.18.0131 | 09/09/19 | 09/09/19     | 0     |
| RTSum - 0011509-33.2019.5.18.0131 | 09/09/19 | 09/09/19     | 0     |
| RTSum - 0011514-55.2019.5.18.0131 | 10/09/19 | 10/09/19     | 0     |
| RTSum - 0011515-40.2019.5.18.0131 | 10/09/19 | 10/09/19     | 0     |
| RTSum - 0011516-25.2019.5.18.0131 | 10/09/19 | 10/09/19     | 0     |
| RTSum - 0011519-77.2019.5.18.0131 | 10/09/19 | 10/09/19     | 0     |
| RTSum - 0011532-76.2019.5.18.0131 | 04/09/19 | 11/09/19     | 7     |
| RTSum - 0011534-46.2019.5.18.0131 | 04/09/19 | 16/09/19     | 12    |
| RTSum - 0011536-16.2019.5.18.0131 | 04/09/19 | 11/09/19     | 7     |
| RTSum - 0011537-98.2019.5.18.0131 | 17/09/19 | 17/09/19     | 0     |

**Legenda:**

1ª Aud.: Data da primeira audiência que ocorrer, Inicial ou UNA;

Enc. da Instrução: Data da conclusão para proferir sentença;

Prazo: Quantidade de dias decorridos da 1ª aud. até o encerramento da instrução.





## PRAZO MÉDIO ENTRE A 1ª AUDIÊNCIA E O ENCERRAMENTO DA INSTRUÇÃO - VARA DO TRABALHO DE LUZIÂNIA

### VARA DO TRABALHO DE LUZIÂNIA

#### SUMARÍSSIMO

| Qtd | Prazo Médio |
|-----|-------------|
| 44  | 10,66       |

| Nr. Processo                      | 1ª Aud.  | nc. Instruçã | Prazo |
|-----------------------------------|----------|--------------|-------|
| RTSum - 0011539-68.2019.5.18.0131 | 04/09/19 | 11/09/19     | 7     |
| RTSum - 0011540-53.2019.5.18.0131 | 04/09/19 | 10/09/19     | 6     |
| RTSum - 0011541-38.2019.5.18.0131 | 04/09/19 | 11/09/19     | 7     |
| RTSum - 0011542-23.2019.5.18.0131 | 04/09/19 | 04/09/19     | 0     |
| RTSum - 0011543-08.2019.5.18.0131 | 18/09/19 | 18/09/19     | 0     |
| RTSum - 0011549-15.2019.5.18.0131 | 03/09/19 | 10/09/19     | 7     |
| RTSum - 0011562-14.2019.5.18.0131 | 17/09/19 | 17/09/19     | 0     |
| RTSum - 0011567-36.2019.5.18.0131 | 17/09/19 | 17/09/19     | 0     |
| RTSum - 0011568-21.2019.5.18.0131 | 17/09/19 | 17/09/19     | 0     |
| RTSum - 0011575-13.2019.5.18.0131 | 18/09/19 | 19/09/19     | 1     |
| RTSum - 0011578-65.2019.5.18.0131 | 18/09/19 | 19/09/19     | 1     |
| RTSum - 0011586-42.2019.5.18.0131 | 18/09/19 | 18/09/19     | 0     |
| RTSum - 0011593-34.2019.5.18.0131 | 23/09/19 | 23/09/19     | 0     |
| RTSum - 0011595-04.2019.5.18.0131 | 23/09/19 | 23/09/19     | 0     |
| RTSum - 0011608-03.2019.5.18.0131 | 25/09/19 | 25/09/19     | 0     |
| RTSum - 0011609-85.2019.5.18.0131 | 25/09/19 | 25/09/19     | 0     |
| RTSum - 0011612-40.2019.5.18.0131 | 25/09/19 | 25/09/19     | 0     |
| RTSum - 0011614-10.2019.5.18.0131 | 25/09/19 | 25/09/19     | 0     |
| RTSum - 0011615-92.2019.5.18.0131 | 25/09/19 | 25/09/19     | 0     |
| RTSum - 0011616-77.2019.5.18.0131 | 25/09/19 | 25/09/19     | 0     |
| RTSum - 0011620-17.2019.5.18.0131 | 25/09/19 | 25/09/19     | 0     |
| RTSum - 0011621-02.2019.5.18.0131 | 25/09/19 | 25/09/19     | 0     |

**Legenda:**

**1ª Aud.:** Data da primeira audiência que ocorrer, Inicial ou UNA;

**Enc. da Instrução:** Data da conclusão para proferir sentença;

**Prazo:** Quantidade de dias decorridos da 1ª aud. até o encerramento da instrução.



## PRAZO MÉDIO ENTRE A 1ª AUDIÊNCIA E O ENCERRAMENTO DA INSTRUÇÃO - VARA DO TRABALHO DE LUZIÂNIA

Data do encerramento da instrução entre 1/9/2019 e 30/9/2019 23:59:59

### Sem magistrado

#### SUMARÍSSIMO

| Qtd | Prazo Médio |
|-----|-------------|
| 44  | 10,66       |

| Nr. Processo                      | 1ª Aud.  | Enc. Instrução. | Prazo |
|-----------------------------------|----------|-----------------|-------|
| RTSum - 0010204-14.2019.5.18.0131 | 13/03/19 | 04/09/19        | 175   |
| RTSum - 0010496-96.2019.5.18.0131 | 02/04/19 | 04/09/19        | 155   |
| RTSum - 0011343-98.2019.5.18.0131 | 06/08/19 | 11/09/19        | 36    |
| RTSum - 0011351-75.2019.5.18.0131 | 06/08/19 | 18/09/19        | 43    |
| RTSum - 0011396-79.2019.5.18.0131 | 03/09/19 | 03/09/19        | 0     |
| RTSum - 0011463-44.2019.5.18.0131 | 03/09/19 | 03/09/19        | 0     |
| RTSum - 0011476-43.2019.5.18.0131 | 03/09/19 | 03/09/19        | 0     |
| RTSum - 0011477-28.2019.5.18.0131 | 03/09/19 | 03/09/19        | 0     |
| RTSum - 0011483-35.2019.5.18.0131 | 03/09/19 | 03/09/19        | 0     |
| RTSum - 0011493-79.2019.5.18.0131 | 04/09/19 | 04/09/19        | 0     |
| RTSum - 0011499-86.2019.5.18.0131 | 04/09/19 | 09/09/19        | 5     |
| RTSum - 0011505-93.2019.5.18.0131 | 09/09/19 | 09/09/19        | 0     |
| RTSum - 0011506-78.2019.5.18.0131 | 09/09/19 | 09/09/19        | 0     |
| RTSum - 0011509-33.2019.5.18.0131 | 09/09/19 | 09/09/19        | 0     |
| RTSum - 0011514-55.2019.5.18.0131 | 10/09/19 | 10/09/19        | 0     |
| RTSum - 0011515-40.2019.5.18.0131 | 10/09/19 | 10/09/19        | 0     |
| RTSum - 0011516-25.2019.5.18.0131 | 10/09/19 | 10/09/19        | 0     |
| RTSum - 0011519-77.2019.5.18.0131 | 10/09/19 | 10/09/19        | 0     |
| RTSum - 0011532-76.2019.5.18.0131 | 04/09/19 | 11/09/19        | 7     |
| RTSum - 0011534-46.2019.5.18.0131 | 04/09/19 | 16/09/19        | 12    |
| RTSum - 0011536-16.2019.5.18.0131 | 04/09/19 | 11/09/19        | 7     |

**Legenda:**

**1ª Aud.:** Data da primeira audiência que ocorrer, Inicial ou UNA;

**Enc. da Instrução:** Data da conclusão para proferir sentença;

**Prazo:** Quantidade de dias decorridos da 1ª aud. até o encerramento da instrução.



## PRAZO MÉDIO ENTRE A 1ª AUDIÊNCIA E O ENCERRAMENTO DA INSTRUÇÃO - VARA DO TRABALHO DE LUZIÂNIA

### Sem magistrado

#### SUMARÍSSIMO

| Qtd | Prazo Médio |
|-----|-------------|
| 44  | 10,66       |

| Nr. Processo                      | 1ª Aud.  | Enc. Instrução. | Prazo |
|-----------------------------------|----------|-----------------|-------|
| RTSum - 0011537-98.2019.5.18.0131 | 17/09/19 | 17/09/19        | 0     |
| RTSum - 0011539-68.2019.5.18.0131 | 04/09/19 | 11/09/19        | 7     |
| RTSum - 0011540-53.2019.5.18.0131 | 04/09/19 | 10/09/19        | 6     |
| RTSum - 0011541-38.2019.5.18.0131 | 04/09/19 | 11/09/19        | 7     |
| RTSum - 0011542-23.2019.5.18.0131 | 04/09/19 | 04/09/19        | 0     |
| RTSum - 0011543-08.2019.5.18.0131 | 18/09/19 | 18/09/19        | 0     |
| RTSum - 0011549-15.2019.5.18.0131 | 03/09/19 | 10/09/19        | 7     |
| RTSum - 0011562-14.2019.5.18.0131 | 17/09/19 | 17/09/19        | 0     |
| RTSum - 0011567-36.2019.5.18.0131 | 17/09/19 | 17/09/19        | 0     |
| RTSum - 0011568-21.2019.5.18.0131 | 17/09/19 | 17/09/19        | 0     |
| RTSum - 0011575-13.2019.5.18.0131 | 18/09/19 | 19/09/19        | 1     |
| RTSum - 0011578-65.2019.5.18.0131 | 18/09/19 | 19/09/19        | 1     |
| RTSum - 0011586-42.2019.5.18.0131 | 18/09/19 | 18/09/19        | 0     |
| RTSum - 0011593-34.2019.5.18.0131 | 23/09/19 | 23/09/19        | 0     |
| RTSum - 0011595-04.2019.5.18.0131 | 23/09/19 | 23/09/19        | 0     |
| RTSum - 0011608-03.2019.5.18.0131 | 25/09/19 | 25/09/19        | 0     |
| RTSum - 0011609-85.2019.5.18.0131 | 25/09/19 | 25/09/19        | 0     |
| RTSum - 0011612-40.2019.5.18.0131 | 25/09/19 | 25/09/19        | 0     |
| RTSum - 0011614-10.2019.5.18.0131 | 25/09/19 | 25/09/19        | 0     |
| RTSum - 0011615-92.2019.5.18.0131 | 25/09/19 | 25/09/19        | 0     |
| RTSum - 0011616-77.2019.5.18.0131 | 25/09/19 | 25/09/19        | 0     |
| RTSum - 0011620-17.2019.5.18.0131 | 25/09/19 | 25/09/19        | 0     |
| RTSum - 0011621-02.2019.5.18.0131 | 25/09/19 | 25/09/19        | 0     |

**Legenda:**

**1ª Aud.:** Data da primeira audiência que ocorrer, Inicial ou UNA;

**Enc. da Instrução:** Data da conclusão para proferir sentença;

**Prazo:** Quantidade de dias decorridos da 1ª aud. até o encerramento da instrução.



**PRAZO MÉDIO ENTRE A 1ª AUDIÊNCIA E O  
ENCERRAMENTO DA INSTRUÇÃO - VARA DO  
TRABALHO DE LUZIÂNIA**