

## Conceituação

Tema	Prazos Processuais
<b>Relatórios</b>	Evolução Histórica Comparativo por VT Comparativo por Grupo Por Grupo Por VT Por Processo Por Magistrado
<b>Resumo</b>	Apresenta o prazo médio entre a realização da primeira audiência e o encerramento da instrução.
<b>Descrição</b>	O prazo médio é obtido calculando-se a quantidade de dias decorridos entre a data da primeira audiência e a data do encerramento da instrução. Os dados são extraídos baseando-se nos seguintes itens do e-Gestão:  265 e 90265 - Da realização da primeira audiência até o encerramento da instrução processual na fase de conhecimento – rito sumaríssimo;  266 e 90266 – Da realização da primeira audiência até o encerramento da instrução processual na fase de conhecimento – exceto rito sumaríssimo (ordinário)
<b>Origem da informação</b>	e-Gestão
<b>Crítérios e transformações</b>	Coletado do e-Gestão, consolidado, otimizado e classificado para análise.
<b>Análises possíveis</b>	Prazo médio entre a realização da primeira audiência e o encerramento da instrução processual na fase de conhecimento, detalhado de forma Geral, Por grupo, por VT, Por Processo e Por Magistrado.



## EVOLUÇÃO HISTÓRICA DOS PRAZOS PROCESSUAIS ENTRE A 1ª AUDIÊNCIA E O ENCERRAMENTO DA INSTRUÇÃO - 2ª VARA DO TRABALHO DE ITUMBIARA

Data do encerramento da instrução entre 1/9/2019 e 30/9/2019 23:59:59

Rito	Qtd	Prazo Médio
ORDINÁRIO	26	123,58
SUMARÍSSIMO	1	168
<b>Total/Média</b>	<b>27</b>	<b>125,22</b>

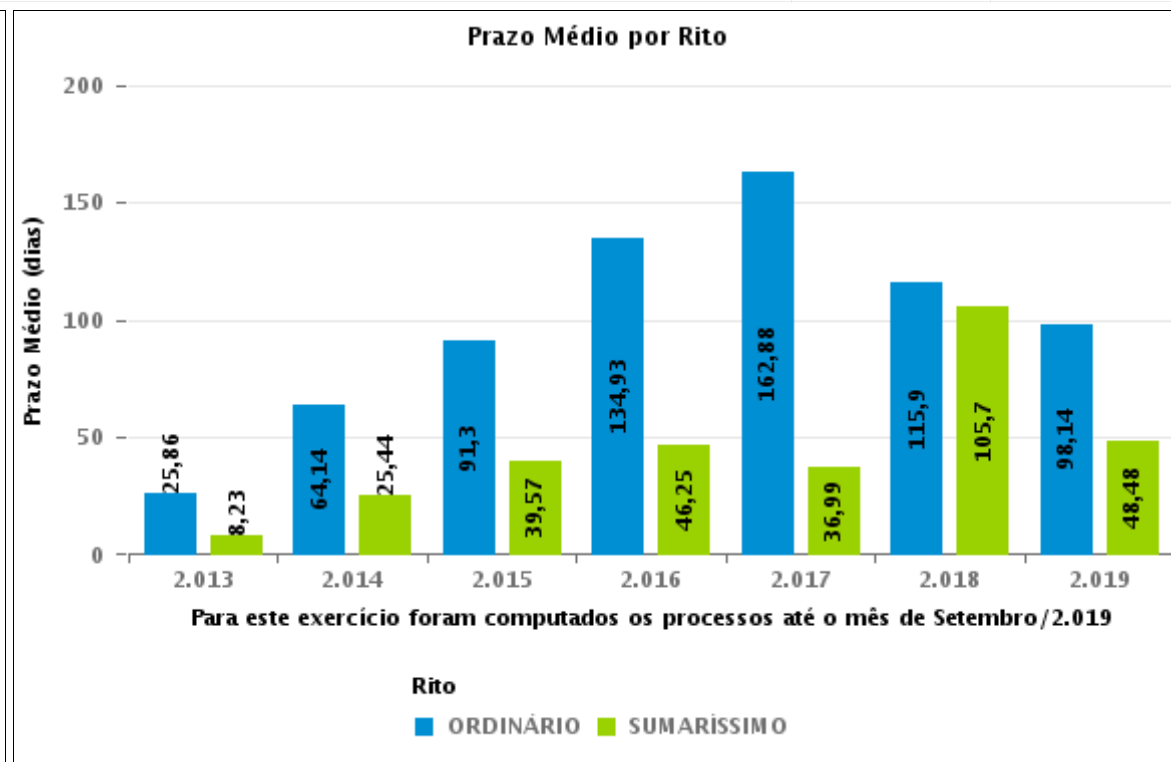
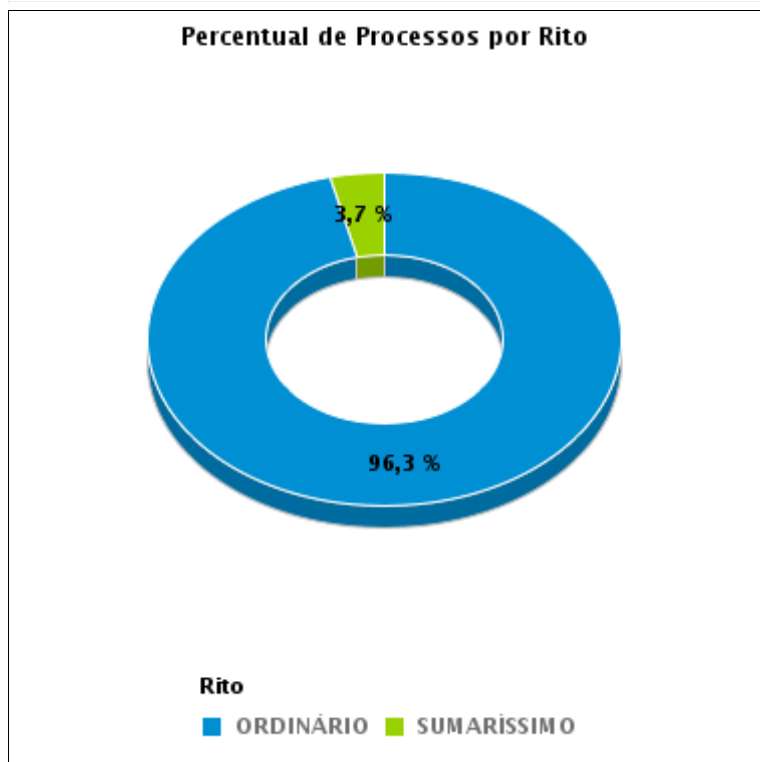



## COMPARATIVO DO PRAZO MÉDIO ENTRE A 1ª AUDIÊNCIA E O ENCERRAMENTO DA INSTRUÇÃO - 2ª VARA DO TRABALHO DE ITUMBIARA

Data do encerramento da instrução entre 1/9/2019 e 30/9/2019 23:59:59

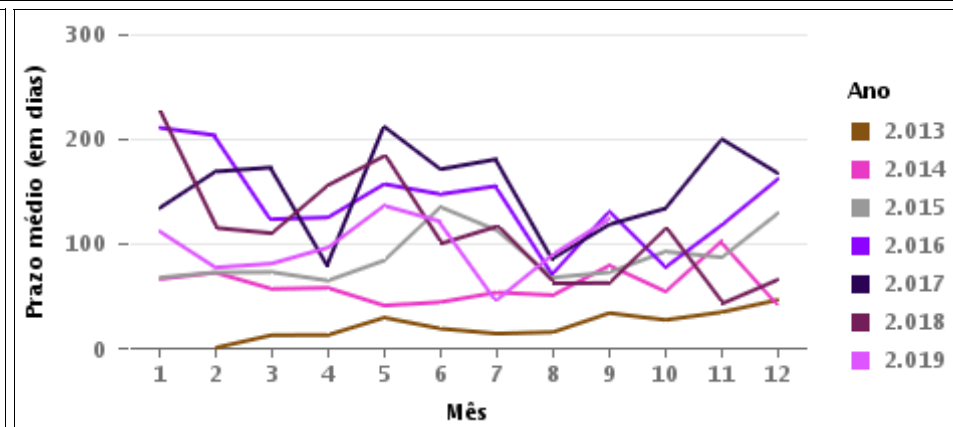
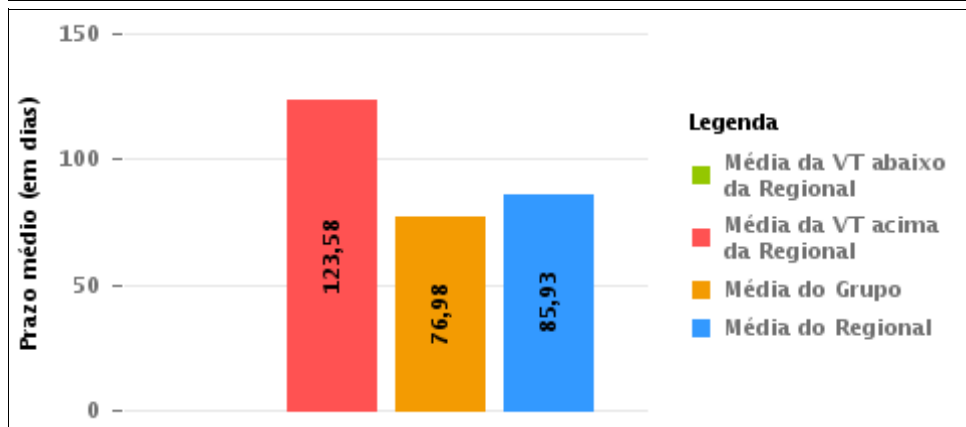
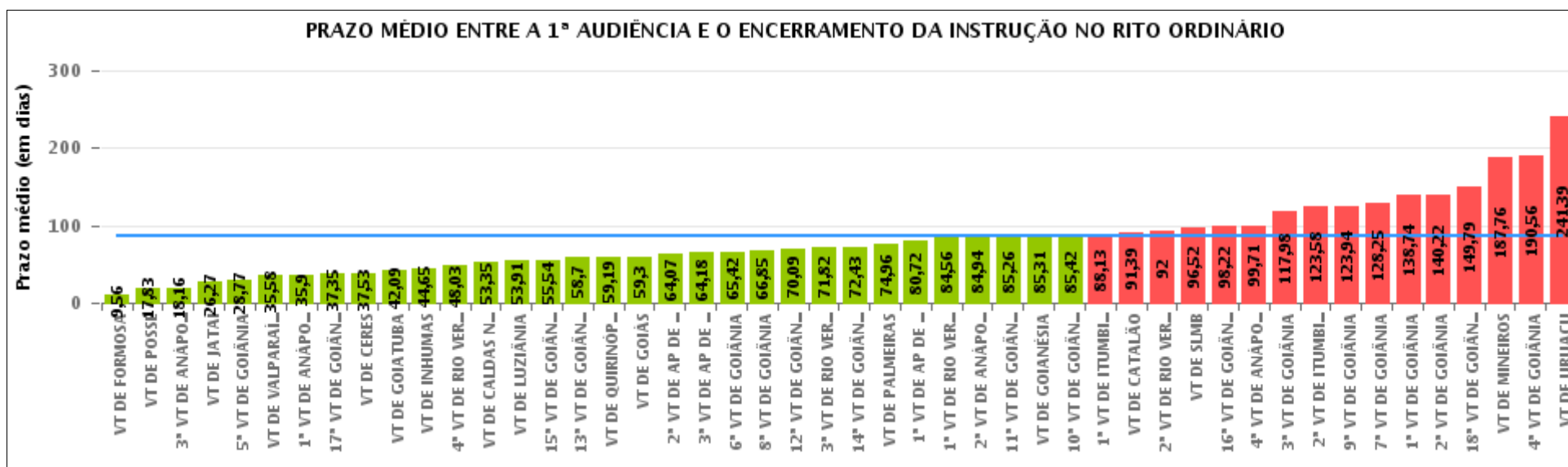



## COMPARATIVO DO PRAZO MÉDIO ENTRE A 1ª AUDIÊNCIA E O ENCERRAMENTO DA INSTRUÇÃO ENTRE AS VARAS DO GRUPO

Data do encerramento da instrução entre 1/9/2019 e 30/9/2019 23:59:59

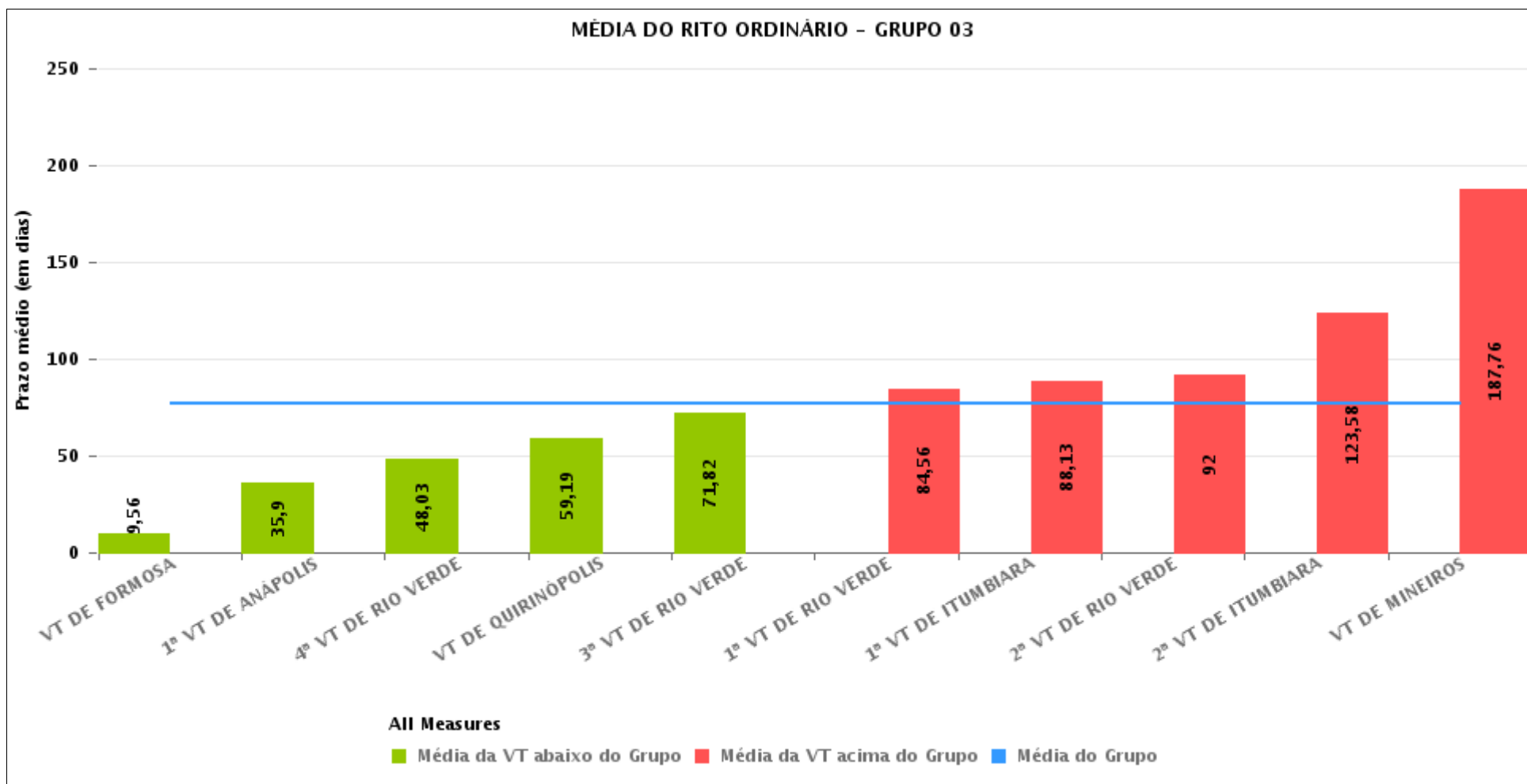



## PRAZO MÉDIO ENTRE A 1ª AUDIÊNCIA E O ENCERRAMENTO DA INSTRUÇÃO POR GRUPO

Data do encerramento da instrução entre 1/9/2019 e 30/9/2019 23:59:59

Rito	Grupo	Qtd. Processos	Prazo Médio (dias)	Ranking
ORDINÁRIO	GRUPO 01	6	17,83	1°
	GRUPO 06	40	35,58	2°
	GRUPO 02	27	74,96	3°
	GRUPO 03	352	76,98	4°
	GRUPO 04	1.408	85,11	5°
	GRUPO 05	221	116,05	6°

Legenda:	# Grupo 03 – De 1001 a 1500	# Grupo 04 – De 1501 a 2000	# Grupo 05 – De 2001 a 2500
# Grupo 01 – Até 750 VT de Posse	1ª VT De Anápolis 1ª VT De Rio Verde 2ª VT De Rio Verde 3ª VT De Rio Verde 4ª VT De Rio Verde	1ª VT De Goiânia 2ª VT De Goiânia 3ª VT De Goiânia 4ª VT De Goiânia 5ª VT De Goiânia 6ª VT De Goiânia	16ª VT De Goiânia VT De Luziânia VT De Catalão VT De Uruaçu
# Grupo 02 – De 751 a 1000 VT de Palmeiras de Goiás	1ª VT De Itumbiara 2ª VT De Itumbiara VT De Quirinópolis VT De Mineiros VT De Formosa	7ª VT De Goiânia 8ª VT De Goiânia 9ª VT De Goiânia 10ª VT De Goiânia 11ª VT De Goiânia 12ª VT De Goiânia 13ª VT De Goiânia 14ª VT De Goiânia 15ª VT De Goiânia 17ª VT De Goiânia 18ª VT De Goiânia 2ª VT De Anápolis 3ª VT De Anápolis 4ª VT De Anápolis 1ª VT De Aparecida De Goiânia 2ª VT De Aparecida De Goiânia 3ª VT De Aparecida De Goiânia VT DE Jataí VT DE Goiatuba VT DE Caldas Novas VT DE Ceres VT DE São Luís de Montes Belos VT DE Goiás VT DE Goianésia VT DE Inhumas	# Grupo 06 – Acima de 2500 VT De Valparaíso de Goiás



## PRAZO MÉDIO ENTRE A 1ª AUDIÊNCIA E O ENCERRAMENTO DA INSTRUÇÃO DE TODAS AS VARAS DO TRABALHO

Data do encerramento da instrução entre 1/9/2019 e 30/9/2019 23:59:59

### ORDINÁRIO

Qtd. Processos	Prazo Médio (dias)
2.054	85,75

Vara do Trabalho	Qtd Processos	Prazo Médio	Ranking
VARA DO TRABALHO DE FORMOSA	27	9,56	1°
VARA DO TRABALHO DE POSSE	6	17,83	2°
3ª VARA DO TRABALHO DE ANÁPOLIS	32	18,16	3°
VARA DO TRABALHO DE JATAÍ	37	26,27	4°
5ª VARA DO TRABALHO DE GOIÂNIA	57	28,77	5°
VARA DO TRABALHO DE VALPARAÍSO DE GOIÁS	40	35,58	6°
1ª VARA DO TRABALHO DE ANÁPOLIS	29	35,9	7°
17ª VARA DO TRABALHO DE GOIÂNIA	49	37,35	8°
VARA DO TRABALHO DE CERES	19	37,53	9°
VARA DO TRABALHO DE GOIATUBA	22	42,09	10°
VARA DO TRABALHO DE INHUMAS	20	44,65	11°
4ª VARA DO TRABALHO DE RIO VERDE	35	48,03	12°
VARA DO TRABALHO DE CALDAS NOVAS	23	53,35	13°
VARA DO TRABALHO DE LUZIÂNIA	68	53,91	14°
15ª VARA DO TRABALHO DE GOIÂNIA	63	55,54	15°
13ª VARA DO TRABALHO DE GOIÂNIA	66	58,7	16°
VARA DO TRABALHO DE QUIRINÓPOLIS	43	59,19	17°
VARA DO TRABALHO DE GOIÁS	40	59,3	18°
2ª VARA DO TRABALHO DE APARECIDA DE GOIÂNIA	45	64,07	19°
3ª VARA DO TRABALHO DE APARECIDA DE GOIÂNIA	34	64,18	20°
6ª VARA DO TRABALHO DE GOIÂNIA	38	65,42	21°
8ª VARA DO TRABALHO DE GOIÂNIA	60	66,85	22°
12ª VARA DO TRABALHO DE GOIÂNIA	69	70,09	23°
3ª VARA DO TRABALHO DE RIO VERDE	38	71,82	24°
14ª VARA DO TRABALHO DE GOIÂNIA	80	72,43	25°
VARA DO TRABALHO DE PALMEIRAS	27	74,96	26°



## PRAZO MÉDIO ENTRE A 1ª AUDIÊNCIA E O ENCERRAMENTO DA INSTRUÇÃO DE TODAS AS VARAS DO TRABALHO

### ORDINÁRIO

Qtd. Processos	Prazo Médio (dias)
2.054	85,75

Vara do Trabalho	Qtd Processos	Prazo Médio	Ranking
1ª VARA DO TRABALHO DE APARECIDA DE GOIÂNIA	36	80,72	27°
1ª VARA DO TRABALHO DE RIO VERDE	54	84,56	28°
2ª VARA DO TRABALHO DE ANÁPOLIS	49	84,94	29°
11ª VARA DO TRABALHO DE GOIÂNIA	61	85,26	30°
VARA DO TRABALHO DE GOIANÉSIA	16	85,31	31°
10ª VARA DO TRABALHO DE GOIÂNIA	45	85,42	32°
1ª VARA DO TRABALHO DE ITUMBIARA	38	88,13	33°
VARA DO TRABALHO DE CATALÃO	51	91,39	34°
2ª VARA DO TRABALHO DE RIO VERDE	41	92	35°
VARA DO TRABALHO DE SÃO LUIS DE MONTES BELOS	23	96,52	36°
16ª VARA DO TRABALHO DE GOIÂNIA	51	98,22	37°
4ª VARA DO TRABALHO DE ANÁPOLIS	35	99,71	38°
3ª VARA DO TRABALHO DE GOIÂNIA	48	117,98	39°
2ª VARA DO TRABALHO DE ITUMBIARA	26	123,58	40°
9ª VARA DO TRABALHO DE GOIÂNIA	51	123,94	41°
7ª VARA DO TRABALHO DE GOIÂNIA	69	128,25	42°
1ª VARA DO TRABALHO DE GOIÂNIA	43	138,74	43°
2ª VARA DO TRABALHO DE GOIÂNIA	45	140,22	44°
18ª VARA DO TRABALHO DE GOIÂNIA	62	149,79	45°
VARA DO TRABALHO DE MINEIROS	21	187,76	46°
4ª VARA DO TRABALHO DE GOIÂNIA	71	190,56	47°
VARA DO TRABALHO DE URUAÇU	51	241,39	48°



## PRAZO MÉDIO ENTRE A 1ª AUDIÊNCIA E O ENCERRAMENTO DA INSTRUÇÃO - 2ª VARA DO TRABALHO DE ITUMBIARA

Data do encerramento da instrução entre 1/9/2019 e 30/9/2019 23:59:59

### 2ª VARA DO TRABALHO DE ITUMBIARA

#### ORDINÁRIO

Qtd	Prazo Médio
25	123,58

Nr. Processo	1ª Aud.	nc. Instruçã	Prazo
RTAlç - 0010844-44.2019.5.18.0122	04/09/19	04/09/19	0
RTOrd - 0010037-24.2019.5.18.0122	26/02/19	24/09/19	210
RTOrd - 0010037-24.2019.5.18.0122	26/02/19	25/09/19	211
RTOrd - 0010041-61.2019.5.18.0122	26/02/19	23/09/19	209
RTOrd - 0010059-82.2019.5.18.0122	27/02/19	30/09/19	215
RTOrd - 0010069-29.2019.5.18.0122	01/03/19	23/09/19	206
RTOrd - 0010147-23.2019.5.18.0122	15/03/19	19/09/19	188
RTOrd - 0010179-28.2019.5.18.0122	20/03/19	11/09/19	175
RTOrd - 0010201-86.2019.5.18.0122	15/03/19	30/09/19	199
RTOrd - 0010211-33.2019.5.18.0122	22/03/19	19/09/19	181
RTOrd - 0010309-18.2019.5.18.0122	10/04/19	23/09/19	166
RTOrd - 0010310-03.2019.5.18.0122	10/04/19	23/09/19	166
RTOrd - 0010317-29.2018.5.18.0122	15/06/18	24/09/19	466
RTOrd - 0010346-45.2019.5.18.0122	24/04/19	05/09/19	134
RTOrd - 0010424-39.2019.5.18.0122	14/05/19	30/09/19	139
RTOrd - 0010477-23.2019.5.18.0121	17/05/19	05/09/19	111
RTOrd - 0010511-92.2019.5.18.0122	11/06/19	03/09/19	84
RTOrd - 0010587-19.2019.5.18.0122	02/07/19	12/09/19	72
RTOrd - 0010623-61.2019.5.18.0122	10/09/19	10/09/19	0
RTOrd - 0010735-30.2019.5.18.0122	12/08/19	05/09/19	24
RTOrd - 0010805-47.2019.5.18.0122	25/09/19	25/09/19	0

**Legenda:**

1ª Aud.: Data da primeira audiência que ocorrer, Inicial ou UNA;

Enc. da Instrução: Data da conclusão para proferir sentença;

Prazo: Quantidade de dias decorridos da 1ª aud. até o encerramento da instrução.





**PRAZO MÉDIO ENTRE A 1ª AUDIÊNCIA E O  
ENCERRAMENTO DA INSTRUÇÃO - 2ª VARA DO  
TRABALHO DE ITUMBIARA**

**2ª VARA DO TRABALHO DE  
ITUMBIARA**

**ORDINÁRIO**

Qtd	Prazo Médio
25	123,58

Nr. Processo	1ª Aud.	nc. Instruçã	Prazo
RTOrd - 0010816-76.2019.5.18.0122	02/09/19	19/09/19	17
RTOrd - 0010837-52.2019.5.18.0122	05/09/19	18/09/19	13
RTOrd - 0010838-37.2019.5.18.0122	05/09/19	18/09/19	13
RTOrd - 0010858-28.2019.5.18.0122	11/09/19	25/09/19	14
RTOrd - 0010880-86.2019.5.18.0122	18/09/19	18/09/19	0

**Legenda:**  
1ª Aud.: Data da primeira audiência que ocorrer, Inicial ou UNA;  
Enc. da Instrução: Data da conclusão para proferir sentença;  
Prazo: Quantidade de dias decorridos da 1ª aud. até o encerramento da instrução.



## PRAZO MÉDIO ENTRE A 1ª AUDIÊNCIA E O ENCERRAMENTO DA INSTRUÇÃO - 2ª VARA DO TRABALHO DE ITUMBIARA

Data do encerramento da instrução entre 1/9/2019 e 30/9/2019 23:59:59

### Sem magistrado

#### ORDINÁRIO

Qtd	Prazo Médio
25	123,58

Nr. Processo	1ª Aud.	Enc. Instrução.	Prazo
RTAlç - 0010844-44.2019.5.18.0122	04/09/19	04/09/19	0
RTOrd - 0010037-24.2019.5.18.0122	26/02/19	24/09/19	210
RTOrd - 0010037-24.2019.5.18.0122	26/02/19	25/09/19	211
RTOrd - 0010041-61.2019.5.18.0122	26/02/19	23/09/19	209
RTOrd - 0010059-82.2019.5.18.0122	27/02/19	30/09/19	215
RTOrd - 0010069-29.2019.5.18.0122	01/03/19	23/09/19	206
RTOrd - 0010147-23.2019.5.18.0122	15/03/19	19/09/19	188
RTOrd - 0010179-28.2019.5.18.0122	20/03/19	11/09/19	175
RTOrd - 0010201-86.2019.5.18.0122	15/03/19	30/09/19	199
RTOrd - 0010211-33.2019.5.18.0122	22/03/19	19/09/19	181
RTOrd - 0010309-18.2019.5.18.0122	10/04/19	23/09/19	166
RTOrd - 0010310-03.2019.5.18.0122	10/04/19	23/09/19	166
RTOrd - 0010317-29.2018.5.18.0122	15/06/18	24/09/19	466
RTOrd - 0010346-45.2019.5.18.0122	24/04/19	05/09/19	134
RTOrd - 0010424-39.2019.5.18.0122	14/05/19	30/09/19	139
RTOrd - 0010477-23.2019.5.18.0121	17/05/19	05/09/19	111
RTOrd - 0010511-92.2019.5.18.0122	11/06/19	03/09/19	84
RTOrd - 0010587-19.2019.5.18.0122	02/07/19	12/09/19	72
RTOrd - 0010623-61.2019.5.18.0122	10/09/19	10/09/19	0
RTOrd - 0010735-30.2019.5.18.0122	12/08/19	05/09/19	24
RTOrd - 0010805-47.2019.5.18.0122	25/09/19	25/09/19	0

**Legenda:**

**1ª Aud.:** Data da primeira audiência que ocorrer, Inicial ou UNA;

**Enc. da Instrução:** Data da conclusão para proferir sentença;

**Prazo:** Quantidade de dias decorridos da 1ª aud. até o encerramento da instrução.



**PRAZO MÉDIO ENTRE A 1ª AUDIÊNCIA E O  
ENCERRAMENTO DA INSTRUÇÃO - 2ª VARA DO  
TRABALHO DE ITUMBIARA**

**Sem magistrado**

**ORDINÁRIO**

Qtd	Prazo Médio
25	123,58

Nr. Processo	1ª Aud.	Enc. Instrução.	Prazo
RTOrd - 0010816-76.2019.5.18.0122	02/09/19	19/09/19	17
RTOrd - 0010837-52.2019.5.18.0122	05/09/19	18/09/19	13
RTOrd - 0010838-37.2019.5.18.0122	05/09/19	18/09/19	13
RTOrd - 0010858-28.2019.5.18.0122	11/09/19	25/09/19	14
RTOrd - 0010880-86.2019.5.18.0122	18/09/19	18/09/19	0

**Legenda:**

**1ª Aud.:** Data da primeira audiência que ocorrer, Inicial ou UNA;

**Enc. da Instrução:** Data da conclusão para proferir sentença;

**Prazo:** Quantidade de dias decorridos da 1ª aud. até o encerramento da instrução.