

Conceituação

Tema	Prazos Processuais
Relatórios	Evolução Histórica Comparativo por VT Comparativo por Grupo Por Grupo Por VT Por Processo Por Magistrado
Resumo	Apresenta o prazo médio desde o ajuizamento da ação até o encerramento da instrução.
Descrição	O prazo médio é obtido calculando-se a quantidade de dias decorridos desde o ajuizamento até o encerramento da instrução. Os dados são extraídos baseando-se nos itens do e-Gestão: 267 e 90267 - Do ajuizamento da ação até o encerramento da instrução na fase de conhecimento – rito sumaríssimo; 268 e 90268 – Do ajuizamento da ação até o encerramento da instrução na fase de conhecimento – exceto rito sumaríssimo (ordinário)
Origem da informação	e-Gestão
Critérios e transformações	Coletado do e-Gestão, consolidado, otimizado e classificado para análise.
Análises possíveis	Prazo médio entre o ajuizamento da ação e o encerramento da instrução, detalhado de forma Geral, Por grupo, por VT, Por Processo e Por Magistrado.



EVOLUÇÃO HISTÓRICA DOS PRAZOS PROCESSUAIS ENTRE O AJUIZAMENTO E O ENCERRAMENTO DA INSTRUÇÃO - 1ª VARA DO TRABALHO DE GOIÂNIA

Data do encerramento da instrução entre 1/9/2019 e 30/9/2019 23:59:59

Rito	Qtd	Prazo Médio
ORDINÁRIO	72	156,29
SUMARÍSSIMO	68	65,53
Total/Média	140	112,21

Percentual de Processos por Rito

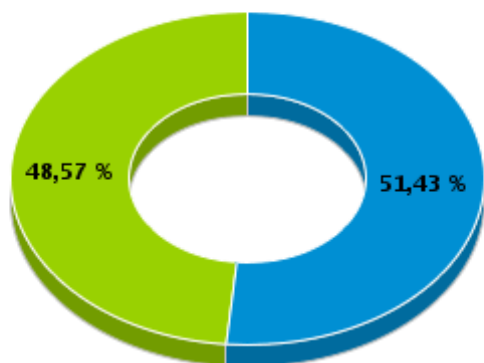

Rito

■ ORDINÁRIO ■ SUMARÍSSIMO

Prazo Médio por Rito

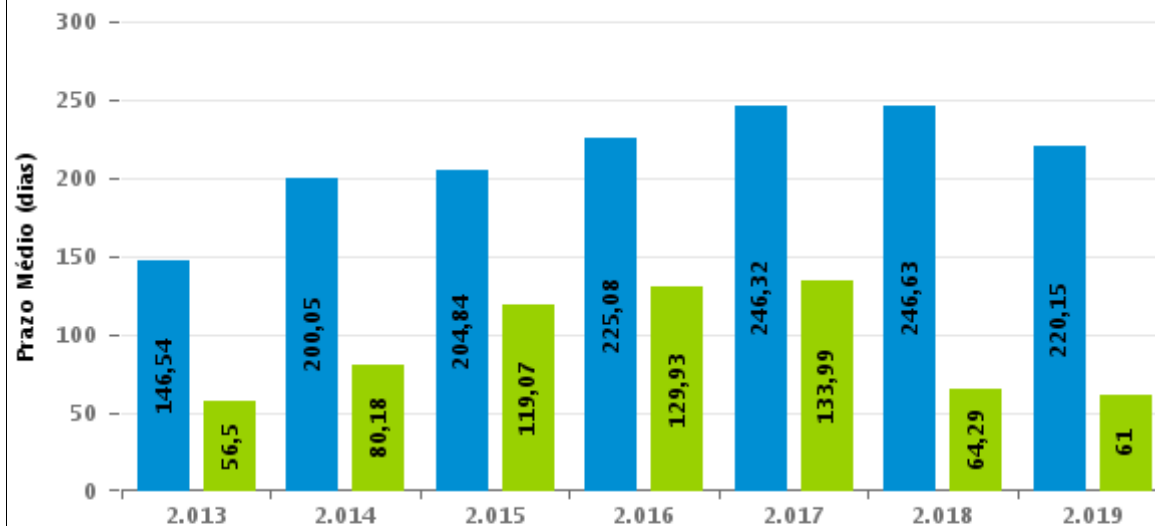

Para este exercício foram computados os processos até o mês de Setembro/2019

Rito

■ ORDINÁRIO ■ SUMARÍSSIMO



COMPARATIVO DO PRAZO MÉDIO ENTRE O AJUIZAMENTO E O ENCERRAMENTO DA INSTRUÇÃO - 1ª VARA DO TRABALHO DE GOIÂNIA

Data do encerramento da instrução entre 1/9/2019 e 30/9/2019 23:59:59

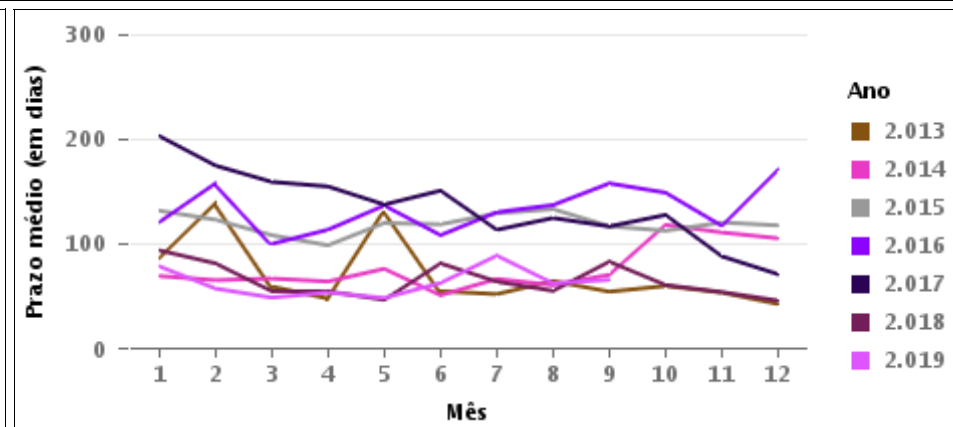
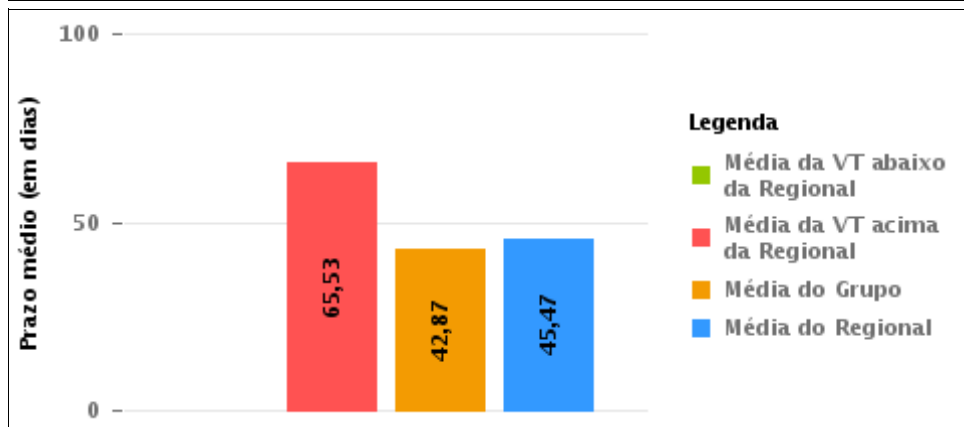
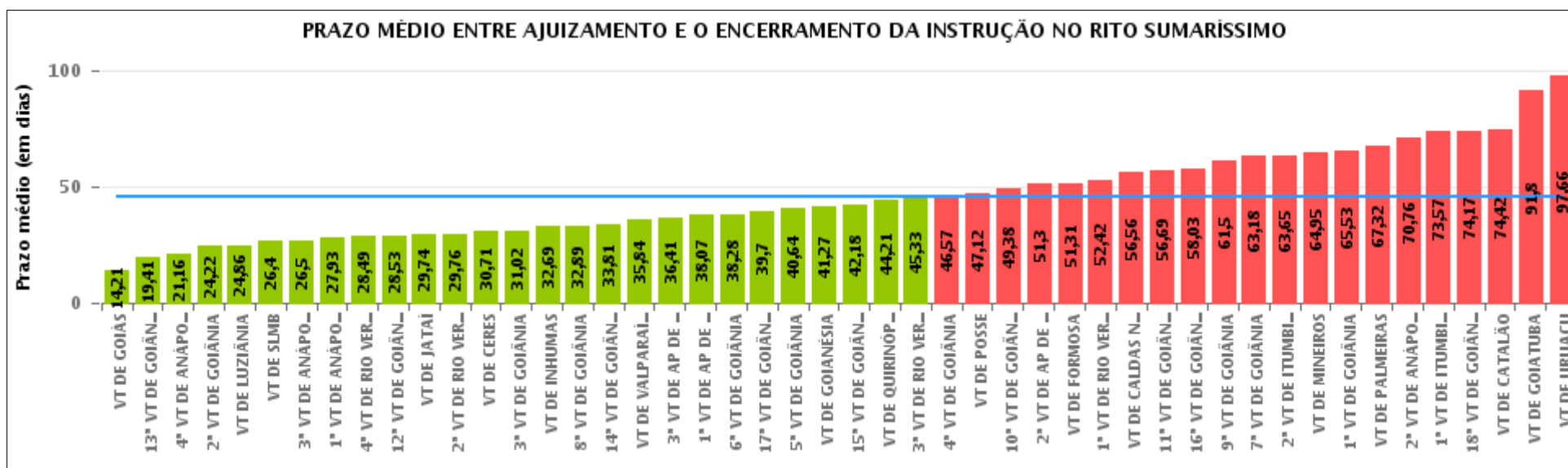

COMPARATIVO DO PRAZO MÉDIO ENTRE O AJUIZAMENTO E O ENCERRAMENTO DA INSTRUÇÃO ENTRE AS VARAS DO GRUPO

Data do encerramento da instrução entre 1/9/2019 e 30/9/2019 23:59:59

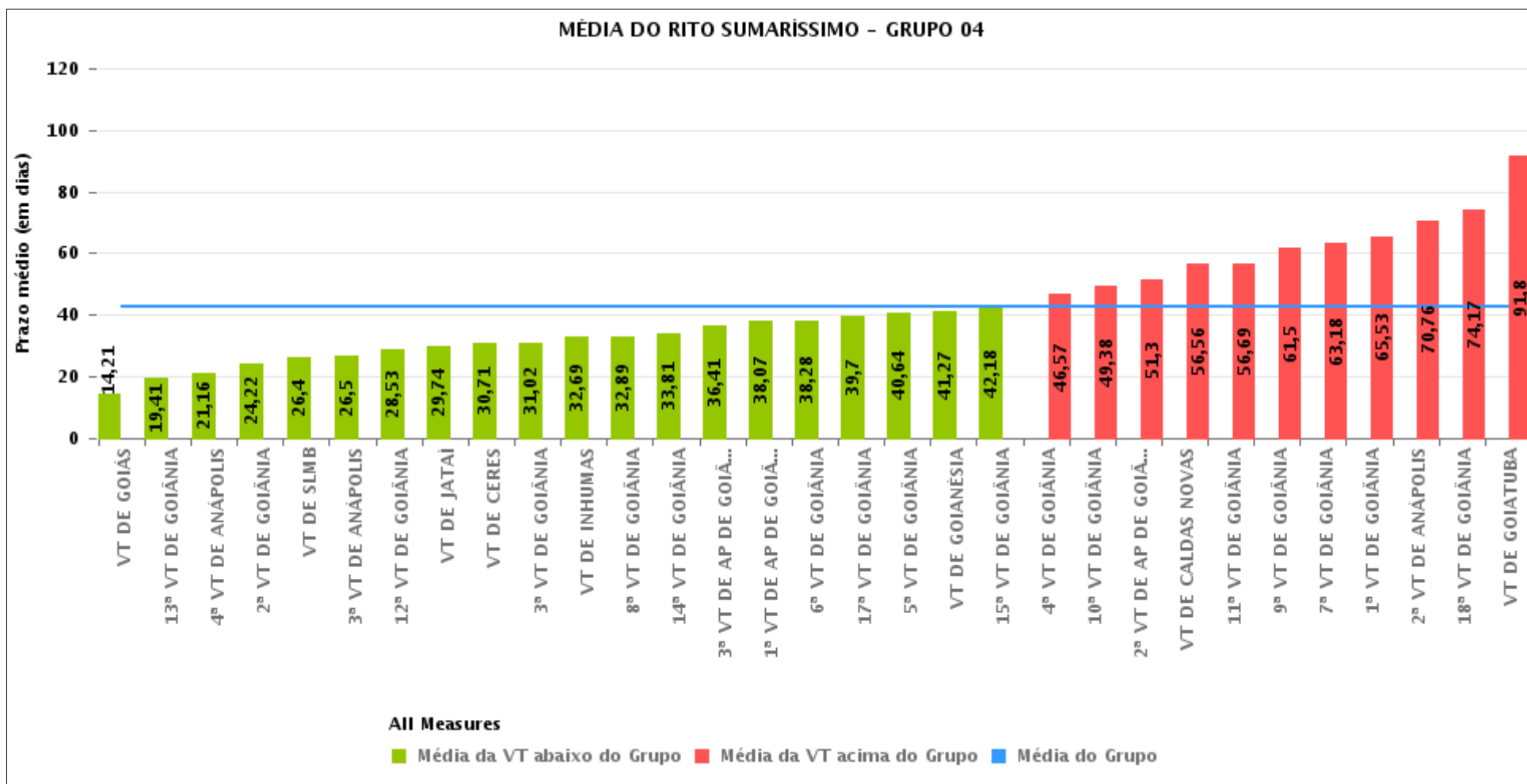



PRAZO MÉDIO ENTRE O AJUIZAMENTO E O ENCERRAMENTO DA INSTRUÇÃO POR GRUPO

Data do encerramento da instrução entre 1/9/2019 e 30/9/2019 23:59:59

Rito	Grupo	Qtd. Processos	Prazo Médio (dias)	Ranking
SUMARÍSSIMO	GRUPO 06	77	35,84	1°
	GRUPO 04	2.136	42,87	2°
	GRUPO 01	17	47,12	3°
	GRUPO 03	553	47,23	4°
	GRUPO 05	278	59,76	5°
	GRUPO 02	60	67,32	6°

<p>Legenda:</p> <p># Grupo 01 – Até 750</p> <p>VT de Posse</p> <p># Grupo 02 – De 751 a 1000</p> <p>VT de Palmeiras de Goiás</p>	<p>1ª VT De Anápolis</p> <p>1ª VT De Rio Verde</p> <p>2ª VT De Rio Verde</p> <p>3ª VT De Rio Verde</p> <p>4ª VT De Rio Verde</p> <p>1ª VT De Itumbiara</p> <p>2ª VT De Itumbiara</p> <p>VT De Quirinópolis</p> <p>VT De Mineiros</p> <p>VT De Formosa</p>	<p># Grupo 04 – De 1501 a 2000</p> <p>1ª VT De Goiânia</p> <p>2ª VT De Goiânia</p> <p>3ª VT De Goiânia</p> <p>4ª VT De Goiânia</p> <p>5ª VT De Goiânia</p> <p>6ª VT De Goiânia</p> <p>7ª VT De Goiânia</p> <p>8ª VT De Goiânia</p> <p>9ª VT De Goiânia</p> <p>10ª VT De Goiânia</p> <p>11ª VT De Goiânia</p> <p>12ª VT De Goiânia</p> <p>13ª VT De Goiânia</p> <p>14ª VT De Goiânia</p> <p>15ª VT De Goiânia</p> <p>17ª VT De Goiânia</p> <p>18ª VT De Goiânia</p> <p>2ª VT De Anápolis</p> <p>3ª VT De Anápolis</p> <p>4ª VT De Anápolis</p> <p>1ª VT De Aparecida De Goiânia</p> <p>2ª VT De Aparecida De Goiânia</p> <p>3ª VT De Aparecida De Goiânia</p> <p>VT DE Jataí</p> <p>VT DE Goiatuba</p> <p>VT DE Caldas Novas</p> <p>VT DE Ceres</p> <p>VT DE São Luís de Montes Belos</p> <p>VT DE Goiás</p> <p>VT DE Goianésia</p> <p>VT DE Inhumas</p>	<p># Grupo 05 – De 2001 a 2500</p> <p>16ª VT De Goiânia</p> <p>VT De Luziânia</p> <p>VT De Catalão</p> <p>VT De Uruaçu</p> <p># Grupo 06 – Acima de 2500</p> <p>VT De Valparaíso de Goiás</p>
--	---	---	---



PRAZO MÉDIO ENTRE O AJUIZAMENTO E O ENCERRAMENTO DA INSTRUÇÃO DE TODAS AS VARAS DO TRABALHO

Data do encerramento da instrução entre 1/9/2019 e 30/9/2019 23:59:59

SUMARÍSSIMO

Qtd. Processos	Prazo Médio (dias)
3.121	45,47

Vara do Trabalho	Qtd Processos	Prazo Médio	Ranking
VARA DO TRABALHO DE GOIÁS	76	14,21	1°
13ª VARA DO TRABALHO DE GOIÂNIA	75	19,41	2°
4ª VARA DO TRABALHO DE ANÁPOLIS	64	21,16	3°
2ª VARA DO TRABALHO DE GOIÂNIA	55	24,22	4°
VARA DO TRABALHO DE LUZIÂNIA	85	24,86	5°
VARA DO TRABALHO DE SÃO LUIS DE MONTES BELOS	35	26,4	6°
3ª VARA DO TRABALHO DE ANÁPOLIS	60	26,5	7°
1ª VARA DO TRABALHO DE ANÁPOLIS	82	27,93	8°
4ª VARA DO TRABALHO DE RIO VERDE	49	28,49	9°
12ª VARA DO TRABALHO DE GOIÂNIA	87	28,53	10°
VARA DO TRABALHO DE JATAÍ	53	29,74	11°
2ª VARA DO TRABALHO DE RIO VERDE	46	29,76	12°
VARA DO TRABALHO DE CERES	31	30,71	13°
3ª VARA DO TRABALHO DE GOIÂNIA	60	31,02	14°
VARA DO TRABALHO DE INHUMAS	42	32,69	15°
8ª VARA DO TRABALHO DE GOIÂNIA	79	32,89	16°
14ª VARA DO TRABALHO DE GOIÂNIA	78	33,81	17°
VARA DO TRABALHO DE VALPARAÍSO DE GOIÁS	77	35,84	18°
3ª VARA DO TRABALHO DE APARECIDA DE GOIÂNIA	73	36,41	19°
1ª VARA DO TRABALHO DE APARECIDA DE GOIÂNIA	68	38,07	20°
6ª VARA DO TRABALHO DE GOIÂNIA	85	38,28	21°
17ª VARA DO TRABALHO DE GOIÂNIA	87	39,7	22°
5ª VARA DO TRABALHO DE GOIÂNIA	84	40,64	23°
VARA DO TRABALHO DE GOIANÉSIA	60	41,27	24°
15ª VARA DO TRABALHO DE GOIÂNIA	89	42,18	25°
VARA DO TRABALHO DE QUIRINÓPOLIS	61	44,21	26°



PRAZO MÉDIO ENTRE O AJUIZAMENTO E O ENCERRAMENTO DA INSTRUÇÃO DE TODAS AS VARAS DO TRABALHO

SUMARÍSSIMO

Qtd. Processos	Prazo Médio (dias)
3.121	45,47

Vara do Trabalho	Qtd Processos	Prazo Médio	Ranking
3ª VARA DO TRABALHO DE RIO VERDE	55	45,33	27°
4ª VARA DO TRABALHO DE GOIÂNIA	88	46,57	28°
VARA DO TRABALHO DE POSSE	17	47,12	29°
10ª VARA DO TRABALHO DE GOIÂNIA	88	49,38	30°
2ª VARA DO TRABALHO DE APARECIDA DE GOIÂNIA	63	51,3	31°
VARA DO TRABALHO DE FORMOSA	48	51,31	32°
1ª VARA DO TRABALHO DE RIO VERDE	71	52,42	33°
VARA DO TRABALHO DE CALDAS NOVAS	61	56,56	34°
11ª VARA DO TRABALHO DE GOIÂNIA	72	56,69	35°
16ª VARA DO TRABALHO DE GOIÂNIA	71	58,03	36°
9ª VARA DO TRABALHO DE GOIÂNIA	66	61,5	37°
7ª VARA DO TRABALHO DE GOIÂNIA	79	63,18	38°
2ª VARA DO TRABALHO DE ITUMBIARA	51	63,65	39°
VARA DO TRABALHO DE MINEIROS	21	64,95	40°
1ª VARA DO TRABALHO DE GOIÂNIA	68	65,53	41°
VARA DO TRABALHO DE PALMEIRAS	60	67,32	42°
2ª VARA DO TRABALHO DE ANÁPOLIS	75	70,76	43°
1ª VARA DO TRABALHO DE ITUMBIARA	69	73,57	44°
18ª VARA DO TRABALHO DE GOIÂNIA	94	74,17	45°
VARA DO TRABALHO DE CATALÃO	66	74,42	46°
VARA DO TRABALHO DE GOIATUBA	41	91,8	47°
VARA DO TRABALHO DE URUAÇU	56	97,66	48°



PRAZO MÉDIO ENTRE O AJUIZAMENTO E O ENCERRAMENTO DA INSTRUÇÃO - 1ª VARA DO TRABALHO DE GOIÂNIA

Data do encerramento da instrução entre 1/9/2019 e 30/9/2019 23:59:59

1ª VARA DO TRABALHO DE GOIÂNIA

SUMARÍSSIMO

Qtd	Prazo Médio
68	65,53

Nr. Processo	Ajuiz.	nc. Instruçã	Prazo
RTSum - 0010221-52.2019.5.18.0001	13/02/19	10/09/19	209
RTSum - 0010383-47.2019.5.18.0001	15/03/19	20/09/19	189
RTSum - 0010495-16.2019.5.18.0001	27/03/19	03/09/19	160
RTSum - 0010609-52.2019.5.18.0001	17/04/19	26/09/19	162
RTSum - 0010631-13.2019.5.18.0001	23/04/19	20/09/19	150
RTSum - 0010679-69.2019.5.18.0001	02/05/19	13/09/19	134
RTSum - 0010739-42.2019.5.18.0001	14/05/19	12/09/19	121
RTSum - 0010771-47.2019.5.18.0001	20/05/19	12/09/19	115
RTSum - 0010883-50.2018.5.18.0001	11/07/18	10/09/19	426
RTSum - 0010934-27.2019.5.18.0001	18/06/19	18/09/19	92
RTSum - 0010936-94.2019.5.18.0001	19/06/19	19/09/19	92
RTSum - 0010996-67.2019.5.18.0001	30/06/19	17/09/19	79
RTSum - 0011012-21.2019.5.18.0001	02/07/19	18/09/19	78
RTSum - 0011014-88.2019.5.18.0001	03/07/19	17/09/19	76
RTSum - 0011020-95.2019.5.18.0001	04/07/19	19/09/19	77
RTSum - 0011028-72.2019.5.18.0001	05/07/19	02/09/19	59
RTSum - 0011037-34.2019.5.18.0001	08/07/19	03/09/19	57
RTSum - 0011067-69.2019.5.18.0001	12/07/19	04/09/19	54
RTSum - 0011087-60.2019.5.18.0001	17/07/19	18/09/19	63
RTSum - 0011104-96.2019.5.18.0001	22/07/19	23/09/19	63
RTSum - 0011134-34.2019.5.18.0001	26/07/19	12/09/19	48
RTSum - 0011139-56.2019.5.18.0001	29/07/19	12/09/19	45

Legenda:

Ajuiz. Data do Ajuizamento;

Enc. da Instrução: Data da conclusão para proferir sentença;

Prazo: Quantidade de dias decorridos do ajuizamento até o encerramento da instrução.



PRAZO MÉDIO ENTRE O AJUIZAMENTO E O ENCERRAMENTO DA INSTRUÇÃO - 1ª VARA DO TRABALHO DE GOIÂNIA

1ª VARA DO TRABALHO DE GOIÂNIA

SUMARÍSSIMO

Qtd	Prazo Médio
68	65,53

Nr. Processo	Ajuiz.	nc. Instruçã	Prazo
RTSum - 0011163-84.2019.5.18.0001	01/08/19	06/09/19	36
RTSum - 0011176-83.2019.5.18.0001	05/08/19	18/09/19	44
RTSum - 0011204-51.2019.5.18.0001	09/08/19	23/09/19	45
RTSum - 0011207-06.2019.5.18.0001	12/08/19	02/09/19	21
RTSum - 0011208-88.2019.5.18.0001	12/08/19	16/09/19	35
RTSum - 0011209-73.2019.5.18.0001	12/08/19	02/09/19	21
RTSum - 0011210-58.2019.5.18.0001	12/08/19	02/09/19	21
RTSum - 0011214-95.2019.5.18.0001	13/08/19	06/09/19	24
RTSum - 0011218-35.2019.5.18.0001	13/08/19	03/09/19	21
RTSum - 0011222-72.2019.5.18.0001	14/08/19	04/09/19	21
RTSum - 0011224-42.2019.5.18.0001	14/08/19	03/09/19	20
RTSum - 0011230-49.2019.5.18.0001	15/08/19	23/09/19	39
RTSum - 0011233-04.2019.5.18.0001	15/08/19	05/09/19	21
RTSum - 0011237-41.2019.5.18.0001	16/08/19	06/09/19	21
RTSum - 0011239-11.2019.5.18.0001	16/08/19	06/09/19	21
RTSum - 0011240-93.2019.5.18.0001	17/08/19	06/09/19	20
RTSum - 0011248-70.2019.5.18.0001	20/08/19	10/09/19	21
RTSum - 0011256-47.2019.5.18.0001	20/08/19	10/09/19	21
RTSum - 0011259-02.2019.5.18.0001	21/08/19	30/09/19	40
RTSum - 0011261-69.2019.5.18.0001	22/08/19	12/09/19	21
RTSum - 0011262-54.2019.5.18.0001	22/08/19	12/09/19	21
RTSum - 0011263-39.2019.5.18.0001	22/08/19	12/09/19	21
RTSum - 0011266-91.2019.5.18.0001	22/08/19	13/09/19	22
RTSum - 0011267-76.2019.5.18.0001	23/08/19	13/09/19	21
RTSum - 0011274-68.2019.5.18.0001	24/08/19	13/09/19	20

Legenda:

Ajuiz. Data do Ajuizamento;

Enc. da Instrução: Data da conclusão para proferir sentença;

Prazo: Quantidade de dias decorridos do ajuizamento até o encerramento da instrução.



PRAZO MÉDIO ENTRE O AJUIZAMENTO E O ENCERRAMENTO DA INSTRUÇÃO - 1ª VARA DO TRABALHO DE GOIÂNIA

1ª VARA DO TRABALHO DE GOIÂNIA

SUMARÍSSIMO

Qtd	Prazo Médio
68	65,53

Nr. Processo	Ajuiz.	nc. Instruçã	Prazo
RTSum - 0011275-53.2019.5.18.0001	26/08/19	26/09/19	31
RTSum - 0011286-82.2019.5.18.0001	26/08/19	18/09/19	23
RTSum - 0011287-67.2019.5.18.0001	27/08/19	18/09/19	22
RTSum - 0011288-52.2019.5.18.0001	27/08/19	19/09/19	23
RTSum - 0011290-22.2019.5.18.0001	28/08/19	19/09/19	22
RTSum - 0011291-07.2019.5.18.0001	28/08/19	19/09/19	22
RTSum - 0011294-59.2019.5.18.0001	28/08/19	20/09/19	23
RTSum - 0011299-81.2019.5.18.0001	28/08/19	27/09/19	30
RTSum - 0011308-43.2019.5.18.0001	30/08/19	25/09/19	26
RTSum - 0011309-28.2019.5.18.0001	30/08/19	23/09/19	24
RTSum - 0011321-42.2019.5.18.0001	02/09/19	30/09/19	28
RTSum - 0011335-26.2019.5.18.0001	05/09/19	26/09/19	21
RTSum - 0011341-33.2019.5.18.0001	05/09/19	24/09/19	19
RTSum - 0011343-03.2019.5.18.0001	05/09/19	13/09/19	8
RTSum - 0011344-85.2019.5.18.0001	05/09/19	27/09/19	22
RTSum - 0011355-51.2018.5.18.0001	16/10/18	09/09/19	328
RTSum - 0011370-83.2019.5.18.0001	11/09/19	24/09/19	13
RTSum - 0011415-24.2018.5.18.0001	29/10/18	03/09/19	309
RTSum - 0011423-64.2019.5.18.0001	20/09/19	26/09/19	6
RTSum - 0011430-56.2019.5.18.0001	23/09/19	30/09/19	7
RTSum - 0011659-50.2018.5.18.0001	19/12/18	06/09/19	261

Legenda:

Ajuiz. Data do Ajuizamento;

Enc. da Instrução: Data da conclusão para proferir sentença;

Prazo: Quantidade de dias decorridos do ajuizamento até o encerramento da instrução.



PRAZO MÉDIO ENTRE O AJUIZAMENTO E O ENCERRAMENTO DA INSTRUÇÃO - 1ª VARA DO TRABALHO DE GOIÂNIA

Data do encerramento da instrução entre 1/9/2019 e 30/9/2019 23:59:59

ANTÔNIO GONÇALVES PEREIRA JÚNIOR

SUMARÍSSIMO

Qtd	Prazo Médio
14	26

Nr. Processo	Ajuiz.	nc. Instruçã	Prazo
RTSum - 0011028-72.2019.5.18.0001	05/07/19	02/09/19	59
RTSum - 0011163-84.2019.5.18.0001	01/08/19	06/09/19	36
RTSum - 0011207-06.2019.5.18.0001	12/08/19	02/09/19	21
RTSum - 0011209-73.2019.5.18.0001	12/08/19	02/09/19	21
RTSum - 0011210-58.2019.5.18.0001	12/08/19	02/09/19	21
RTSum - 0011218-35.2019.5.18.0001	13/08/19	03/09/19	21
RTSum - 0011222-72.2019.5.18.0001	14/08/19	04/09/19	21
RTSum - 0011224-42.2019.5.18.0001	14/08/19	03/09/19	20
RTSum - 0011233-04.2019.5.18.0001	15/08/19	05/09/19	21
RTSum - 0011237-41.2019.5.18.0001	16/08/19	06/09/19	21
RTSum - 0011239-11.2019.5.18.0001	16/08/19	06/09/19	21
RTSum - 0011240-93.2019.5.18.0001	17/08/19	06/09/19	20
RTSum - 0011248-70.2019.5.18.0001	20/08/19	10/09/19	21
RTSum - 0011259-02.2019.5.18.0001	21/08/19	30/09/19	40

Legenda:

Ajuiz. Data do Ajuizamento;

Enc. da Instrução: Data da conclusão para proferir sentença;

Prazo: Quantidade de dias decorridos do ajuizamento até o encerramento da instrução.

ÉDISON VACCARI

SUMARÍSSIMO

Qtd	Prazo Médio
16	132



PRAZO MÉDIO ENTRE O AJUIZAMENTO E O ENCERRAMENTO DA INSTRUÇÃO - 1ª VARA DO TRABALHO DE GOIÂNIA

ÉDISON VACCARI

SUMARÍSSIMO

Qtd	Prazo Médio
16	132

Nr. Processo	Ajuiz.	nc. Instruçã	Prazo
RTSum - 0010221-52.2019.5.18.0001	13/02/19	10/09/19	209
RTSum - 0010495-16.2019.5.18.0001	27/03/19	03/09/19	160
RTSum - 0010679-69.2019.5.18.0001	02/05/19	13/09/19	134
RTSum - 0010739-42.2019.5.18.0001	14/05/19	12/09/19	121
RTSum - 0010771-47.2019.5.18.0001	20/05/19	12/09/19	115
RTSum - 0010883-50.2018.5.18.0001	11/07/18	10/09/19	426
RTSum - 0011037-34.2019.5.18.0001	08/07/19	03/09/19	57
RTSum - 0011067-69.2019.5.18.0001	12/07/19	04/09/19	54
RTSum - 0011087-60.2019.5.18.0001	17/07/19	18/09/19	63
RTSum - 0011139-56.2019.5.18.0001	29/07/19	12/09/19	45
RTSum - 0011214-95.2019.5.18.0001	13/08/19	06/09/19	24
RTSum - 0011287-67.2019.5.18.0001	27/08/19	18/09/19	22
RTSum - 0011290-22.2019.5.18.0001	28/08/19	19/09/19	22
RTSum - 0011294-59.2019.5.18.0001	28/08/19	20/09/19	23
RTSum - 0011355-51.2018.5.18.0001	16/10/18	09/09/19	328
RTSum - 0011415-24.2018.5.18.0001	29/10/18	03/09/19	309

Legenda:

Ajuiz. Data do Ajuizamento;

Enc. da Instrução: Data da conclusão para proferir sentença;

Prazo: Quantidade de dias decorridos do ajuizamento até o encerramento da instrução.

ELIAS SOARES DE OLIVEIRA

SUMARÍSSIMO

Qtd	Prazo Médio
21	62,43

Nr. Processo	Ajuiz.	nc. Instruçã	Prazo
--------------	--------	--------------	-------



**PRAZO MÉDIO ENTRE O AJUIZAMENTO E O
ENCERRAMENTO DA INSTRUÇÃO - 1ª VARA DO
TRABALHO DE GOIÂNIA**

ELIAS SOARES DE OLIVEIRA

SUMARÍSSIMO

Qtd	Prazo Médio
21	62,43

Nr. Processo	Ajuiz.	nc. Instruçã	Prazo
RTSum - 0010383-47.2019.5.18.0001	15/03/19	20/09/19	189
RTSum - 0010609-52.2019.5.18.0001	17/04/19	26/09/19	162
RTSum - 0010631-13.2019.5.18.0001	23/04/19	20/09/19	150
RTSum - 0010934-27.2019.5.18.0001	18/06/19	18/09/19	92
RTSum - 0010936-94.2019.5.18.0001	19/06/19	19/09/19	92
RTSum - 0010996-67.2019.5.18.0001	30/06/19	17/09/19	79
RTSum - 0011012-21.2019.5.18.0001	02/07/19	18/09/19	78
RTSum - 0011014-88.2019.5.18.0001	03/07/19	17/09/19	76
RTSum - 0011020-95.2019.5.18.0001	04/07/19	19/09/19	77
RTSum - 0011104-96.2019.5.18.0001	22/07/19	23/09/19	63
RTSum - 0011204-51.2019.5.18.0001	09/08/19	23/09/19	45
RTSum - 0011230-49.2019.5.18.0001	15/08/19	23/09/19	39
RTSum - 0011275-53.2019.5.18.0001	26/08/19	26/09/19	31
RTSum - 0011308-43.2019.5.18.0001	30/08/19	25/09/19	26
RTSum - 0011309-28.2019.5.18.0001	30/08/19	23/09/19	24
RTSum - 0011335-26.2019.5.18.0001	05/09/19	26/09/19	21
RTSum - 0011341-33.2019.5.18.0001	05/09/19	24/09/19	19
RTSum - 0011344-85.2019.5.18.0001	05/09/19	27/09/19	22
RTSum - 0011370-83.2019.5.18.0001	11/09/19	24/09/19	13
RTSum - 0011423-64.2019.5.18.0001	20/09/19	26/09/19	6
RTSum - 0011430-56.2019.5.18.0001	23/09/19	30/09/19	7

Legenda:

Ajuiz. Data do Ajuizamento;

Enc. da Instrução: Data da conclusão para proferir sentença;

Prazo: Quantidade de dias decorridos do ajuizamento até o encerramento da instrução.

HELVAN DOMINGOS PREGO



PRAZO MÉDIO ENTRE O AJUIZAMENTO E O ENCERRAMENTO DA INSTRUÇÃO - 1ª VARA DO TRABALHO DE GOIÂNIA

HELVAN DOMINGOS PREGO

SUMARÍSSIMO

Qtd	Prazo Médio
2	22,5

Nr. Processo	Ajuiz.	nc. Instruçã	Prazo
RTSum - 0011288-52.2019.5.18.0001	27/08/19	19/09/19	23
RTSum - 0011291-07.2019.5.18.0001	28/08/19	19/09/19	22

Legenda:
Ajuiz. Data do Ajuizamento;
Enc. da Instrução: Data da conclusão para proferir sentença;
Prazo: Quantidade de dias decorridos do ajuizamento até o encerramento da instrução.

JOSÉ LUCIANO LEONEL DE CARVALHO

SUMARÍSSIMO

Qtd	Prazo Médio
2	141

Nr. Processo	Ajuiz.	nc. Instruçã	Prazo
RTSum - 0011262-54.2019.5.18.0001	22/08/19	12/09/19	21
RTSum - 0011659-50.2018.5.18.0001	19/12/18	06/09/19	261

Legenda:
Ajuiz. Data do Ajuizamento;
Enc. da Instrução: Data da conclusão para proferir sentença;
Prazo: Quantidade de dias decorridos do ajuizamento até o encerramento da instrução.

LUCIANO SANTANA CRISPIM

SUMARÍSSIMO

Qtd	Prazo Médio
1	30



**PRAZO MÉDIO ENTRE O AJUIZAMENTO E O
ENCERRAMENTO DA INSTRUÇÃO - 1ª VARA DO
TRABALHO DE GOIÂNIA**

LUCIANO SANTANA CRISPIM

SUMARÍSSIMO

Qtd	Prazo Médio
1	30

Nr. Processo	Ajuiz.	nc. Instruçã	Prazo
RTSum - 0011299-81.2019.5.18.0001	28/08/19	27/09/19	30

Legenda:

Ajuiz. Data do Ajuizamento;

Enc. da Instrução: Data da conclusão para proferir sentença;

Prazo: Quantidade de dias decorridos do ajuizamento até o encerramento da instrução.

NARAYANA TEIXEIRA HANNAS

SUMARÍSSIMO

Qtd	Prazo Médio
3	34

Nr. Processo	Ajuiz.	nc. Instruçã	Prazo
RTSum - 0011176-83.2019.5.18.0001	05/08/19	18/09/19	44
RTSum - 0011208-88.2019.5.18.0001	12/08/19	16/09/19	35
RTSum - 0011286-82.2019.5.18.0001	26/08/19	18/09/19	23

Legenda:

Ajuiz. Data do Ajuizamento;

Enc. da Instrução: Data da conclusão para proferir sentença;

Prazo: Quantidade de dias decorridos do ajuizamento até o encerramento da instrução.

VIVIANE SILVA BORGES

SUMARÍSSIMO

Qtd	Prazo Médio
8	22,75

Nr. Processo	Ajuiz.	nc. Instruçã	Prazo
RTSum - 0011134-34.2019.5.18.0001	26/07/19	12/09/19	48



PRAZO MÉDIO ENTRE O AJUIZAMENTO E O ENCERRAMENTO DA INSTRUÇÃO - 1ª VARA DO TRABALHO DE GOIÂNIA

VIVIANE SILVA BORGES

SUMARÍSSIMO

Qtd	Prazo Médio
8	22,75

Nr. Processo	Ajuiz.	nc. Instruçã	Prazo
RTSum - 0011256-47.2019.5.18.0001	20/08/19	10/09/19	21
RTSum - 0011261-69.2019.5.18.0001	22/08/19	12/09/19	21
RTSum - 0011263-39.2019.5.18.0001	22/08/19	12/09/19	21
RTSum - 0011266-91.2019.5.18.0001	22/08/19	13/09/19	22
RTSum - 0011267-76.2019.5.18.0001	23/08/19	13/09/19	21
RTSum - 0011274-68.2019.5.18.0001	24/08/19	13/09/19	20
RTSum - 0011343-03.2019.5.18.0001	05/09/19	13/09/19	8

Legenda:

Ajuiz. Data do Ajuizamento;

Enc. da Instrução: Data da conclusão para proferir sentença;

Prazo: Quantidade de dias decorridos do ajuizamento até o encerramento da instrução.

WANDA LUCIA RAMOS DA SILVA

SUMARÍSSIMO

Qtd	Prazo Médio
1	28

Nr. Processo	Ajuiz.	nc. Instruçã	Prazo
RTSum - 0011321-42.2019.5.18.0001	02/09/19	30/09/19	28

Legenda:

Ajuiz. Data do Ajuizamento;

Enc. da Instrução: Data da conclusão para proferir sentença;

Prazo: Quantidade de dias decorridos do ajuizamento até o encerramento da instrução.