

## Conceituação

Tema	Prazos Processuais
<b>Relatórios</b>	Evolução Histórica Comparativo por VT Comparativo por Grupo Por Grupo Por VT Por Processo Por Magistrado
<b>Resumo</b>	Apresenta o prazo médio desde o ajuizamento da ação até o encerramento da instrução.
<b>Descrição</b>	O prazo médio é obtido calculando-se a quantidade de dias decorridos desde o ajuizamento até o encerramento da instrução. Os dados são extraídos baseando-se nos itens do e-Gestão:  267 e 90267 - Do ajuizamento da ação até o encerramento da instrução na fase de conhecimento – rito sumaríssimo;  268 e 90268 – Do ajuizamento da ação até o encerramento da instrução na fase de conhecimento – exceto rito sumaríssimo (ordinário)
<b>Origem da informação</b>	e-Gestão
<b>Critérios e transformações</b>	Coletado do e-Gestão, consolidado, otimizado e classificado para análise.
<b>Análises possíveis</b>	Prazo médio entre o ajuizamento da ação e o encerramento da instrução, detalhado de forma Geral, Por grupo, por VT, Por Processo e Por Magistrado.



## EVOLUÇÃO HISTÓRICA DOS PRAZOS PROCESSUAIS ENTRE O AJUIZAMENTO E O ENCERRAMENTO DA INSTRUÇÃO - 2ª VARA DO TRABALHO DE GOIÂNIA

Data do encerramento da instrução entre 1/9/2019 e 30/9/2019 23:59:59

Rito	Qtd	Prazo Médio
ORDINÁRIO	56	154,21
SUMARÍSSIMO	54	24,22
<b>Total/Média</b>	<b>110</b>	<b>89,8</b>

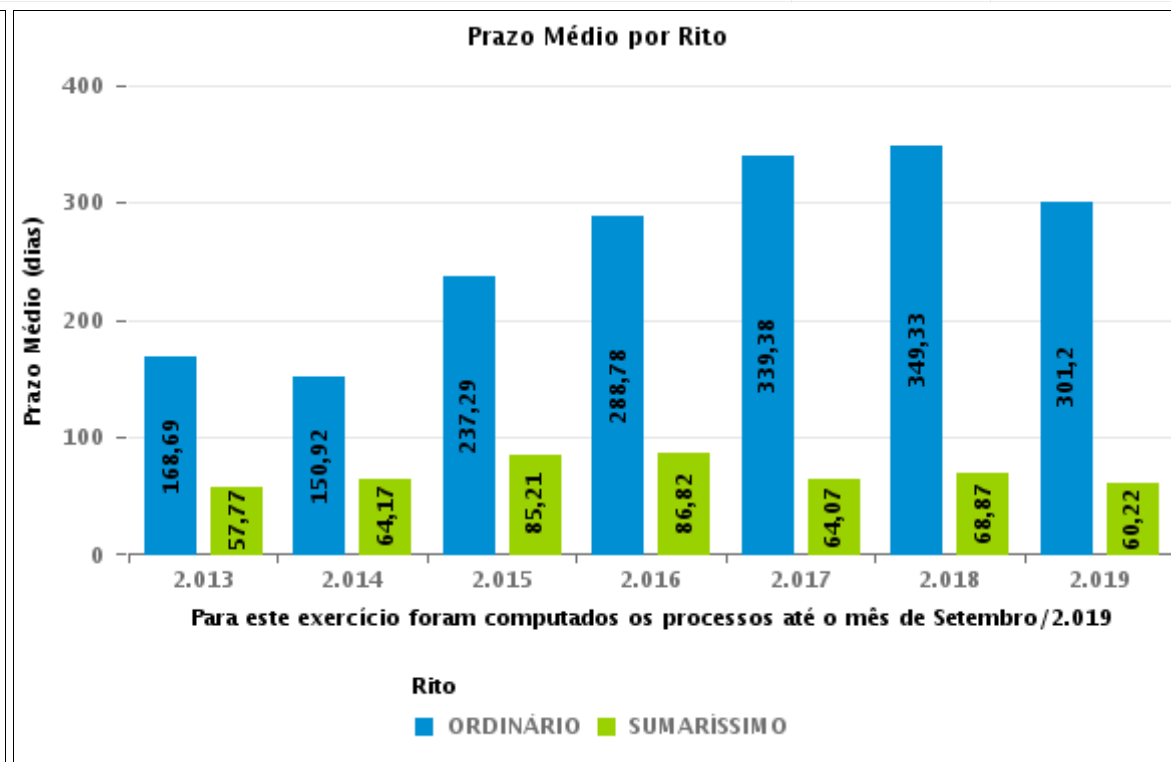
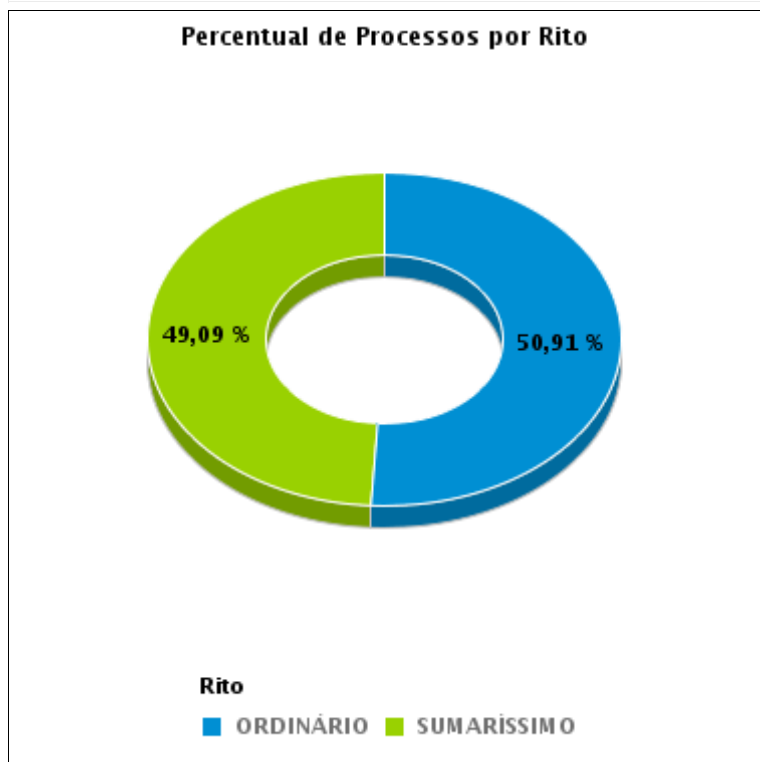



## COMPARATIVO DO PRAZO MÉDIO ENTRE O AJUIZAMENTO E O ENCERRAMENTO DA INSTRUÇÃO - 2ª VARA DO TRABALHO DE GOIÂNIA

Data do encerramento da instrução entre 1/9/2019 e 30/9/2019 23:59:59

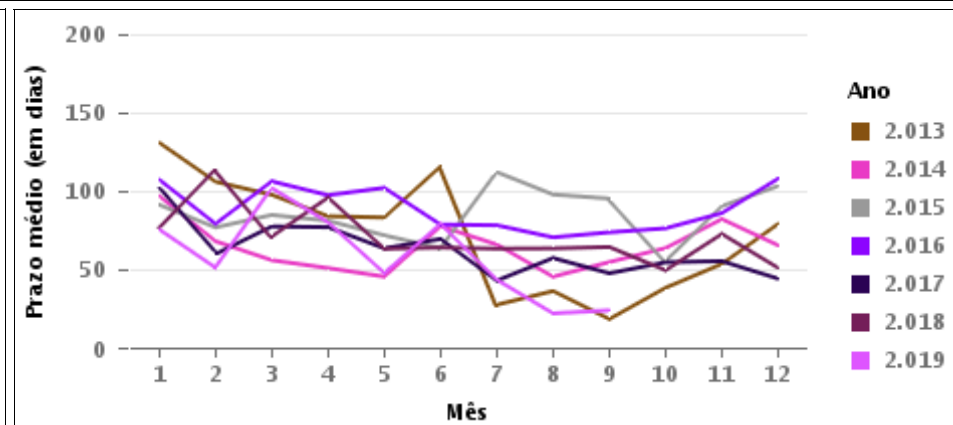
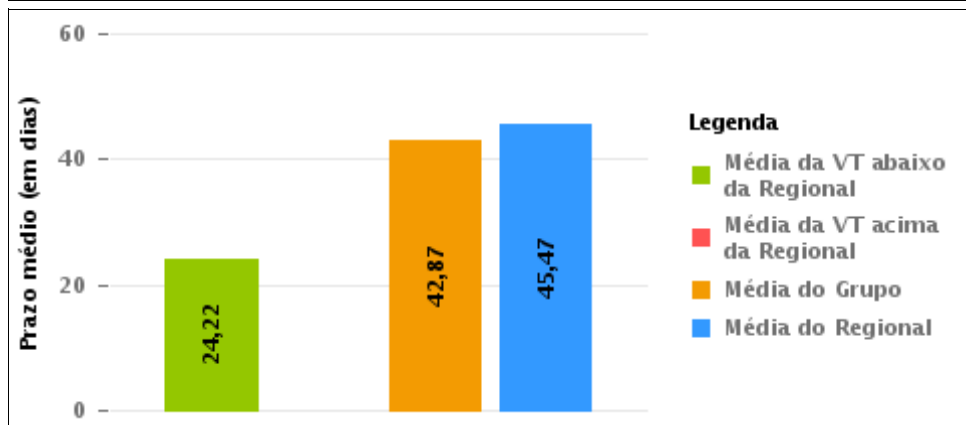
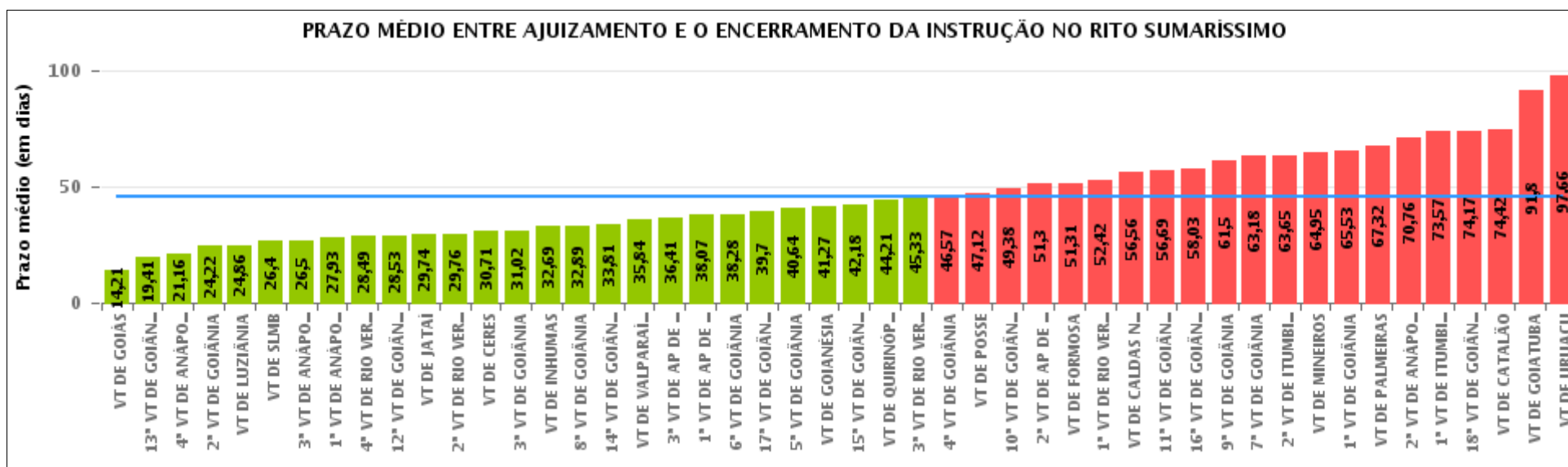

## COMPARATIVO DO PRAZO MÉDIO ENTRE O AJUIZAMENTO E O ENCERRAMENTO DA INSTRUÇÃO ENTRE AS VARAS DO GRUPO

Data do encerramento da instrução entre 1/9/2019 e 30/9/2019 23:59:59

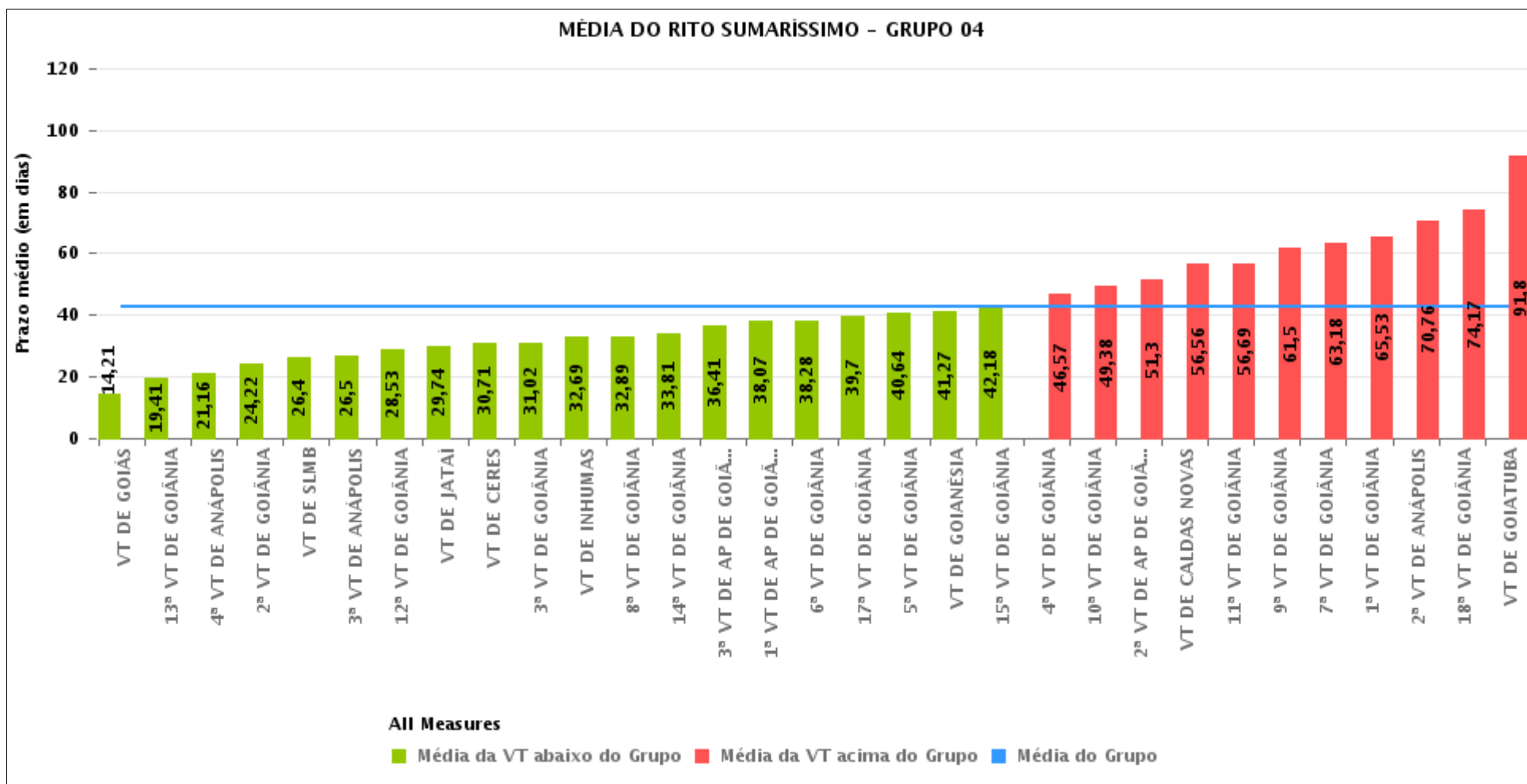



## PRAZO MÉDIO ENTRE O AJUIZAMENTO E O ENCERRAMENTO DA INSTRUÇÃO POR GRUPO

Data do encerramento da instrução entre 1/9/2019 e 30/9/2019 23:59:59

Rito	Grupo	Qtd. Processos	Prazo Médio (dias)	Ranking
SUMARÍSSIMO	GRUPO 06	77	35,84	1°
	GRUPO 04	2.136	42,87	2°
	GRUPO 01	17	47,12	3°
	GRUPO 03	553	47,23	4°
	GRUPO 05	278	59,76	5°
	GRUPO 02	60	67,32	6°

<p>Legenda:</p> <p># Grupo 01 – Até 750</p> <p>VT de Posse</p> <p># Grupo 02 – De 751 a 1000</p> <p>VT de Palmeiras de Goiás</p>	<p>1ª VT De Anápolis</p> <p>1ª VT De Rio Verde</p> <p>2ª VT De Rio Verde</p> <p>3ª VT De Rio Verde</p> <p>4ª VT De Rio Verde</p> <p>1ª VT De Itumbiara</p> <p>2ª VT De Itumbiara</p> <p>VT De Quirinópolis</p> <p>VT De Mineiros</p> <p>VT De Formosa</p>	<p># Grupo 04 – De 1501 a 2000</p> <p>1ª VT De Goiânia</p> <p>2ª VT De Goiânia</p> <p>3ª VT De Goiânia</p> <p>4ª VT De Goiânia</p> <p>5ª VT De Goiânia</p> <p>6ª VT De Goiânia</p> <p>7ª VT De Goiânia</p> <p>8ª VT De Goiânia</p> <p>9ª VT De Goiânia</p> <p>10ª VT De Goiânia</p> <p>11ª VT De Goiânia</p> <p>12ª VT De Goiânia</p> <p>13ª VT De Goiânia</p> <p>14ª VT De Goiânia</p> <p>15ª VT De Goiânia</p> <p>17ª VT De Goiânia</p> <p>18ª VT De Goiânia</p> <p>2ª VT De Anápolis</p> <p>3ª VT De Anápolis</p> <p>4ª VT De Anápolis</p> <p>1ª VT De Aparecida De Goiânia</p> <p>2ª VT De Aparecida De Goiânia</p> <p>3ª VT De Aparecida De Goiânia</p> <p>VT DE Jataí</p> <p>VT DE Goiatuba</p> <p>VT DE Caldas Novas</p> <p>VT DE Ceres</p> <p>VT DE São Luís de Montes Belos</p> <p>VT DE Goiás</p> <p>VT DE Goianésia</p> <p>VT DE Inhumas</p>	<p># Grupo 05 – De 2001 a 2500</p> <p>16ª VT De Goiânia</p> <p>VT De Luziânia</p> <p>VT De Catalão</p> <p>VT De Uruaçu</p> <p># Grupo 06 – Acima de 2500</p> <p>VT De Valparaíso de Goiás</p>
--	---	---	---



## PRAZO MÉDIO ENTRE O AJUIZAMENTO E O ENCERRAMENTO DA INSTRUÇÃO DE TODAS AS VARAS DO TRABALHO

Data do encerramento da instrução entre 1/9/2019 e 30/9/2019 23:59:59

### SUMARÍSSIMO

Qtd. Processos	Prazo Médio (dias)
3.121	45,47

Vara do Trabalho	Qtd Processos	Prazo Médio	Ranking
VARA DO TRABALHO DE GOIÁS	76	14,21	1°
13ª VARA DO TRABALHO DE GOIÂNIA	75	19,41	2°
4ª VARA DO TRABALHO DE ANÁPOLIS	64	21,16	3°
2ª VARA DO TRABALHO DE GOIÂNIA	55	24,22	4°
VARA DO TRABALHO DE LUZIÂNIA	85	24,86	5°
VARA DO TRABALHO DE SÃO LUIS DE MONTES BELOS	35	26,4	6°
3ª VARA DO TRABALHO DE ANÁPOLIS	60	26,5	7°
1ª VARA DO TRABALHO DE ANÁPOLIS	82	27,93	8°
4ª VARA DO TRABALHO DE RIO VERDE	49	28,49	9°
12ª VARA DO TRABALHO DE GOIÂNIA	87	28,53	10°
VARA DO TRABALHO DE JATAÍ	53	29,74	11°
2ª VARA DO TRABALHO DE RIO VERDE	46	29,76	12°
VARA DO TRABALHO DE CERES	31	30,71	13°
3ª VARA DO TRABALHO DE GOIÂNIA	60	31,02	14°
VARA DO TRABALHO DE INHUMAS	42	32,69	15°
8ª VARA DO TRABALHO DE GOIÂNIA	79	32,89	16°
14ª VARA DO TRABALHO DE GOIÂNIA	78	33,81	17°
VARA DO TRABALHO DE VALPARAÍSO DE GOIÁS	77	35,84	18°
3ª VARA DO TRABALHO DE APARECIDA DE GOIÂNIA	73	36,41	19°
1ª VARA DO TRABALHO DE APARECIDA DE GOIÂNIA	68	38,07	20°
6ª VARA DO TRABALHO DE GOIÂNIA	85	38,28	21°
17ª VARA DO TRABALHO DE GOIÂNIA	87	39,7	22°
5ª VARA DO TRABALHO DE GOIÂNIA	84	40,64	23°
VARA DO TRABALHO DE GOIANÉSIA	60	41,27	24°
15ª VARA DO TRABALHO DE GOIÂNIA	89	42,18	25°
VARA DO TRABALHO DE QUIRINÓPOLIS	61	44,21	26°



## PRAZO MÉDIO ENTRE O AJUIZAMENTO E O ENCERRAMENTO DA INSTRUÇÃO DE TODAS AS VARAS DO TRABALHO

### SUMARÍSSIMO

Qtd. Processos	Prazo Médio (dias)
3.121	45,47

Vara do Trabalho	Qtd Processos	Prazo Médio	Ranking
3ª VARA DO TRABALHO DE RIO VERDE	55	45,33	27º
4ª VARA DO TRABALHO DE GOIÂNIA	88	46,57	28º
VARA DO TRABALHO DE POSSE	17	47,12	29º
10ª VARA DO TRABALHO DE GOIÂNIA	88	49,38	30º
2ª VARA DO TRABALHO DE APARECIDA DE GOIÂNIA	63	51,3	31º
VARA DO TRABALHO DE FORMOSA	48	51,31	32º
1ª VARA DO TRABALHO DE RIO VERDE	71	52,42	33º
VARA DO TRABALHO DE CALDAS NOVAS	61	56,56	34º
11ª VARA DO TRABALHO DE GOIÂNIA	72	56,69	35º
16ª VARA DO TRABALHO DE GOIÂNIA	71	58,03	36º
9ª VARA DO TRABALHO DE GOIÂNIA	66	61,5	37º
7ª VARA DO TRABALHO DE GOIÂNIA	79	63,18	38º
2ª VARA DO TRABALHO DE ITUMBIARA	51	63,65	39º
VARA DO TRABALHO DE MINEIROS	21	64,95	40º
1ª VARA DO TRABALHO DE GOIÂNIA	68	65,53	41º
VARA DO TRABALHO DE PALMEIRAS	60	67,32	42º
2ª VARA DO TRABALHO DE ANÁPOLIS	75	70,76	43º
1ª VARA DO TRABALHO DE ITUMBIARA	69	73,57	44º
18ª VARA DO TRABALHO DE GOIÂNIA	94	74,17	45º
VARA DO TRABALHO DE CATALÃO	66	74,42	46º
VARA DO TRABALHO DE GOIATUBA	41	91,8	47º
VARA DO TRABALHO DE URUAÇU	56	97,66	48º



## PRAZO MÉDIO ENTRE O AJUIZAMENTO E O ENCERRAMENTO DA INSTRUÇÃO - 2ª VARA DO TRABALHO DE GOIÂNIA

Data do encerramento da instrução entre 1/9/2019 e 30/9/2019 23:59:59

### 2ª VARA DO TRABALHO DE GOIÂNIA

#### SUMARÍSSIMO

Qtd	Prazo Médio
54	24,22

Nr. Processo	Ajuiz.	nc. Instruçã	Prazo
RTSum - 0010974-06.2019.5.18.0002	26/06/19	16/09/19	82
RTSum - 0011193-19.2019.5.18.0002	05/08/19	23/09/19	49
RTSum - 0011215-77.2019.5.18.0002	08/08/19	03/09/19	26
RTSum - 0011218-32.2019.5.18.0002	08/08/19	16/09/19	39
RTSum - 0011223-30.2019.5.18.0010	12/08/19	17/09/19	36
RTSum - 0011241-75.2019.5.18.0002	14/08/19	10/09/19	27
RTSum - 0011250-37.2019.5.18.0002	15/08/19	16/09/19	32
RTSum - 0011258-14.2019.5.18.0002	17/08/19	18/09/19	32
RTSum - 0011259-96.2019.5.18.0002	17/08/19	19/09/19	33
RTSum - 0011263-36.2019.5.18.0002	19/08/19	03/09/19	15
RTSum - 0011267-73.2019.5.18.0002	20/08/19	02/09/19	13
RTSum - 0011271-13.2019.5.18.0002	20/08/19	02/09/19	13
RTSum - 0011273-17.2018.5.18.0002	25/09/18	02/09/19	342
RTSum - 0011273-80.2019.5.18.0002	20/08/19	02/09/19	13
RTSum - 0011279-87.2019.5.18.0002	21/08/19	03/09/19	13
RTSum - 0011280-72.2019.5.18.0002	21/08/19	03/09/19	13
RTSum - 0011281-57.2019.5.18.0002	21/08/19	03/09/19	13
RTSum - 0011287-64.2019.5.18.0002	22/08/19	04/09/19	13
RTSum - 0011288-49.2019.5.18.0002	22/08/19	04/09/19	13
RTSum - 0011291-04.2019.5.18.0002	22/08/19	04/09/19	13
RTSum - 0011297-11.2019.5.18.0002	23/08/19	05/09/19	13
RTSum - 0011299-78.2019.5.18.0002	24/08/19	05/09/19	12

**Legenda:**

**Ajuiz.** Data do Ajuizamento;

**Enc. da Instrução:** Data da conclusão para proferir sentença;

**Prazo:** Quantidade de dias decorridos do ajuizamento até o encerramento da instrução.





## PRAZO MÉDIO ENTRE O AJUIZAMENTO E O ENCERRAMENTO DA INSTRUÇÃO - 2ª VARA DO TRABALHO DE GOIÂNIA

### 2ª VARA DO TRABALHO DE GOIÂNIA

#### SUMARÍSSIMO

Qtd	Prazo Médio
54	24,22

Nr. Processo	Ajuiz.	nc. Instruçã	Prazo
RTSum - 0011301-48.2019.5.18.0002	26/08/19	06/09/19	11
RTSum - 0011304-03.2019.5.18.0002	26/08/19	13/09/19	18
RTSum - 0011309-25.2019.5.18.0002	27/08/19	09/09/19	13
RTSum - 0011310-10.2019.5.18.0002	27/08/19	23/09/19	27
RTSum - 0011313-62.2019.5.18.0002	27/08/19	05/09/19	9
RTSum - 0011315-32.2019.5.18.0002	28/08/19	10/09/19	13
RTSum - 0011317-02.2019.5.18.0002	28/08/19	25/09/19	28
RTSum - 0011318-84.2019.5.18.0002	28/08/19	24/09/19	27
RTSum - 0011327-46.2019.5.18.0002	29/08/19	17/09/19	19
RTSum - 0011328-31.2019.5.18.0002	29/08/19	30/09/19	32
RTSum - 0011330-98.2019.5.18.0002	30/08/19	30/09/19	31
RTSum - 0011333-53.2019.5.18.0002	30/08/19	03/09/19	4
RTSum - 0011334-38.2019.5.18.0002	30/08/19	12/09/19	13
RTSum - 0011335-23.2019.5.18.0002	30/08/19	12/09/19	13
RTSum - 0011336-08.2019.5.18.0002	30/08/19	12/09/19	13
RTSum - 0011341-30.2019.5.18.0002	02/09/19	13/09/19	11
RTSum - 0011352-59.2019.5.18.0002	03/09/19	05/09/19	2
RTSum - 0011357-81.2019.5.18.0002	04/09/19	10/09/19	6
RTSum - 0011358-66.2019.5.18.0002	04/09/19	18/09/19	14
RTSum - 0011359-51.2019.5.18.0002	04/09/19	18/09/19	14
RTSum - 0011360-36.2019.5.18.0002	04/09/19	18/09/19	14
RTSum - 0011365-58.2019.5.18.0002	05/09/19	18/09/19	13
RTSum - 0011367-28.2019.5.18.0002	05/09/19	19/09/19	14
RTSum - 0011368-13.2019.5.18.0002	05/09/19	19/09/19	14
RTSum - 0011369-95.2019.5.18.0002	05/09/19	19/09/19	14

**Legenda:**

**Ajuiz.** Data do Ajuizamento;

**Enc. da Instrução:** Data da conclusão para proferir sentença;

**Prazo:** Quantidade de dias decorridos do ajuizamento até o encerramento da instrução.



**PRAZO MÉDIO ENTRE O AJUIZAMENTO E O  
ENCERRAMENTO DA INSTRUÇÃO - 2ª VARA DO  
TRABALHO DE GOIÂNIA**

**2ª VARA DO TRABALHO DE GOIÂNIA**

**SUMARÍSSIMO**

Qtd	Prazo Médio
54	24,22

Nr. Processo	Ajuiz.	nc. Instruçã	Prazo
RTSum - 0011377-72.2019.5.18.0002	06/09/19	20/09/19	14
RTSum - 0011378-57.2019.5.18.0002	06/09/19	20/09/19	14
RTSum - 0011382-94.2019.5.18.0002	09/09/19	24/09/19	15
RTSum - 0011413-17.2019.5.18.0002	12/09/19	27/09/19	15
RTSum - 0011413-17.2019.5.18.0002	12/09/19	27/09/19	15
RTSum - 0011420-09.2019.5.18.0002	16/09/19	26/09/19	10
RTSum - 0011445-22.2019.5.18.0002	19/09/19	25/09/19	6
RTSum - 0011448-74.2019.5.18.0002	19/09/19	20/09/19	1

**Legenda:**

**Ajuiz.** Data do Ajuizamento;

**Enc. da Instrução:** Data da conclusão para proferir sentença;

**Prazo:** Quantidade de dias decorridos do ajuizamento até o encerramento da instrução.



## PRAZO MÉDIO ENTRE O AJUIZAMENTO E O ENCERRAMENTO DA INSTRUÇÃO - 2ª VARA DO TRABALHO DE GOIÂNIA

Data do encerramento da instrução entre 1/9/2019 e 30/9/2019 23:59:59

### ANTÔNIO GONÇALVES PEREIRA JÚNIOR

#### SUMARÍSSIMO

Qtd	Prazo Médio
10	12,9

Nr. Processo	Ajuiz.	nc. Instruçã	Prazo
RTSum - 0011267-73.2019.5.18.0002	20/08/19	02/09/19	13
RTSum - 0011273-80.2019.5.18.0002	20/08/19	02/09/19	13
RTSum - 0011279-87.2019.5.18.0002	21/08/19	03/09/19	13
RTSum - 0011280-72.2019.5.18.0002	21/08/19	03/09/19	13
RTSum - 0011281-57.2019.5.18.0002	21/08/19	03/09/19	13
RTSum - 0011287-64.2019.5.18.0002	22/08/19	04/09/19	13
RTSum - 0011288-49.2019.5.18.0002	22/08/19	04/09/19	13
RTSum - 0011291-04.2019.5.18.0002	22/08/19	04/09/19	13
RTSum - 0011297-11.2019.5.18.0002	23/08/19	05/09/19	13
RTSum - 0011299-78.2019.5.18.0002	24/08/19	05/09/19	12

**Legenda:**

Ajuiz. Data do Ajuizamento;

Enc. da Instrução: Data da conclusão para proferir sentença;

Prazo: Quantidade de dias decorridos do ajuizamento até o encerramento da instrução.

### GIRLENE DE CASTRO ARAÚJO ALMEIDA

#### SUMARÍSSIMO

Qtd	Prazo Médio
16	26,94

**Legenda:**

Ajuiz. Data do Ajuizamento;

Enc. da Instrução: Data da conclusão para proferir sentença;

Prazo: Quantidade de dias decorridos do ajuizamento até o encerramento da instrução.



**PRAZO MÉDIO ENTRE O AJUIZAMENTO E O  
ENCERRAMENTO DA INSTRUÇÃO - 2ª VARA DO  
TRABALHO DE GOIÂNIA**

**GIRLENE DE CASTRO ARAÚJO  
ALMEIDA**

**SUMARÍSSIMO**

Qtd	Prazo Médio
16	26,94

Nr. Processo	Ajuiz.	nc. Instruçã	Prazo
RTSum - 0011193-19.2019.5.18.0002	05/08/19	23/09/19	49
RTSum - 0011218-32.2019.5.18.0002	08/08/19	16/09/19	39
RTSum - 0011223-30.2019.5.18.0010	12/08/19	17/09/19	36
RTSum - 0011250-37.2019.5.18.0002	15/08/19	16/09/19	32
RTSum - 0011258-14.2019.5.18.0002	17/08/19	18/09/19	32
RTSum - 0011259-96.2019.5.18.0002	17/08/19	19/09/19	33
RTSum - 0011310-10.2019.5.18.0002	27/08/19	23/09/19	27
RTSum - 0011317-02.2019.5.18.0002	28/08/19	25/09/19	28
RTSum - 0011318-84.2019.5.18.0002	28/08/19	24/09/19	27
RTSum - 0011327-46.2019.5.18.0002	29/08/19	17/09/19	19
RTSum - 0011328-31.2019.5.18.0002	29/08/19	30/09/19	32
RTSum - 0011330-98.2019.5.18.0002	30/08/19	30/09/19	31
RTSum - 0011382-94.2019.5.18.0002	09/09/19	24/09/19	15
RTSum - 0011413-17.2019.5.18.0002	12/09/19	27/09/19	15
RTSum - 0011420-09.2019.5.18.0002	16/09/19	26/09/19	10
RTSum - 0011445-22.2019.5.18.0002	19/09/19	25/09/19	6

**Legenda:**

**Ajuiz.** Data do Ajuizamento;

**Enc. da Instrução:** Data da conclusão para proferir sentença;

**Prazo:** Quantidade de dias decorridos do ajuizamento até o encerramento da instrução.

**HELVAN DOMINGOS PREGO**

**SUMARÍSSIMO**

Qtd	Prazo Médio
3	14



## PRAZO MÉDIO ENTRE O AJUIZAMENTO E O ENCERRAMENTO DA INSTRUÇÃO - 2ª VARA DO TRABALHO DE GOIÂNIA

### HELVAN DOMINGOS PREGO

#### SUMARÍSSIMO

Qtd	Prazo Médio
3	14

Nr. Processo	Ajuiz.	nc. Instruçã	Prazo
RTSum - 0011367-28.2019.5.18.0002	05/09/19	19/09/19	14
RTSum - 0011368-13.2019.5.18.0002	05/09/19	19/09/19	14
RTSum - 0011369-95.2019.5.18.0002	05/09/19	19/09/19	14

**Legenda:**

**Ajuiz. Data do Ajuizamento;**

**Enc. da Instrução: Data da conclusão para proferir sentença;**

**Prazo: Quantidade de dias decorridos do ajuizamento até o encerramento da instrução.**

### NARAYANA TEIXEIRA HANNAS

#### SUMARÍSSIMO

Qtd	Prazo Médio
6	13,83

Nr. Processo	Ajuiz.	nc. Instruçã	Prazo
RTSum - 0011358-66.2019.5.18.0002	04/09/19	18/09/19	14
RTSum - 0011359-51.2019.5.18.0002	04/09/19	18/09/19	14
RTSum - 0011360-36.2019.5.18.0002	04/09/19	18/09/19	14
RTSum - 0011365-58.2019.5.18.0002	05/09/19	18/09/19	13
RTSum - 0011377-72.2019.5.18.0002	06/09/19	20/09/19	14
RTSum - 0011378-57.2019.5.18.0002	06/09/19	20/09/19	14

**Legenda:**

**Ajuiz. Data do Ajuizamento;**

**Enc. da Instrução: Data da conclusão para proferir sentença;**

**Prazo: Quantidade de dias decorridos do ajuizamento até o encerramento da instrução.**

### RONIE CARLOS BENTO DE SOUSA



## PRAZO MÉDIO ENTRE O AJUIZAMENTO E O ENCERRAMENTO DA INSTRUÇÃO - 2ª VARA DO TRABALHO DE GOIÂNIA

### RONIE CARLOS BENTO DE SOUSA SUMARÍSSIMO

Qtd	Prazo Médio
14	40,79

Nr. Processo	Ajuiz.	nc. Instruçã	Prazo
RTSum - 0010974-06.2019.5.18.0002	26/06/19	16/09/19	82
RTSum - 0011215-77.2019.5.18.0002	08/08/19	03/09/19	26
RTSum - 0011241-75.2019.5.18.0002	14/08/19	10/09/19	27
RTSum - 0011263-36.2019.5.18.0002	19/08/19	03/09/19	15
RTSum - 0011271-13.2019.5.18.0002	20/08/19	02/09/19	13
RTSum - 0011273-17.2018.5.18.0002	25/09/18	02/09/19	342
RTSum - 0011301-48.2019.5.18.0002	26/08/19	06/09/19	11
RTSum - 0011304-03.2019.5.18.0002	26/08/19	13/09/19	18
RTSum - 0011313-62.2019.5.18.0002	27/08/19	05/09/19	9
RTSum - 0011333-53.2019.5.18.0002	30/08/19	03/09/19	4
RTSum - 0011352-59.2019.5.18.0002	03/09/19	05/09/19	2
RTSum - 0011357-81.2019.5.18.0002	04/09/19	10/09/19	6
RTSum - 0011413-17.2019.5.18.0002	12/09/19	27/09/19	15
RTSum - 0011448-74.2019.5.18.0002	19/09/19	20/09/19	1

**Legenda:**

Ajuiz. Data do Ajuizamento;

Enc. da Instrução: Data da conclusão para proferir sentença;

Prazo: Quantidade de dias decorridos do ajuizamento até o encerramento da instrução.

### VIVIANE SILVA BORGES

#### SUMARÍSSIMO

Qtd	Prazo Médio
6	12,67

**Legenda:**

Ajuiz. Data do Ajuizamento;

Enc. da Instrução: Data da conclusão para proferir sentença;

Prazo: Quantidade de dias decorridos do ajuizamento até o encerramento da instrução.



**PRAZO MÉDIO ENTRE O AJUIZAMENTO E O  
ENCERRAMENTO DA INSTRUÇÃO - 2ª VARA DO  
TRABALHO DE GOIÂNIA**

**VIVIANE SILVA BORGES**

**SUMARÍSSIMO**

Qtd	Prazo Médio
6	12,67

Nr. Processo	Ajuiz.	nc. Instruçã	Prazo
RTSum - 0011309-25.2019.5.18.0002	27/08/19	09/09/19	13
RTSum - 0011315-32.2019.5.18.0002	28/08/19	10/09/19	13
RTSum - 0011334-38.2019.5.18.0002	30/08/19	12/09/19	13
RTSum - 0011335-23.2019.5.18.0002	30/08/19	12/09/19	13
RTSum - 0011336-08.2019.5.18.0002	30/08/19	12/09/19	13
RTSum - 0011341-30.2019.5.18.0002	02/09/19	13/09/19	11

**Legenda:**

**Ajuiz.** Data do Ajuizamento;

**Enc. da Instrução:** Data da conclusão para proferir sentença;

**Prazo:** Quantidade de dias decorridos do ajuizamento até o encerramento da instrução.