

## Conceituação

Tema	Prazos Processuais
<b>Relatórios</b>	Evolução Histórica Comparativo por VT Comparativo por Grupo Por Grupo Por VT Por Processo Por Magistrado
<b>Resumo</b>	Apresenta o prazo médio desde o ajuizamento da ação até o encerramento da instrução.
<b>Descrição</b>	O prazo médio é obtido calculando-se a quantidade de dias decorridos desde o ajuizamento até o encerramento da instrução. Os dados são extraídos baseando-se nos itens do e-Gestão:  267 e 90267 - Do ajuizamento da ação até o encerramento da instrução na fase de conhecimento – rito sumaríssimo;  268 e 90268 – Do ajuizamento da ação até o encerramento da instrução na fase de conhecimento – exceto rito sumaríssimo (ordinário)
<b>Origem da informação</b>	e-Gestão
<b>Critérios e transformações</b>	Coletado do e-Gestão, consolidado, otimizado e classificado para análise.
<b>Análises possíveis</b>	Prazo médio entre o ajuizamento da ação e o encerramento da instrução, detalhado de forma Geral, Por grupo, por VT, Por Processo e Por Magistrado.



## EVOLUÇÃO HISTÓRICA DOS PRAZOS PROCESSUAIS ENTRE O AJUIZAMENTO E O ENCERRAMENTO DA INSTRUÇÃO - 13ª VARA DO TRABALHO DE GOIÂNIA

Data do encerramento da instrução entre 1/9/2019 e 30/9/2019 23:59:59

Rito	Qtd	Prazo Médio
ORDINÁRIO	95	74,24
SUMARÍSSIMO	75	19,41
<b>Total/Média</b>	<b>170</b>	<b>50,05</b>

Percentual de Processos por Rito

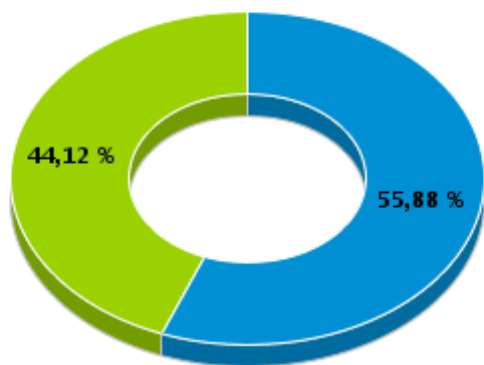

Rito

■ ORDINÁRIO ■ SUMARÍSSIMO

Prazo Médio por Rito

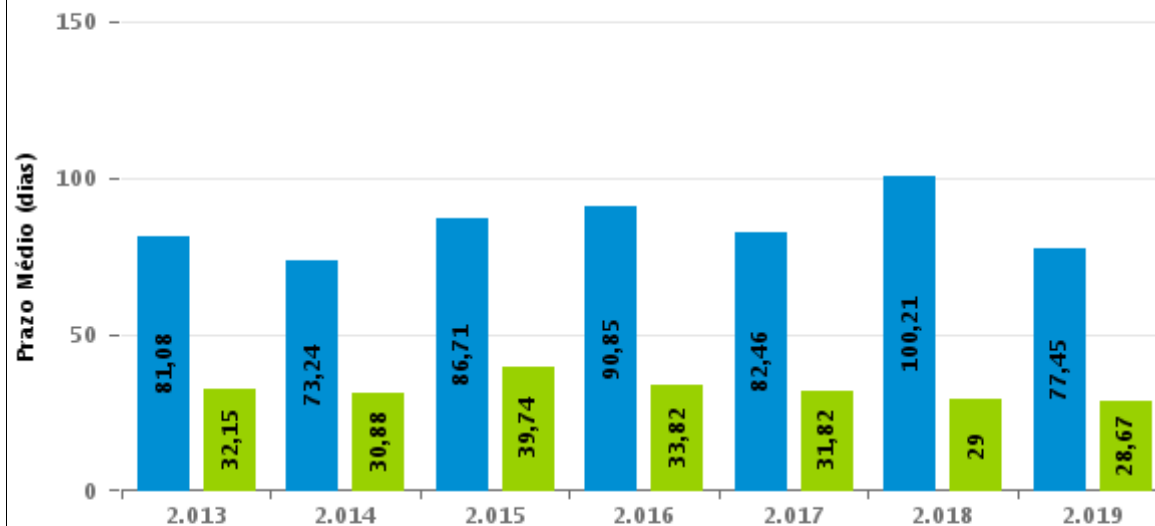

Para este exercício foram computados os processos até o mês de Setembro/2019

Rito

■ ORDINÁRIO ■ SUMARÍSSIMO



## COMPARATIVO DO PRAZO MÉDIO ENTRE O AJUIZAMENTO E O ENCERRAMENTO DA INSTRUÇÃO - 13ª VARA DO TRABALHO DE GOIÂNIA

Data do encerramento da instrução entre 1/9/2019 e 30/9/2019 23:59:59

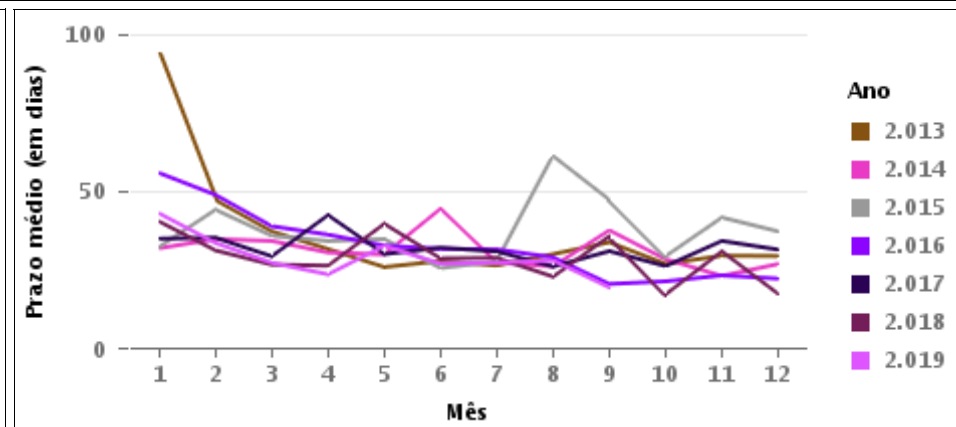
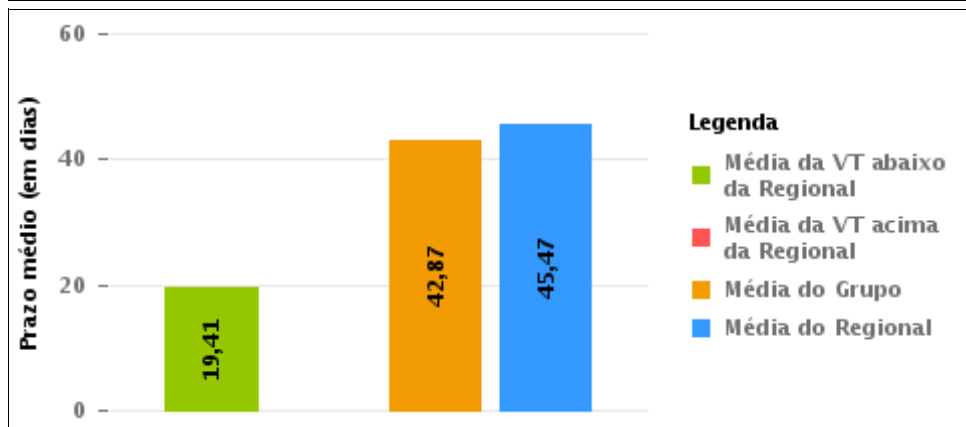
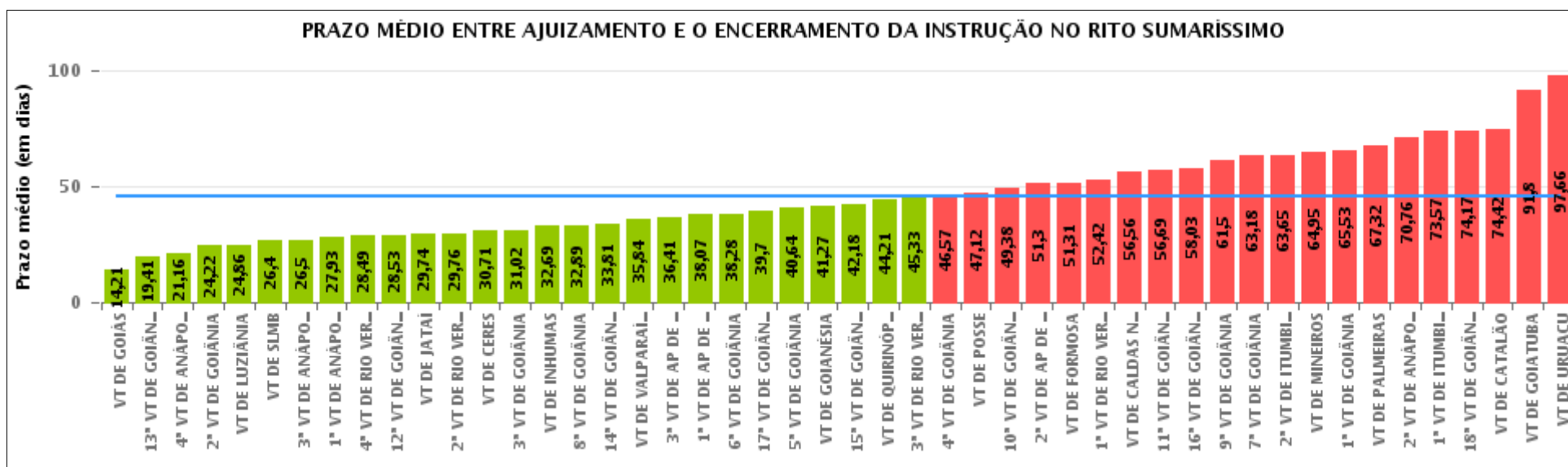

## COMPARATIVO DO PRAZO MÉDIO ENTRE O AJUIZAMENTO E O ENCERRAMENTO DA INSTRUÇÃO ENTRE AS VARAS DO GRUPO

Data do encerramento da instrução entre 1/9/2019 e 30/9/2019 23:59:59

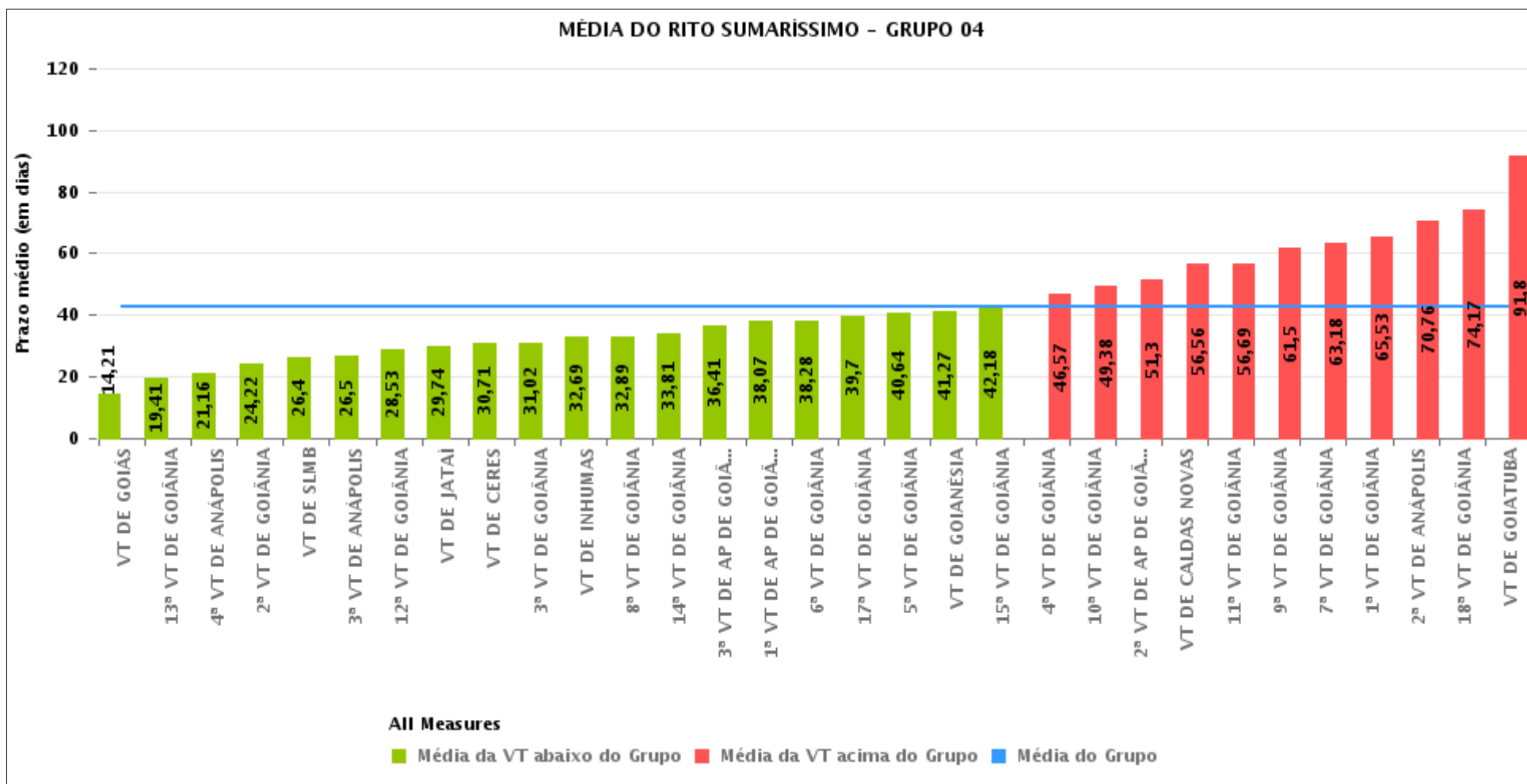



## PRAZO MÉDIO ENTRE O AJUIZAMENTO E O ENCERRAMENTO DA INSTRUÇÃO POR GRUPO

Data do encerramento da instrução entre 1/9/2019 e 30/9/2019 23:59:59

Rito	Grupo	Qtd. Processos	Prazo Médio (dias)	Ranking
SUMARÍSSIMO	GRUPO 06	77	35,84	1°
	GRUPO 04	2.136	42,87	2°
	GRUPO 01	17	47,12	3°
	GRUPO 03	553	47,23	4°
	GRUPO 05	278	59,76	5°
	GRUPO 02	60	67,32	6°

<p>Legenda:</p> <p># Grupo 01 – Até 750</p> <p>VT de Posse</p> <p># Grupo 02 – De 751 a 1000</p> <p>VT de Palmeiras de Goiás</p>	<p>1ª VT De Anápolis</p> <p>1ª VT De Rio Verde</p> <p>2ª VT De Rio Verde</p> <p>3ª VT De Rio Verde</p> <p>4ª VT De Rio Verde</p> <p>1ª VT De Itumbiara</p> <p>2ª VT De Itumbiara</p> <p>VT De Quirinópolis</p> <p>VT De Mineiros</p> <p>VT De Formosa</p>	<p># Grupo 04 – De 1501 a 2000</p> <p>1ª VT De Goiânia</p> <p>2ª VT De Goiânia</p> <p>3ª VT De Goiânia</p> <p>4ª VT De Goiânia</p> <p>5ª VT De Goiânia</p> <p>6ª VT De Goiânia</p> <p>7ª VT De Goiânia</p> <p>8ª VT De Goiânia</p> <p>9ª VT De Goiânia</p> <p>10ª VT De Goiânia</p> <p>11ª VT De Goiânia</p> <p>12ª VT De Goiânia</p> <p>13ª VT De Goiânia</p> <p>14ª VT De Goiânia</p> <p>15ª VT De Goiânia</p> <p>17ª VT De Goiânia</p> <p>18ª VT De Goiânia</p> <p>2ª VT De Anápolis</p> <p>3ª VT De Anápolis</p> <p>4ª VT De Anápolis</p> <p>1ª VT De Aparecida De Goiânia</p> <p>2ª VT De Aparecida De Goiânia</p> <p>3ª VT De Aparecida De Goiânia</p> <p>VT DE Jataí</p> <p>VT DE Goiatuba</p> <p>VT DE Caldas Novas</p> <p>VT DE Ceres</p> <p>VT DE São Luís de Montes Belos</p> <p>VT DE Goiás</p> <p>VT DE Goianésia</p> <p>VT DE Inhumas</p>	<p># Grupo 05 – De 2001 a 2500</p> <p>16ª VT De Goiânia</p> <p>VT De Luziânia</p> <p>VT De Catalão</p> <p>VT De Uruaçu</p> <p># Grupo 06 – Acima de 2500</p> <p>VT De Valparaíso de Goiás</p>
--	---	---	---



## PRAZO MÉDIO ENTRE O AJUIZAMENTO E O ENCERRAMENTO DA INSTRUÇÃO DE TODAS AS VARAS DO TRABALHO

Data do encerramento da instrução entre 1/9/2019 e 30/9/2019 23:59:59

### SUMARÍSSIMO

Qtd. Processos	Prazo Médio (dias)
3.121	45,47

Vara do Trabalho	Qtd Processos	Prazo Médio	Ranking
VARA DO TRABALHO DE GOIÁS	76	14,21	1°
13ª VARA DO TRABALHO DE GOIÂNIA	75	19,41	2°
4ª VARA DO TRABALHO DE ANÁPOLIS	64	21,16	3°
2ª VARA DO TRABALHO DE GOIÂNIA	55	24,22	4°
VARA DO TRABALHO DE LUZIÂNIA	85	24,86	5°
VARA DO TRABALHO DE SÃO LUIS DE MONTES BELOS	35	26,4	6°
3ª VARA DO TRABALHO DE ANÁPOLIS	60	26,5	7°
1ª VARA DO TRABALHO DE ANÁPOLIS	82	27,93	8°
4ª VARA DO TRABALHO DE RIO VERDE	49	28,49	9°
12ª VARA DO TRABALHO DE GOIÂNIA	87	28,53	10°
VARA DO TRABALHO DE JATAÍ	53	29,74	11°
2ª VARA DO TRABALHO DE RIO VERDE	46	29,76	12°
VARA DO TRABALHO DE CERES	31	30,71	13°
3ª VARA DO TRABALHO DE GOIÂNIA	60	31,02	14°
VARA DO TRABALHO DE INHUMAS	42	32,69	15°
8ª VARA DO TRABALHO DE GOIÂNIA	79	32,89	16°
14ª VARA DO TRABALHO DE GOIÂNIA	78	33,81	17°
VARA DO TRABALHO DE VALPARAÍSO DE GOIÁS	77	35,84	18°
3ª VARA DO TRABALHO DE APARECIDA DE GOIÂNIA	73	36,41	19°
1ª VARA DO TRABALHO DE APARECIDA DE GOIÂNIA	68	38,07	20°
6ª VARA DO TRABALHO DE GOIÂNIA	85	38,28	21°
17ª VARA DO TRABALHO DE GOIÂNIA	87	39,7	22°
5ª VARA DO TRABALHO DE GOIÂNIA	84	40,64	23°
VARA DO TRABALHO DE GOIANÉSIA	60	41,27	24°
15ª VARA DO TRABALHO DE GOIÂNIA	89	42,18	25°
VARA DO TRABALHO DE QUIRINÓPOLIS	61	44,21	26°



## PRAZO MÉDIO ENTRE O AJUIZAMENTO E O ENCERRAMENTO DA INSTRUÇÃO DE TODAS AS VARAS DO TRABALHO

### SUMARÍSSIMO

Qtd. Processos	Prazo Médio (dias)
3.121	45,47

Vara do Trabalho	Qtd Processos	Prazo Médio	Ranking
3ª VARA DO TRABALHO DE RIO VERDE	55	45,33	27º
4ª VARA DO TRABALHO DE GOIÂNIA	88	46,57	28º
VARA DO TRABALHO DE POSSE	17	47,12	29º
10ª VARA DO TRABALHO DE GOIÂNIA	88	49,38	30º
2ª VARA DO TRABALHO DE APARECIDA DE GOIÂNIA	63	51,3	31º
VARA DO TRABALHO DE FORMOSA	48	51,31	32º
1ª VARA DO TRABALHO DE RIO VERDE	71	52,42	33º
VARA DO TRABALHO DE CALDAS NOVAS	61	56,56	34º
11ª VARA DO TRABALHO DE GOIÂNIA	72	56,69	35º
16ª VARA DO TRABALHO DE GOIÂNIA	71	58,03	36º
9ª VARA DO TRABALHO DE GOIÂNIA	66	61,5	37º
7ª VARA DO TRABALHO DE GOIÂNIA	79	63,18	38º
2ª VARA DO TRABALHO DE ITUMBIARA	51	63,65	39º
VARA DO TRABALHO DE MINEIROS	21	64,95	40º
1ª VARA DO TRABALHO DE GOIÂNIA	68	65,53	41º
VARA DO TRABALHO DE PALMEIRAS	60	67,32	42º
2ª VARA DO TRABALHO DE ANÁPOLIS	75	70,76	43º
1ª VARA DO TRABALHO DE ITUMBIARA	69	73,57	44º
18ª VARA DO TRABALHO DE GOIÂNIA	94	74,17	45º
VARA DO TRABALHO DE CATALÃO	66	74,42	46º
VARA DO TRABALHO DE GOIATUBA	41	91,8	47º
VARA DO TRABALHO DE URUAÇU	56	97,66	48º



## PRAZO MÉDIO ENTRE O AJUIZAMENTO E O ENCERRAMENTO DA INSTRUÇÃO - 13ª VARA DO TRABALHO DE GOIÂNIA

Data do encerramento da instrução entre 1/9/2019 e 30/9/2019 23:59:59

### 13ª VARA DO TRABALHO DE GOIÂNIA

#### SUMARÍSSIMO

Qtd	Prazo Médio
75	19,41

Nr. Processo	Ajuiz.	nc. Instruçã	Prazo
RTSum - 0010734-81.2019.5.18.0013	15/05/19	27/09/19	135
RTSum - 0011142-72.2019.5.18.0013	29/07/19	02/09/19	35
RTSum - 0011143-57.2019.5.18.0013	30/07/19	05/09/19	37
RTSum - 0011158-26.2019.5.18.0013	01/08/19	30/09/19	60
RTSum - 0011183-39.2019.5.18.0013	07/08/19	10/09/19	34
RTSum - 0011186-91.2019.5.18.0013	07/08/19	05/09/19	29
RTSum - 0011194-68.2019.5.18.0013	08/08/19	24/09/19	47
RTSum - 0011203-30.2019.5.18.0013	12/08/19	13/09/19	32
RTSum - 0011206-82.2019.5.18.0013	12/08/19	11/09/19	30
RTSum - 0011213-74.2019.5.18.0013	13/08/19	27/09/19	45
RTSum - 0011223-21.2019.5.18.0013	15/08/19	03/09/19	19
RTSum - 0011224-06.2019.5.18.0013	15/08/19	13/09/19	29
RTSum - 0011226-73.2019.5.18.0013	15/08/19	12/09/19	28
RTSum - 0011230-13.2019.5.18.0013	16/08/19	04/09/19	19
RTSum - 0011232-80.2019.5.18.0013	16/08/19	06/09/19	21
RTSum - 0011235-35.2019.5.18.0013	16/08/19	17/09/19	32
RTSum - 0011241-42.2019.5.18.0013	19/08/19	05/09/19	17
RTSum - 0011244-94.2019.5.18.0013	19/08/19	05/09/19	17
RTSum - 0011245-79.2019.5.18.0013	20/08/19	02/09/19	13
RTSum - 0011247-49.2019.5.18.0013	20/08/19	23/09/19	34
RTSum - 0011250-04.2019.5.18.0013	20/08/19	05/09/19	16
RTSum - 0011251-86.2019.5.18.0013	21/08/19	06/09/19	16

**Legenda:**

**Ajuiz.** Data do Ajuizamento;

**Enc. da Instrução:** Data da conclusão para proferir sentença;

**Prazo:** Quantidade de dias decorridos do ajuizamento até o encerramento da instrução.





## PRAZO MÉDIO ENTRE O AJUIZAMENTO E O ENCERRAMENTO DA INSTRUÇÃO - 13ª VARA DO TRABALHO DE GOIÂNIA

### 13ª VARA DO TRABALHO DE GOIÂNIA

#### SUMARÍSSIMO

Qtd	Prazo Médio
75	19,41

Nr. Processo	Ajuiz.	nc. Instruçã	Prazo
RTSum - 0011252-71.2019.5.18.0013	21/08/19	06/09/19	16
RTSum - 0011253-56.2019.5.18.0013	21/08/19	06/09/19	16
RTSum - 0011255-26.2019.5.18.0013	21/08/19	12/09/19	22
RTSum - 0011257-29.2019.5.18.0002	20/08/19	19/09/19	30
RTSum - 0011257-93.2019.5.18.0013	21/08/19	06/09/19	16
RTSum - 0011259-63.2019.5.18.0013	21/08/19	18/09/19	28
RTSum - 0011261-33.2019.5.18.0013	22/08/19	09/09/19	18
RTSum - 0011262-18.2019.5.18.0013	22/08/19	09/09/19	18
RTSum - 0011264-85.2019.5.18.0013	22/08/19	09/09/19	18
RTSum - 0011265-70.2019.5.18.0013	22/08/19	18/09/19	27
RTSum - 0011266-55.2019.5.18.0013	22/08/19	11/09/19	20
RTSum - 0011270-92.2019.5.18.0013	23/08/19	10/09/19	18
RTSum - 0011278-69.2019.5.18.0013	26/08/19	26/09/19	31
RTSum - 0011280-39.2019.5.18.0013	26/08/19	24/09/19	29
RTSum - 0011287-31.2019.5.18.0013	27/08/19	12/09/19	16
RTSum - 0011288-16.2019.5.18.0013	28/08/19	13/09/19	16
RTSum - 0011289-98.2019.5.18.0013	28/08/19	25/09/19	28
RTSum - 0011291-68.2019.5.18.0013	28/08/19	13/09/19	16
RTSum - 0011299-45.2019.5.18.0013	29/08/19	12/09/19	14
RTSum - 0011300-30.2019.5.18.0013	29/08/19	16/09/19	18
RTSum - 0011306-37.2019.5.18.0013	30/08/19	17/09/19	18
RTSum - 0011308-07.2019.5.18.0013	30/08/19	17/09/19	18
RTSum - 0011314-14.2019.5.18.0013	02/09/19	11/09/19	9
RTSum - 0011317-66.2019.5.18.0013	02/09/19	03/09/19	1
RTSum - 0011322-88.2019.5.18.0013	03/09/19	05/09/19	2

**Legenda:**

**Ajuiz.** Data do Ajuizamento;

**Enc. da Instrução:** Data da conclusão para proferir sentença;

**Prazo:** Quantidade de dias decorridos do ajuizamento até o encerramento da instrução.



## PRAZO MÉDIO ENTRE O AJUIZAMENTO E O ENCERRAMENTO DA INSTRUÇÃO - 13ª VARA DO TRABALHO DE GOIÂNIA

### 13ª VARA DO TRABALHO DE GOIÂNIA

#### SUMARÍSSIMO

Qtd	Prazo Médio
75	19,41

Nr. Processo	Ajuiz.	nc. Instruçã	Prazo
RTSum - 0011329-80.2019.5.18.0013	04/09/19	20/09/19	16
RTSum - 0011332-35.2019.5.18.0013	05/09/19	23/09/19	18
RTSum - 0011333-20.2019.5.18.0013	05/09/19	30/09/19	25
RTSum - 0011337-57.2019.5.18.0013	05/09/19	23/09/19	18
RTSum - 0011338-42.2019.5.18.0013	05/09/19	23/09/19	18
RTSum - 0011341-12.2019.5.18.0008	11/09/19	12/09/19	1
RTSum - 0011341-94.2019.5.18.0013	05/09/19	23/09/19	18
RTSum - 0011343-64.2019.5.18.0013	06/09/19	06/09/19	0
RTSum - 0011345-34.2019.5.18.0013	06/09/19	24/09/19	18
RTSum - 0011346-19.2019.5.18.0013	06/09/19	24/09/19	18
RTSum - 0011350-56.2019.5.18.0013	09/09/19	10/09/19	1
RTSum - 0011351-41.2019.5.18.0013	09/09/19	25/09/19	16
RTSum - 0011356-63.2019.5.18.0013	09/09/19	25/09/19	16
RTSum - 0011357-48.2019.5.18.0013	09/09/19	25/09/19	16
RTSum - 0011364-40.2019.5.18.0013	10/09/19	11/09/19	1
RTSum - 0011365-25.2019.5.18.0013	10/09/19	26/09/19	16
RTSum - 0011373-02.2019.5.18.0013	11/09/19	12/09/19	1
RTSum - 0011380-91.2019.5.18.0013	12/09/19	13/09/19	1
RTSum - 0011381-76.2019.5.18.0013	13/09/19	16/09/19	3
RTSum - 0011400-82.2019.5.18.0013	17/09/19	18/09/19	1
RTSum - 0011401-67.2019.5.18.0013	17/09/19	30/09/19	13
RTSum - 0011413-81.2019.5.18.0013	18/09/19	19/09/19	1
RTSum - 0011416-36.2019.5.18.0013	19/09/19	20/09/19	1
RTSum - 0011418-06.2019.5.18.0013	19/09/19	20/09/19	1
RTSum - 0011433-72.2019.5.18.0013	21/09/19	25/09/19	4

**Legenda:**

**Ajuiz.** Data do Ajuizamento;

**Enc. da Instrução:** Data da conclusão para proferir sentença;

**Prazo:** Quantidade de dias decorridos do ajuizamento até o encerramento da instrução.



**PRAZO MÉDIO ENTRE O AJUIZAMENTO E O  
ENCERRAMENTO DA INSTRUÇÃO - 13ª VARA DO  
TRABALHO DE GOIÂNIA**

**13ª VARA DO TRABALHO DE GOIÂNIA**

**SUMARÍSSIMO**

Qtd	Prazo Médio
75	19,41

Nr. Processo	Ajuiz.	nc. Instruçã	Prazo
RTSum - 0011462-25.2019.5.18.0013	26/09/19	28/09/19	2
RTSum - 0011467-47.2019.5.18.0013	27/09/19	30/09/19	3
RTSum - 0011471-84.2019.5.18.0013	29/09/19	30/09/19	1

**Legenda:**

**Ajuiz.** Data do Ajuizamento;

**Enc. da Instrução:** Data da conclusão para proferir sentença;

**Prazo:** Quantidade de dias decorridos do ajuizamento até o encerramento da instrução.



## PRAZO MÉDIO ENTRE O AJUIZAMENTO E O ENCERRAMENTO DA INSTRUÇÃO - 13ª VARA DO TRABALHO DE GOIÂNIA

Data do encerramento da instrução entre 1/9/2019 e 30/9/2019 23:59:59

### ANTÔNIO GONÇALVES PEREIRA JÚNIOR

#### SUMARÍSSIMO

Qtd	Prazo Médio
8	19

Nr. Processo	Ajuiz.	nc. Instruçã	Prazo
RTSum - 0011183-39.2019.5.18.0013	07/08/19	10/09/19	34
RTSum - 0011264-85.2019.5.18.0013	22/08/19	09/09/19	18
RTSum - 0011266-55.2019.5.18.0013	22/08/19	11/09/19	20
RTSum - 0011270-92.2019.5.18.0013	23/08/19	10/09/19	18
RTSum - 0011287-31.2019.5.18.0013	27/08/19	12/09/19	16
RTSum - 0011288-16.2019.5.18.0013	28/08/19	13/09/19	16
RTSum - 0011291-68.2019.5.18.0013	28/08/19	13/09/19	16
RTSum - 0011299-45.2019.5.18.0013	29/08/19	12/09/19	14

**Legenda:**

Ajuiz. Data do Ajuizamento;

Enc. da Instrução: Data da conclusão para proferir sentença;

Prazo: Quantidade de dias decorridos do ajuizamento até o encerramento da instrução.

### CÉLIA MARTINS FERRO

#### SUMARÍSSIMO

Qtd	Prazo Médio
6	18,17

Nr. Processo	Ajuiz.	nc. Instruçã	Prazo
RTSum - 0011203-30.2019.5.18.0013	12/08/19	13/09/19	32

**Legenda:**  
Ajuiz. Data do Ajuizamento;  
Enc. da Instrução: Data da conclusão para proferir sentença;  
Prazo: Quantidade de dias decorridos do ajuizamento até o encerramento da instrução.



## PRAZO MÉDIO ENTRE O AJUIZAMENTO E O ENCERRAMENTO DA INSTRUÇÃO - 13ª VARA DO TRABALHO DE GOIÂNIA

### CÉLIA MARTINS FERRO

#### SUMARÍSSIMO

Qtd	Prazo Médio
6	18,17

Nr. Processo	Ajuiz.	nc. Instruçã	Prazo
RTSum - 0011226-73.2019.5.18.0013	15/08/19	12/09/19	28
RTSum - 0011251-86.2019.5.18.0013	21/08/19	06/09/19	16
RTSum - 0011253-56.2019.5.18.0013	21/08/19	06/09/19	16
RTSum - 0011257-93.2019.5.18.0013	21/08/19	06/09/19	16
RTSum - 0011350-56.2019.5.18.0013	09/09/19	10/09/19	1

**Legenda:**

**Ajuiz.** Data do Ajuizamento;

**Enc. da Instrução:** Data da conclusão para proferir sentença;

**Prazo:** Quantidade de dias decorridos do ajuizamento até o encerramento da instrução.

### HELVAN DOMINGOS PREGO

#### SUMARÍSSIMO

Qtd	Prazo Médio
2	17

Nr. Processo	Ajuiz.	nc. Instruçã	Prazo
RTSum - 0011300-30.2019.5.18.0013	29/08/19	16/09/19	18
RTSum - 0011329-80.2019.5.18.0013	04/09/19	20/09/19	16

**Legenda:**

**Ajuiz.** Data do Ajuizamento;

**Enc. da Instrução:** Data da conclusão para proferir sentença;

**Prazo:** Quantidade de dias decorridos do ajuizamento até o encerramento da instrução.

### LUCIANO SANTANA CRISPIM

#### SUMARÍSSIMO

Qtd	Prazo Médio
52	19,48



**PRAZO MÉDIO ENTRE O AJUIZAMENTO E O  
ENCERRAMENTO DA INSTRUÇÃO - 13ª VARA DO  
TRABALHO DE GOIÂNIA**

**LUCIANO SANTANA CRISPIM**

**SUMARÍSSIMO**

Qtd	Prazo Médio
52	19,48

Nr. Processo	Ajuiz.	nc. Instruçã	Prazo
RTSum - 0010734-81.2019.5.18.0013	15/05/19	27/09/19	135
RTSum - 0011142-72.2019.5.18.0013	29/07/19	02/09/19	35
RTSum - 0011158-26.2019.5.18.0013	01/08/19	30/09/19	60
RTSum - 0011186-91.2019.5.18.0013	07/08/19	05/09/19	29
RTSum - 0011194-68.2019.5.18.0013	08/08/19	24/09/19	47
RTSum - 0011206-82.2019.5.18.0013	12/08/19	11/09/19	30
RTSum - 0011213-74.2019.5.18.0013	13/08/19	27/09/19	45
RTSum - 0011224-06.2019.5.18.0013	15/08/19	13/09/19	29
RTSum - 0011235-35.2019.5.18.0013	16/08/19	17/09/19	32
RTSum - 0011245-79.2019.5.18.0013	20/08/19	02/09/19	13
RTSum - 0011247-49.2019.5.18.0013	20/08/19	23/09/19	34
RTSum - 0011250-04.2019.5.18.0013	20/08/19	05/09/19	16
RTSum - 0011252-71.2019.5.18.0013	21/08/19	06/09/19	16
RTSum - 0011255-26.2019.5.18.0013	21/08/19	12/09/19	22
RTSum - 0011257-29.2019.5.18.0002	20/08/19	19/09/19	30
RTSum - 0011259-63.2019.5.18.0013	21/08/19	18/09/19	28
RTSum - 0011261-33.2019.5.18.0013	22/08/19	09/09/19	18
RTSum - 0011262-18.2019.5.18.0013	22/08/19	09/09/19	18
RTSum - 0011265-70.2019.5.18.0013	22/08/19	18/09/19	27
RTSum - 0011278-69.2019.5.18.0013	26/08/19	26/09/19	31
RTSum - 0011280-39.2019.5.18.0013	26/08/19	24/09/19	29
RTSum - 0011289-98.2019.5.18.0013	28/08/19	25/09/19	28
RTSum - 0011306-37.2019.5.18.0013	30/08/19	17/09/19	18
RTSum - 0011314-14.2019.5.18.0013	02/09/19	11/09/19	9

**Legenda:**  
Ajuiz. Data do Ajuizamento;  
Enc. da Instrução: Data da conclusão para proferir sentença;  
Prazo: Quantidade de dias decorridos do ajuizamento até o encerramento da instrução.



**PRAZO MÉDIO ENTRE O AJUIZAMENTO E O  
ENCERRAMENTO DA INSTRUÇÃO - 13ª VARA DO  
TRABALHO DE GOIÂNIA**

**LUCIANO SANTANA CRISPIM**

**SUMARÍSSIMO**

Qtd	Prazo Médio
52	19,48

Nr. Processo	Ajuiz.	nc. Instruçã	Prazo
RTSum - 0011317-66.2019.5.18.0013	02/09/19	03/09/19	1
RTSum - 0011322-88.2019.5.18.0013	03/09/19	05/09/19	2
RTSum - 0011332-35.2019.5.18.0013	05/09/19	23/09/19	18
RTSum - 0011333-20.2019.5.18.0013	05/09/19	30/09/19	25
RTSum - 0011337-57.2019.5.18.0013	05/09/19	23/09/19	18
RTSum - 0011338-42.2019.5.18.0013	05/09/19	23/09/19	18
RTSum - 0011341-12.2019.5.18.0008	11/09/19	12/09/19	1
RTSum - 0011341-94.2019.5.18.0013	05/09/19	23/09/19	18
RTSum - 0011343-64.2019.5.18.0013	06/09/19	06/09/19	0
RTSum - 0011345-34.2019.5.18.0013	06/09/19	24/09/19	18
RTSum - 0011346-19.2019.5.18.0013	06/09/19	24/09/19	18
RTSum - 0011351-41.2019.5.18.0013	09/09/19	25/09/19	16
RTSum - 0011356-63.2019.5.18.0013	09/09/19	25/09/19	16
RTSum - 0011357-48.2019.5.18.0013	09/09/19	25/09/19	16
RTSum - 0011364-40.2019.5.18.0013	10/09/19	11/09/19	1
RTSum - 0011365-25.2019.5.18.0013	10/09/19	26/09/19	16
RTSum - 0011373-02.2019.5.18.0013	11/09/19	12/09/19	1
RTSum - 0011380-91.2019.5.18.0013	12/09/19	13/09/19	1
RTSum - 0011381-76.2019.5.18.0013	13/09/19	16/09/19	3
RTSum - 0011400-82.2019.5.18.0013	17/09/19	18/09/19	1
RTSum - 0011401-67.2019.5.18.0013	17/09/19	30/09/19	13
RTSum - 0011413-81.2019.5.18.0013	18/09/19	19/09/19	1
RTSum - 0011416-36.2019.5.18.0013	19/09/19	20/09/19	1
RTSum - 0011418-06.2019.5.18.0013	19/09/19	20/09/19	1
RTSum - 0011433-72.2019.5.18.0013	21/09/19	25/09/19	4

**Legenda:**

**Ajuiz.** Data do Ajuizamento;

**Enc. da Instrução:** Data da conclusão para proferir sentença;

**Prazo:** Quantidade de dias decorridos do ajuizamento até o encerramento da instrução.



## PRAZO MÉDIO ENTRE O AJUIZAMENTO E O ENCERRAMENTO DA INSTRUÇÃO - 13ª VARA DO TRABALHO DE GOIÂNIA

### LUCIANO SANTANA CRISPIM

#### SUMARÍSSIMO

Qtd	Prazo Médio
52	19,48

Nr. Processo	Ajuiz.	nc. Instruçã	Prazo
RTSum - 0011462-25.2019.5.18.0013	26/09/19	28/09/19	2
RTSum - 0011467-47.2019.5.18.0013	27/09/19	30/09/19	3
RTSum - 0011471-84.2019.5.18.0013	29/09/19	30/09/19	1

**Legenda:**

Ajuiz. Data do Ajuizamento;

Enc. da Instrução: Data da conclusão para proferir sentença;

Prazo: Quantidade de dias decorridos do ajuizamento até o encerramento da instrução.

### NARAYANA TEIXEIRA HANNAS

#### SUMARÍSSIMO

Qtd	Prazo Médio
1	18

Nr. Processo	Ajuiz.	nc. Instruçã	Prazo
RTSum - 0011308-07.2019.5.18.0013	30/08/19	17/09/19	18

**Legenda:**

Ajuiz. Data do Ajuizamento;

Enc. da Instrução: Data da conclusão para proferir sentença;

Prazo: Quantidade de dias decorridos do ajuizamento até o encerramento da instrução.

### SARA LÚCIA DAVI SOUSA

#### SUMARÍSSIMO

Qtd	Prazo Médio
6	21,67

Nr. Processo	Ajuiz.	nc. Instruçã	Prazo
RTSum - 0011143-57.2019.5.18.0013	30/07/19	05/09/19	37





**PRAZO MÉDIO ENTRE O AJUIZAMENTO E O  
ENCERRAMENTO DA INSTRUÇÃO - 13ª VARA DO  
TRABALHO DE GOIÂNIA**

**SARA LÚCIA DAVI SOUSA**

**SUMARÍSSIMO**

Qtd	Prazo Médio
6	21,67

Nr. Processo	Ajuiz.	nc. Instruçã	Prazo
RTSum - 0011223-21.2019.5.18.0013	15/08/19	03/09/19	19
RTSum - 0011230-13.2019.5.18.0013	16/08/19	04/09/19	19
RTSum - 0011232-80.2019.5.18.0013	16/08/19	06/09/19	21
RTSum - 0011241-42.2019.5.18.0013	19/08/19	05/09/19	17
RTSum - 0011244-94.2019.5.18.0013	19/08/19	05/09/19	17

**Legenda:**

**Ajuiz. Data do Ajuizamento;**

**Enc. da Instrução: Data da conclusão para proferir sentença;**

**Prazo: Quantidade de dias decorridos do ajuizamento até o encerramento da instrução.**