

Conceituação

Tema	Prazos Processuais
Relatórios	Evolução Histórica Comparativo por VT Comparativo por Grupo Por Grupo Por VT Por Processo Por Magistrado
Resumo	Apresenta o prazo médio desde o ajuizamento da ação até o encerramento da instrução.
Descrição	O prazo médio é obtido calculando-se a quantidade de dias decorridos desde o ajuizamento até o encerramento da instrução. Os dados são extraídos baseando-se nos itens do e-Gestão: 267 e 90267 - Do ajuizamento da ação até o encerramento da instrução na fase de conhecimento – rito sumaríssimo; 268 e 90268 – Do ajuizamento da ação até o encerramento da instrução na fase de conhecimento – exceto rito sumaríssimo (ordinário)
Origem da informação	e-Gestão
Critérios e transformações	Coletado do e-Gestão, consolidado, otimizado e classificado para análise.
Análises possíveis	Prazo médio entre o ajuizamento da ação e o encerramento da instrução, detalhado de forma Geral, Por grupo, por VT, Por Processo e Por Magistrado.



EVOLUÇÃO HISTÓRICA DOS PRAZOS PROCESSUAIS ENTRE O AJUIZAMENTO E O ENCERRAMENTO DA INSTRUÇÃO - 17ª VARA DO TRABALHO DE GOIÂNIA

Data do encerramento da instrução entre 1/9/2019 e 30/9/2019 23:59:59

Rito	Qtd	Prazo Médio
ORDINÁRIO	57	69,44
SUMARÍSSIMO	86	39,7
Total/Média	143	51,47

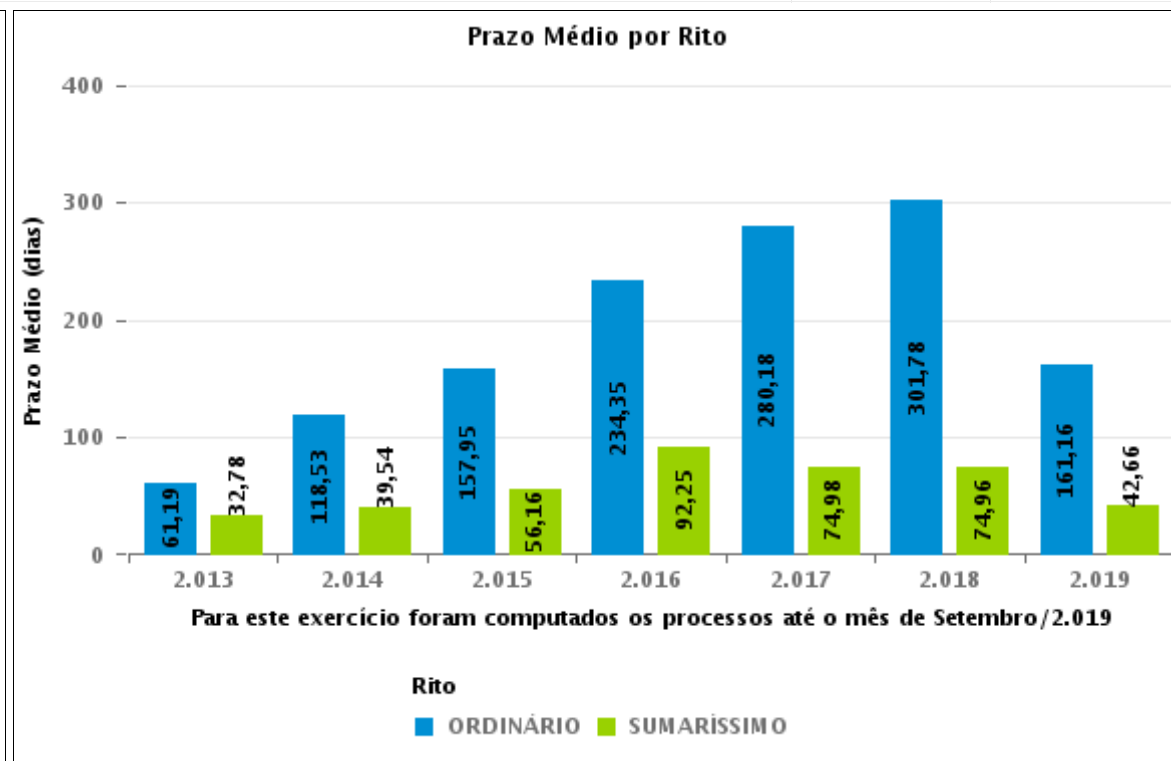
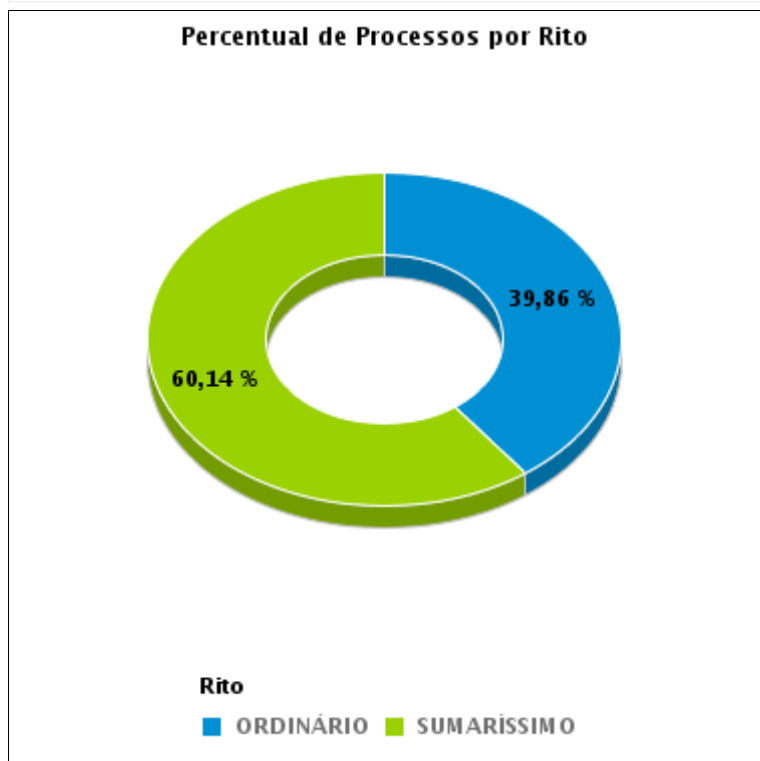



COMPARATIVO DO PRAZO MÉDIO ENTRE O AJUIZAMENTO E O ENCERRAMENTO DA INSTRUÇÃO - 17ª VARA DO TRABALHO DE GOIÂNIA

Data do encerramento da instrução entre 1/9/2019 e 30/9/2019 23:59:59

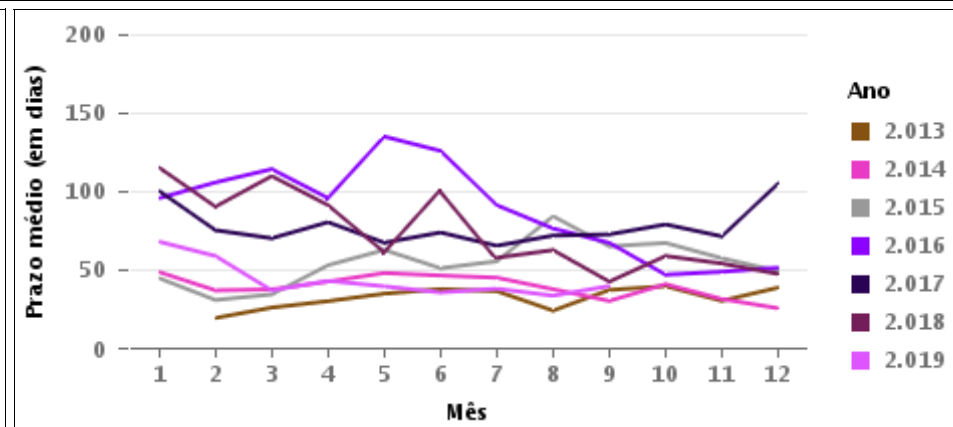
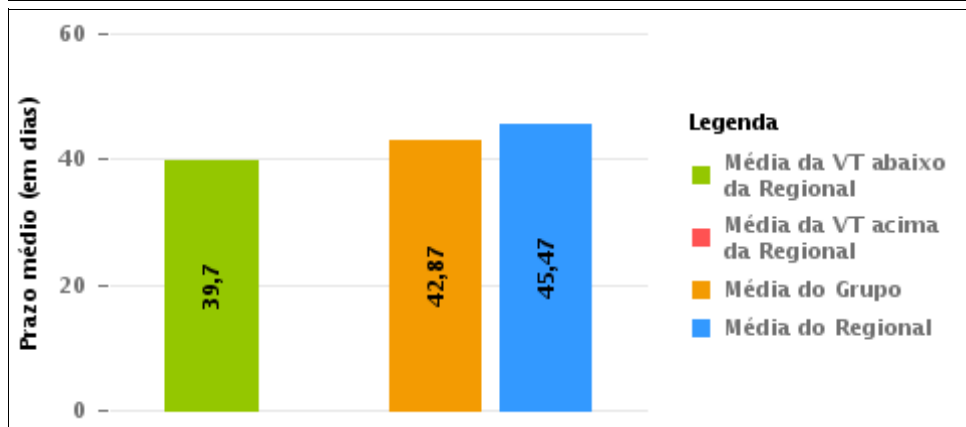
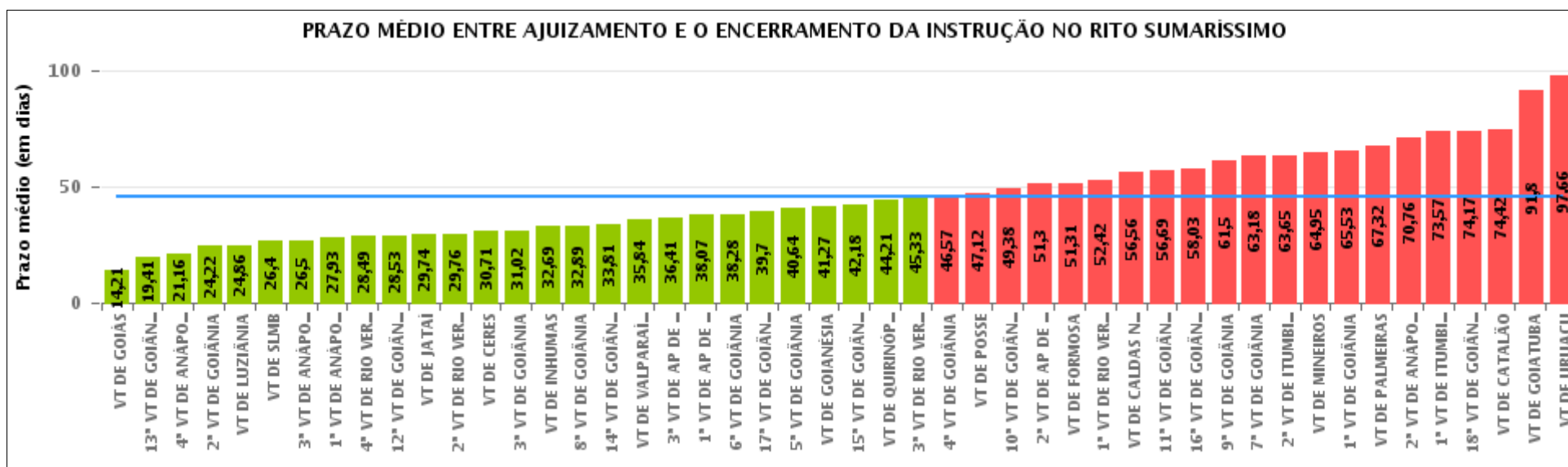

COMPARATIVO DO PRAZO MÉDIO ENTRE O AJUIZAMENTO E O ENCERRAMENTO DA INSTRUÇÃO ENTRE AS VARAS DO GRUPO

Data do encerramento da instrução entre 1/9/2019 e 30/9/2019 23:59:59

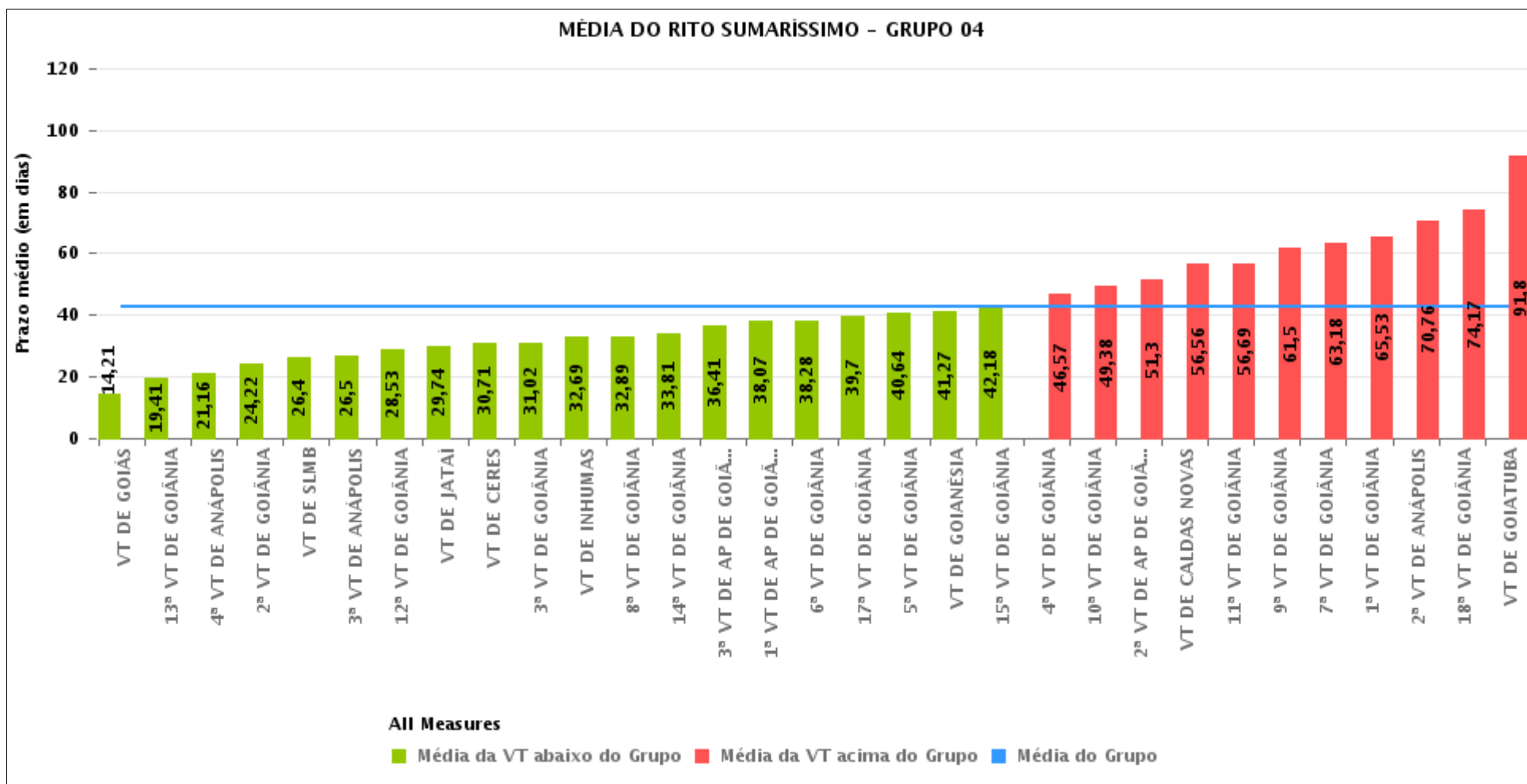



PRAZO MÉDIO ENTRE O AJUIZAMENTO E O ENCERRAMENTO DA INSTRUÇÃO POR GRUPO

Data do encerramento da instrução entre 1/9/2019 e 30/9/2019 23:59:59

Rito	Grupo	Qtd. Processos	Prazo Médio (dias)	Ranking
SUMARÍSSIMO	GRUPO 06	77	35,84	1°
	GRUPO 04	2.136	42,87	2°
	GRUPO 01	17	47,12	3°
	GRUPO 03	553	47,23	4°
	GRUPO 05	278	59,76	5°
	GRUPO 02	60	67,32	6°

Legenda:		# Grupo 04 – De 1501 a 2000	# Grupo 05 – De 2001 a 2500
# Grupo 01 – Até 750	1ª VT De Anápolis	1ª VT De Goiânia	16ª VT De Goiânia
VT de Posse	1ª VT De Rio Verde	2ª VT De Goiânia	VT De Luziânia
	2ª VT De Rio Verde	3ª VT De Goiânia	VT De Catalão
	3ª VT De Rio Verde	4ª VT De Goiânia	VT De Uruaçu
	4ª VT De Rio Verde	5ª VT De Goiânia	
# Grupo 02 – De 751 a 1000	1ª VT De Itumbiara	6ª VT De Goiânia	# Grupo 06 – Acima de 2500
VT de Palmeiras de Goiás	2ª VT De Itumbiara	7ª VT De Goiânia	VT De Valparaíso de Goiás
	VT De Quirinópolis	8ª VT De Goiânia	
	VT De Mineiros	9ª VT De Goiânia	
	VT De Formosa	10ª VT De Goiânia	
		11ª VT De Goiânia	
		12ª VT De Goiânia	
		13ª VT De Goiânia	
		14ª VT De Goiânia	
		15ª VT De Goiânia	
		17ª VT De Goiânia	
		18ª VT De Goiânia	
		2ª VT De Anápolis	
		3ª VT De Anápolis	
		4ª VT De Anápolis	
		1ª VT De Aparecida De Goiânia	
		2ª VT De Aparecida De Goiânia	
		3ª VT De Aparecida De Goiânia	
		VT DE Jataí	
		VT DE Goiatuba	
		VT DE Caldas Novas	
		VT DE Ceres	
		VT DE São Luís de Montes Belos	
		VT DE Goiás	
		VT DE Goianésia	
		VT DE Inhumas	



PRAZO MÉDIO ENTRE O AJUIZAMENTO E O ENCERRAMENTO DA INSTRUÇÃO DE TODAS AS VARAS DO TRABALHO

Data do encerramento da instrução entre 1/9/2019 e 30/9/2019 23:59:59

SUMARÍSSIMO

Qtd. Processos	Prazo Médio (dias)
3.121	45,47

Vara do Trabalho	Qtd Processos	Prazo Médio	Ranking
VARA DO TRABALHO DE GOIÁS	76	14,21	1°
13ª VARA DO TRABALHO DE GOIÂNIA	75	19,41	2°
4ª VARA DO TRABALHO DE ANÁPOLIS	64	21,16	3°
2ª VARA DO TRABALHO DE GOIÂNIA	55	24,22	4°
VARA DO TRABALHO DE LUZIÂNIA	85	24,86	5°
VARA DO TRABALHO DE SÃO LUIS DE MONTES BELOS	35	26,4	6°
3ª VARA DO TRABALHO DE ANÁPOLIS	60	26,5	7°
1ª VARA DO TRABALHO DE ANÁPOLIS	82	27,93	8°
4ª VARA DO TRABALHO DE RIO VERDE	49	28,49	9°
12ª VARA DO TRABALHO DE GOIÂNIA	87	28,53	10°
VARA DO TRABALHO DE JATAÍ	53	29,74	11°
2ª VARA DO TRABALHO DE RIO VERDE	46	29,76	12°
VARA DO TRABALHO DE CERES	31	30,71	13°
3ª VARA DO TRABALHO DE GOIÂNIA	60	31,02	14°
VARA DO TRABALHO DE INHUMAS	42	32,69	15°
8ª VARA DO TRABALHO DE GOIÂNIA	79	32,89	16°
14ª VARA DO TRABALHO DE GOIÂNIA	78	33,81	17°
VARA DO TRABALHO DE VALPARAÍSO DE GOIÁS	77	35,84	18°
3ª VARA DO TRABALHO DE APARECIDA DE GOIÂNIA	73	36,41	19°
1ª VARA DO TRABALHO DE APARECIDA DE GOIÂNIA	68	38,07	20°
6ª VARA DO TRABALHO DE GOIÂNIA	85	38,28	21°
17ª VARA DO TRABALHO DE GOIÂNIA	87	39,7	22°
5ª VARA DO TRABALHO DE GOIÂNIA	84	40,64	23°
VARA DO TRABALHO DE GOIANÉSIA	60	41,27	24°
15ª VARA DO TRABALHO DE GOIÂNIA	89	42,18	25°
VARA DO TRABALHO DE QUIRINÓPOLIS	61	44,21	26°



PRAZO MÉDIO ENTRE O AJUIZAMENTO E O ENCERRAMENTO DA INSTRUÇÃO DE TODAS AS VARAS DO TRABALHO

SUMARÍSSIMO

Qtd. Processos	Prazo Médio (dias)
3.121	45,47

Vara do Trabalho	Qtd Processos	Prazo Médio	Ranking
3ª VARA DO TRABALHO DE RIO VERDE	55	45,33	27º
4ª VARA DO TRABALHO DE GOIÂNIA	88	46,57	28º
VARA DO TRABALHO DE POSSE	17	47,12	29º
10ª VARA DO TRABALHO DE GOIÂNIA	88	49,38	30º
2ª VARA DO TRABALHO DE APARECIDA DE GOIÂNIA	63	51,3	31º
VARA DO TRABALHO DE FORMOSA	48	51,31	32º
1ª VARA DO TRABALHO DE RIO VERDE	71	52,42	33º
VARA DO TRABALHO DE CALDAS NOVAS	61	56,56	34º
11ª VARA DO TRABALHO DE GOIÂNIA	72	56,69	35º
16ª VARA DO TRABALHO DE GOIÂNIA	71	58,03	36º
9ª VARA DO TRABALHO DE GOIÂNIA	66	61,5	37º
7ª VARA DO TRABALHO DE GOIÂNIA	79	63,18	38º
2ª VARA DO TRABALHO DE ITUMBIARA	51	63,65	39º
VARA DO TRABALHO DE MINEIROS	21	64,95	40º
1ª VARA DO TRABALHO DE GOIÂNIA	68	65,53	41º
VARA DO TRABALHO DE PALMEIRAS	60	67,32	42º
2ª VARA DO TRABALHO DE ANÁPOLIS	75	70,76	43º
1ª VARA DO TRABALHO DE ITUMBIARA	69	73,57	44º
18ª VARA DO TRABALHO DE GOIÂNIA	94	74,17	45º
VARA DO TRABALHO DE CATALÃO	66	74,42	46º
VARA DO TRABALHO DE GOIATUBA	41	91,8	47º
VARA DO TRABALHO DE URUAÇU	56	97,66	48º



PRAZO MÉDIO ENTRE O AJUIZAMENTO E O ENCERRAMENTO DA INSTRUÇÃO - 17ª VARA DO TRABALHO DE GOIÂNIA

Data do encerramento da instrução entre 1/9/2019 e 30/9/2019 23:59:59

17ª VARA DO TRABALHO DE GOIÂNIA

SUMARÍSSIMO

Qtd	Prazo Médio
86	39,7

Nr. Processo	Ajuiz.	nc. Instruçã	Prazo
RTSum - 0010416-86.2019.5.18.0017	19/03/19	03/09/19	168
RTSum - 0010424-63.2019.5.18.0017	20/03/19	03/09/19	167
RTSum - 0010429-03.2019.5.18.0012	25/03/19	05/09/19	164
RTSum - 0010638-54.2019.5.18.0017	29/04/19	19/09/19	143
RTSum - 0010746-83.2019.5.18.0017	18/05/19	17/09/19	122
RTSum - 0010789-20.2019.5.18.0017	27/05/19	04/09/19	100
RTSum - 0010822-10.2019.5.18.0017	03/06/19	24/09/19	113
RTSum - 0010992-79.2019.5.18.0017	03/07/19	05/09/19	64
RTSum - 0011004-93.2019.5.18.0017	04/07/19	17/09/19	75
RTSum - 0011011-85.2019.5.18.0017	05/07/19	30/09/19	87
RTSum - 0011021-32.2019.5.18.0017	08/07/19	09/09/19	63
RTSum - 0011038-68.2019.5.18.0017	10/07/19	10/09/19	62
RTSum - 0011040-38.2019.5.18.0017	11/07/19	12/09/19	63
RTSum - 0011044-75.2019.5.18.0017	11/07/19	10/09/19	61
RTSum - 0011060-29.2019.5.18.0017	15/07/19	17/09/19	64
RTSum - 0011070-03.2019.5.18.0008	03/09/19	19/09/19	16
RTSum - 0011075-95.2019.5.18.0017	17/07/19	02/09/19	47
RTSum - 0011105-33.2019.5.18.0017	23/07/19	02/09/19	41
RTSum - 0011110-55.2019.5.18.0017	24/07/19	10/09/19	48
RTSum - 0011116-62.2019.5.18.0017	24/07/19	26/09/19	64
RTSum - 0011120-02.2019.5.18.0017	25/07/19	24/09/19	61
RTSum - 0011122-69.2019.5.18.0017	25/07/19	03/09/19	40

Legenda:

Ajuiz. Data do Ajuizamento;

Enc. da Instrução: Data da conclusão para proferir sentença;

Prazo: Quantidade de dias decorridos do ajuizamento até o encerramento da instrução.



PRAZO MÉDIO ENTRE O AJUIZAMENTO E O ENCERRAMENTO DA INSTRUÇÃO - 17ª VARA DO TRABALHO DE GOIÂNIA

17ª VARA DO TRABALHO DE GOIÂNIA

SUMARÍSSIMO

Qtd	Prazo Médio
86	39,7

Nr. Processo	Ajuiz.	nc. Instruçã	Prazo
RTSum - 0011126-09.2019.5.18.0017	26/07/19	05/09/19	41
RTSum - 0011136-53.2019.5.18.0017	29/07/19	10/09/19	43
RTSum - 0011138-23.2019.5.18.0017	29/07/19	19/09/19	52
RTSum - 0011145-15.2019.5.18.0017	30/07/19	09/09/19	41
RTSum - 0011150-37.2019.5.18.0017	31/07/19	19/09/19	50
RTSum - 0011160-81.2019.5.18.0017	01/08/19	04/09/19	34
RTSum - 0011164-21.2019.5.18.0017	02/08/19	13/09/19	42
RTSum - 0011168-64.2019.5.18.0015	02/09/19	25/09/19	23
RTSum - 0011175-50.2019.5.18.0017	06/08/19	18/09/19	43
RTSum - 0011180-72.2019.5.18.0017	06/08/19	09/09/19	34
RTSum - 0011181-57.2019.5.18.0017	06/08/19	09/09/19	34
RTSum - 0011188-91.2019.5.18.0003	15/08/19	09/09/19	25
RTSum - 0011192-86.2019.5.18.0017	08/08/19	12/09/19	35
RTSum - 0011195-41.2019.5.18.0017	09/08/19	04/09/19	26
RTSum - 0011195-41.2019.5.18.0017	09/08/19	04/09/19	26
RTSum - 0011199-78.2019.5.18.0017	12/08/19	16/09/19	35
RTSum - 0011207-55.2019.5.18.0017	12/08/19	18/09/19	37
RTSum - 0011208-40.2019.5.18.0017	13/08/19	12/09/19	30
RTSum - 0011211-92.2019.5.18.0017	13/08/19	11/09/19	29
RTSum - 0011217-02.2019.5.18.0017	14/08/19	02/09/19	19
RTSum - 0011219-69.2019.5.18.0017	14/08/19	10/09/19	27
RTSum - 0011221-39.2019.5.18.0017	14/08/19	02/09/19	19
RTSum - 0011222-24.2019.5.18.0017	15/08/19	10/09/19	26
RTSum - 0011223-09.2019.5.18.0017	15/08/19	02/09/19	18
RTSum - 0011233-53.2019.5.18.0017	18/08/19	03/09/19	16

Legenda:

Ajuiz. Data do Ajuizamento;

Enc. da Instrução: Data da conclusão para proferir sentença;

Prazo: Quantidade de dias decorridos do ajuizamento até o encerramento da instrução.



**PRAZO MÉDIO ENTRE O AJUIZAMENTO E O
ENCERRAMENTO DA INSTRUÇÃO - 17ª VARA DO
TRABALHO DE GOIÂNIA**

17ª VARA DO TRABALHO DE GOIÂNIA

SUMARÍSSIMO

Qtd	Prazo Médio
86	39,7

Nr. Processo	Ajuiz.	nc. Instruçã	Prazo
RTSum - 0011235-23.2019.5.18.0017	19/08/19	09/09/19	21
RTSum - 0011236-08.2019.5.18.0017	19/08/19	16/09/19	28
RTSum - 0011238-75.2019.5.18.0017	19/08/19	23/09/19	35
RTSum - 0011239-60.2019.5.18.0017	19/08/19	09/09/19	21
RTSum - 0011245-67.2019.5.18.0017	20/08/19	11/09/19	22
RTSum - 0011247-37.2019.5.18.0017	20/08/19	10/09/19	21
RTSum - 0011250-89.2019.5.18.0017	21/08/19	13/09/19	23
RTSum - 0011254-29.2019.5.18.0017	21/08/19	11/09/19	21
RTSum - 0011256-96.2019.5.18.0017	21/08/19	11/09/19	21
RTSum - 0011257-81.2019.5.18.0017	22/08/19	17/09/19	26
RTSum - 0011258-66.2019.5.18.0017	22/08/19	12/09/19	21
RTSum - 0011263-88.2019.5.18.0017	23/08/19	13/09/19	21
RTSum - 0011269-95.2019.5.18.0017	23/08/19	13/09/19	21
RTSum - 0011270-80.2019.5.18.0017	24/08/19	09/09/19	16
RTSum - 0011272-50.2019.5.18.0017	26/08/19	18/09/19	23
RTSum - 0011273-35.2019.5.18.0017	26/08/19	13/09/19	18
RTSum - 0011274-20.2019.5.18.0017	26/08/19	23/09/19	28
RTSum - 0011277-72.2019.5.18.0017	26/08/19	10/09/19	15
RTSum - 0011280-27.2019.5.18.0017	27/08/19	25/09/19	29
RTSum - 0011281-12.2019.5.18.0017	27/08/19	20/09/19	24
RTSum - 0011282-94.2019.5.18.0017	27/08/19	24/09/19	28
RTSum - 0011284-64.2019.5.18.0017	27/08/19	18/09/19	22
RTSum - 0011290-71.2019.5.18.0017	28/08/19	19/09/19	22
RTSum - 0011293-26.2019.5.18.0017	28/08/19	25/09/19	28
RTSum - 0011294-11.2019.5.18.0017	28/08/19	23/09/19	26

Legenda:

Ajuiz. Data do Ajuizamento;

Enc. da Instrução: Data da conclusão para proferir sentença;

Prazo: Quantidade de dias decorridos do ajuizamento até o encerramento da instrução.



**PRAZO MÉDIO ENTRE O AJUIZAMENTO E O
ENCERRAMENTO DA INSTRUÇÃO - 17ª VARA DO
TRABALHO DE GOIÂNIA**

17ª VARA DO TRABALHO DE GOIÂNIA

SUMARÍSSIMO

Qtd	Prazo Médio
86	39,7

Nr. Processo	Ajuiz.	nc. Instruçã	Prazo
RTSum - 0011301-03.2019.5.18.0017	29/08/19	18/09/19	20
RTSum - 0011312-32.2019.5.18.0017	31/08/19	24/09/19	24
RTSum - 0011318-39.2019.5.18.0017	02/09/19	13/09/19	11
RTSum - 0011324-46.2019.5.18.0017	03/09/19	09/09/19	6
RTSum - 0011333-08.2019.5.18.0017	05/09/19	26/09/19	21
RTSum - 0011334-90.2019.5.18.0017	05/09/19	26/09/19	21
RTSum - 0011335-75.2019.5.18.0017	05/09/19	26/09/19	21
RTSum - 0011337-45.2019.5.18.0017	05/09/19	26/09/19	21
RTSum - 0011340-97.2019.5.18.0017	05/09/19	09/09/19	4
RTSum - 0011344-37.2019.5.18.0017	06/09/19	27/09/19	21
RTSum - 0011350-44.2019.5.18.0017	09/09/19	30/09/19	21
RTSum - 0011352-14.2019.5.18.0017	09/09/19	30/09/19	21
RTSum - 0011354-81.2019.5.18.0017	09/09/19	30/09/19	21
RTSum - 0011366-95.2019.5.18.0017	10/09/19	11/09/19	1
RTSum - 0011443-07.2019.5.18.0017	24/09/19	25/09/19	1

Legenda:
Ajuiz. Data do Ajuizamento;
Enc. da Instrução: Data da conclusão para proferir sentença;
Prazo: Quantidade de dias decorridos do ajuizamento até o encerramento da instrução.



PRAZO MÉDIO ENTRE O AJUIZAMENTO E O ENCERRAMENTO DA INSTRUÇÃO - 17ª VARA DO TRABALHO DE GOIÂNIA

Data do encerramento da instrução entre 1/9/2019 e 30/9/2019 23:59:59

ANA LÚCIA CICCONE DE FARIA

SUMARÍSSIMO

Qtd	Prazo Médio
23	44,78

Nr. Processo	Ajuiz.	nc. Instruçã	Prazo
RTSum - 0010416-86.2019.5.18.0017	19/03/19	03/09/19	168
RTSum - 0010424-63.2019.5.18.0017	20/03/19	03/09/19	167
RTSum - 0010746-83.2019.5.18.0017	18/05/19	17/09/19	122
RTSum - 0010992-79.2019.5.18.0017	03/07/19	05/09/19	64
RTSum - 0011044-75.2019.5.18.0017	11/07/19	10/09/19	61
RTSum - 0011070-03.2019.5.18.0008	03/09/19	19/09/19	16
RTSum - 0011110-55.2019.5.18.0017	24/07/19	10/09/19	48
RTSum - 0011145-15.2019.5.18.0017	30/07/19	09/09/19	41
RTSum - 0011175-50.2019.5.18.0017	06/08/19	18/09/19	43
RTSum - 0011192-86.2019.5.18.0017	08/08/19	12/09/19	35
RTSum - 0011195-41.2019.5.18.0017	09/08/19	04/09/19	26
RTSum - 0011207-55.2019.5.18.0017	12/08/19	18/09/19	37
RTSum - 0011208-40.2019.5.18.0017	13/08/19	12/09/19	30
RTSum - 0011211-92.2019.5.18.0017	13/08/19	11/09/19	29
RTSum - 0011235-23.2019.5.18.0017	19/08/19	09/09/19	21
RTSum - 0011236-08.2019.5.18.0017	19/08/19	16/09/19	28
RTSum - 0011239-60.2019.5.18.0017	19/08/19	09/09/19	21
RTSum - 0011257-81.2019.5.18.0017	22/08/19	17/09/19	26
RTSum - 0011270-80.2019.5.18.0017	24/08/19	09/09/19	16
RTSum - 0011301-03.2019.5.18.0017	29/08/19	18/09/19	20
RTSum - 0011324-46.2019.5.18.0017	03/09/19	09/09/19	6
RTSum - 0011340-97.2019.5.18.0017	05/09/19	09/09/19	4

Legenda:

Ajuiz. Data do Ajuizamento;

Enc. da Instrução: Data da conclusão para proferir sentença;

Prazo: Quantidade de dias decorridos do ajuizamento até o encerramento da instrução.



**PRAZO MÉDIO ENTRE O AJUIZAMENTO E O
ENCERRAMENTO DA INSTRUÇÃO - 17ª VARA DO
TRABALHO DE GOIÂNIA**

ANA LÚCIA CICCONE DE FARIA

SUMARÍSSIMO

Qtd	Prazo Médio
23	44,78

Nr. Processo	Ajuiz.	nc. Instruçã	Prazo
RTSum - 0011366-95.2019.5.18.0017	10/09/19	11/09/19	1

Legenda:

Ajuiz. Data do Ajuizamento;

Enc. da Instrução: Data da conclusão para proferir sentença;

Prazo: Quantidade de dias decorridos do ajuizamento até o encerramento da instrução.

**ANTÔNIO GONÇALVES PEREIRA
JÚNIOR**

SUMARÍSSIMO

Qtd	Prazo Médio
20	33,6

Nr. Processo	Ajuiz.	nc. Instruçã	Prazo
RTSum - 0010638-54.2019.5.18.0017	29/04/19	19/09/19	143
RTSum - 0011021-32.2019.5.18.0017	08/07/19	09/09/19	63
RTSum - 0011040-38.2019.5.18.0017	11/07/19	12/09/19	63
RTSum - 0011164-21.2019.5.18.0017	02/08/19	13/09/19	42
RTSum - 0011180-72.2019.5.18.0017	06/08/19	09/09/19	34
RTSum - 0011181-57.2019.5.18.0017	06/08/19	09/09/19	34
RTSum - 0011188-91.2019.5.18.0003	15/08/19	09/09/19	25
RTSum - 0011219-69.2019.5.18.0017	14/08/19	10/09/19	27
RTSum - 0011222-24.2019.5.18.0017	15/08/19	10/09/19	26
RTSum - 0011245-67.2019.5.18.0017	20/08/19	11/09/19	22
RTSum - 0011247-37.2019.5.18.0017	20/08/19	10/09/19	21
RTSum - 0011250-89.2019.5.18.0017	21/08/19	13/09/19	23

Legenda:

Ajuiz. Data do Ajuizamento;

Enc. da Instrução: Data da conclusão para proferir sentença;

Prazo: Quantidade de dias decorridos do ajuizamento até o encerramento da instrução.



PRAZO MÉDIO ENTRE O AJUIZAMENTO E O ENCERRAMENTO DA INSTRUÇÃO - 17ª VARA DO TRABALHO DE GOIÂNIA

ANTÔNIO GONÇALVES PEREIRA JÚNIOR

SUMARÍSSIMO

Qtd	Prazo Médio
20	33,6

Nr. Processo	Ajuiz.	nc. Instruçã	Prazo
RTSum - 0011254-29.2019.5.18.0017	21/08/19	11/09/19	21
RTSum - 0011256-96.2019.5.18.0017	21/08/19	11/09/19	21
RTSum - 0011258-66.2019.5.18.0017	22/08/19	12/09/19	21
RTSum - 0011263-88.2019.5.18.0017	23/08/19	13/09/19	21
RTSum - 0011269-95.2019.5.18.0017	23/08/19	13/09/19	21
RTSum - 0011273-35.2019.5.18.0017	26/08/19	13/09/19	18
RTSum - 0011277-72.2019.5.18.0017	26/08/19	10/09/19	15
RTSum - 0011318-39.2019.5.18.0017	02/09/19	13/09/19	11

Legenda:

Ajuiz. Data do Ajuizamento;

Enc. da Instrução: Data da conclusão para proferir sentença;

Prazo: Quantidade de dias decorridos do ajuizamento até o encerramento da instrução.

HELVAN DOMINGOS PREGO

SUMARÍSSIMO

Qtd	Prazo Médio
3	23

Nr. Processo	Ajuiz.	nc. Instruçã	Prazo
RTSum - 0011272-50.2019.5.18.0017	26/08/19	18/09/19	23
RTSum - 0011281-12.2019.5.18.0017	27/08/19	20/09/19	24
RTSum - 0011284-64.2019.5.18.0017	27/08/19	18/09/19	22

Legenda:

Ajuiz. Data do Ajuizamento;

Enc. da Instrução: Data da conclusão para proferir sentença;

Prazo: Quantidade de dias decorridos do ajuizamento até o encerramento da instrução.



**PRAZO MÉDIO ENTRE O AJUIZAMENTO E O
ENCERRAMENTO DA INSTRUÇÃO - 17ª VARA DO
TRABALHO DE GOIÂNIA**

KLEBER DE SOUZA WAKI

SUMARÍSSIMO

Qtd	Prazo Médio
19	57,37

Nr. Processo	Ajuiz.	nc. Instruça	Prazo
RTSum - 0010429-03.2019.5.18.0012	25/03/19	05/09/19	164
RTSum - 0010789-20.2019.5.18.0017	27/05/19	04/09/19	100
RTSum - 0010822-10.2019.5.18.0017	03/06/19	24/09/19	113
RTSum - 0011011-85.2019.5.18.0017	05/07/19	30/09/19	87
RTSum - 0011038-68.2019.5.18.0017	10/07/19	10/09/19	62
RTSum - 0011060-29.2019.5.18.0017	15/07/19	17/09/19	64
RTSum - 0011105-33.2019.5.18.0017	23/07/19	02/09/19	41
RTSum - 0011116-62.2019.5.18.0017	24/07/19	26/09/19	64
RTSum - 0011120-02.2019.5.18.0017	25/07/19	24/09/19	61
RTSum - 0011122-69.2019.5.18.0017	25/07/19	03/09/19	40
RTSum - 0011126-09.2019.5.18.0017	26/07/19	05/09/19	41
RTSum - 0011136-53.2019.5.18.0017	29/07/19	10/09/19	43
RTSum - 0011150-37.2019.5.18.0017	31/07/19	19/09/19	50
RTSum - 0011160-81.2019.5.18.0017	01/08/19	04/09/19	34
RTSum - 0011195-41.2019.5.18.0017	09/08/19	04/09/19	26
RTSum - 0011199-78.2019.5.18.0017	12/08/19	16/09/19	35
RTSum - 0011238-75.2019.5.18.0017	19/08/19	23/09/19	35
RTSum - 0011280-27.2019.5.18.0017	27/08/19	25/09/19	29
RTSum - 0011443-07.2019.5.18.0017	24/09/19	25/09/19	1

Legenda:

Ajuiz. Data do Ajuizamento;

Enc. da Instrução: Data da conclusão para proferir sentença;

Prazo: Quantidade de dias decorridos do ajuizamento até o encerramento da instrução.

LUCIANO SANTANA CRISPIM



**PRAZO MÉDIO ENTRE O AJUIZAMENTO E O
ENCERRAMENTO DA INSTRUÇÃO - 17ª VARA DO
TRABALHO DE GOIÂNIA**

**LUCIANO SANTANA CRISPIM
SUMARÍSSIMO**

Qtd	Prazo Médio
11	23,82

Nr. Processo	Ajuiz.	nc. Instruçã	Prazo
RTSum - 0011168-64.2019.5.18.0015	02/09/19	25/09/19	23
RTSum - 0011274-20.2019.5.18.0017	26/08/19	23/09/19	28
RTSum - 0011282-94.2019.5.18.0017	27/08/19	24/09/19	28
RTSum - 0011293-26.2019.5.18.0017	28/08/19	25/09/19	28
RTSum - 0011294-11.2019.5.18.0017	28/08/19	23/09/19	26
RTSum - 0011312-32.2019.5.18.0017	31/08/19	24/09/19	24
RTSum - 0011333-08.2019.5.18.0017	05/09/19	26/09/19	21
RTSum - 0011334-90.2019.5.18.0017	05/09/19	26/09/19	21
RTSum - 0011335-75.2019.5.18.0017	05/09/19	26/09/19	21
RTSum - 0011337-45.2019.5.18.0017	05/09/19	26/09/19	21
RTSum - 0011344-37.2019.5.18.0017	06/09/19	27/09/19	21

Legenda:

Ajuiz. Data do Ajuizamento;

Enc. da Instrução: Data da conclusão para proferir sentença;

Prazo: Quantidade de dias decorridos do ajuizamento até o encerramento da instrução.

NARAYANA TEIXEIRA HANNAS

SUMARÍSSIMO

Qtd	Prazo Médio
3	49,67

Nr. Processo	Ajuiz.	nc. Instruçã	Prazo
RTSum - 0011004-93.2019.5.18.0017	04/07/19	17/09/19	75
RTSum - 0011138-23.2019.5.18.0017	29/07/19	19/09/19	52

Legenda:

Ajuiz. Data do Ajuizamento;

Enc. da Instrução: Data da conclusão para proferir sentença;

Prazo: Quantidade de dias decorridos do ajuizamento até o encerramento da instrução.



PRAZO MÉDIO ENTRE O AJUIZAMENTO E O ENCERRAMENTO DA INSTRUÇÃO - 17ª VARA DO TRABALHO DE GOIÂNIA

NARAYANA TEIXEIRA HANNAS

SUMARÍSSIMO

Qtd	Prazo Médio
3	49,67

Nr. Processo	Ajuiz.	nc. Instruçã	Prazo
RTSum - 0011290-71.2019.5.18.0017	28/08/19	19/09/19	22

Legenda:

Ajuiz. Data do Ajuizamento;

Enc. da Instrução: Data da conclusão para proferir sentença;

Prazo: Quantidade de dias decorridos do ajuizamento até o encerramento da instrução.

SARA LÚCIA DAVI SOUSA

SUMARÍSSIMO

Qtd	Prazo Médio
5	23,8

Nr. Processo	Ajuiz.	nc. Instruçã	Prazo
RTSum - 0011075-95.2019.5.18.0017	17/07/19	02/09/19	47
RTSum - 0011217-02.2019.5.18.0017	14/08/19	02/09/19	19
RTSum - 0011221-39.2019.5.18.0017	14/08/19	02/09/19	19
RTSum - 0011223-09.2019.5.18.0017	15/08/19	02/09/19	18
RTSum - 0011233-53.2019.5.18.0017	18/08/19	03/09/19	16

Legenda:

Ajuiz. Data do Ajuizamento;

Enc. da Instrução: Data da conclusão para proferir sentença;

Prazo: Quantidade de dias decorridos do ajuizamento até o encerramento da instrução.

WANDA LUCIA RAMOS DA SILVA

SUMARÍSSIMO

Qtd	Prazo Médio
3	21



**PRAZO MÉDIO ENTRE O AJUIZAMENTO E O
ENCERRAMENTO DA INSTRUÇÃO - 17ª VARA DO
TRABALHO DE GOIÂNIA**

WANDA LUCIA RAMOS DA SILVA

SUMARÍSSIMO

Qtd	Prazo Médio
3	21

Nr. Processo	Ajuiz.	nc. Instruçã	Prazo
RTSum - 0011350-44.2019.5.18.0017	09/09/19	30/09/19	21
RTSum - 0011352-14.2019.5.18.0017	09/09/19	30/09/19	21
RTSum - 0011354-81.2019.5.18.0017	09/09/19	30/09/19	21

Legenda:

Ajuiz. Data do Ajuizamento;

Enc. da Instrução: Data da conclusão para proferir sentença;

Prazo: Quantidade de dias decorridos do ajuizamento até o encerramento da instrução.