

Conceituação

| Tema | Prazos Processuais |
|-----------------------------------|--|
| Relatórios | Evolução Histórica Comparativo por VT Comparativo por Grupo Por Grupo Por VT Por Processo Por Magistrado |
| Resumo | Apresenta o prazo médio desde o ajuizamento da ação até o encerramento da instrução. |
| Descrição | O prazo médio é obtido calculando-se a quantidade de dias decorridos desde o ajuizamento até o encerramento da instrução. Os dados são extraídos baseando-se nos itens do e-Gestão: 267 e 90267 - Do ajuizamento da ação até o encerramento da instrução na fase de conhecimento – rito sumaríssimo; 268 e 90268 – Do ajuizamento da ação até o encerramento da instrução na fase de conhecimento – exceto rito sumaríssimo (ordinário) |
| Origem da informação | e-Gestão |
| Critérios e transformações | Coletado do e-Gestão, consolidado, otimizado e classificado para análise. |
| Análises possíveis | Prazo médio entre o ajuizamento da ação e o encerramento da instrução, detalhado de forma Geral, Por grupo, por VT, Por Processo e Por Magistrado. |



EVOLUÇÃO HISTÓRICA DOS PRAZOS PROCESSUAIS ENTRE O AJUIZAMENTO E O ENCERRAMENTO DA INSTRUÇÃO - VARA DO TRABALHO DE CALDAS NOVAS

Data do encerramento da instrução entre 1/9/2019 e 30/9/2019 23:59:59

| Rito | Qtd | Prazo Médio |
|--------------------|-----------|--------------|
| ORDINÁRIO | 35 | 156,17 |
| SUMARÍSSIMO | 61 | 56,56 |
| Total/Média | 96 | 92,88 |

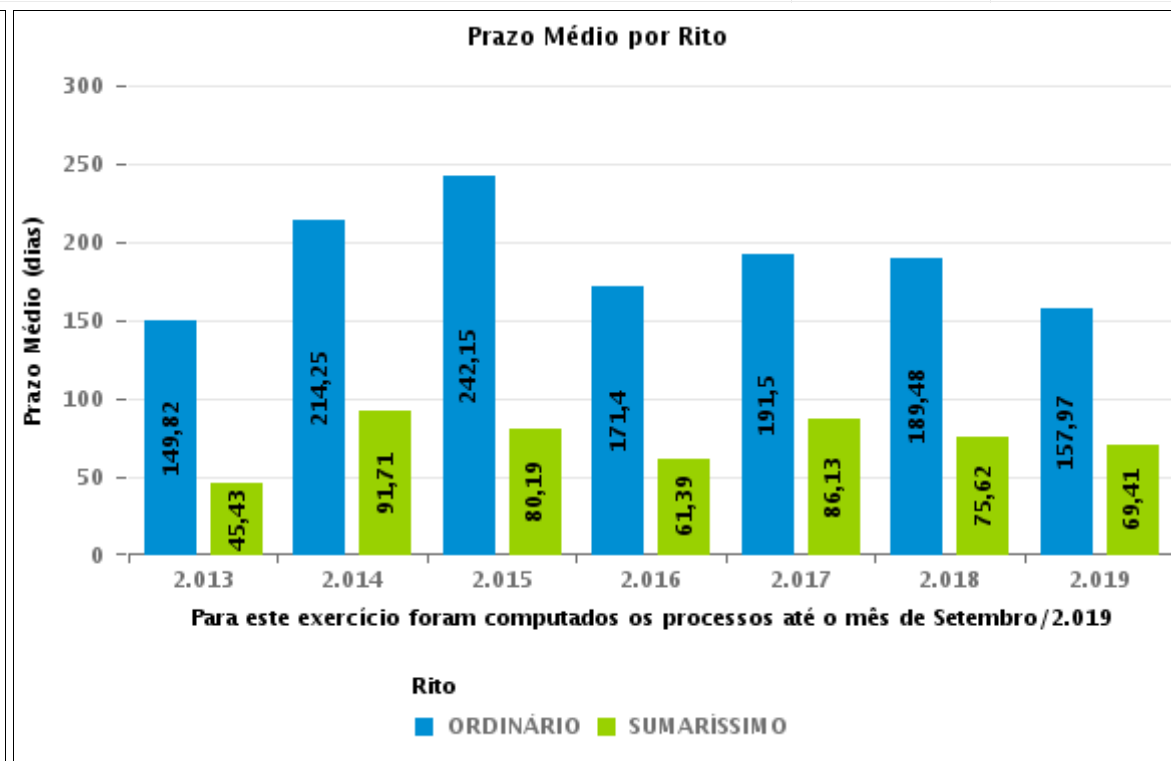
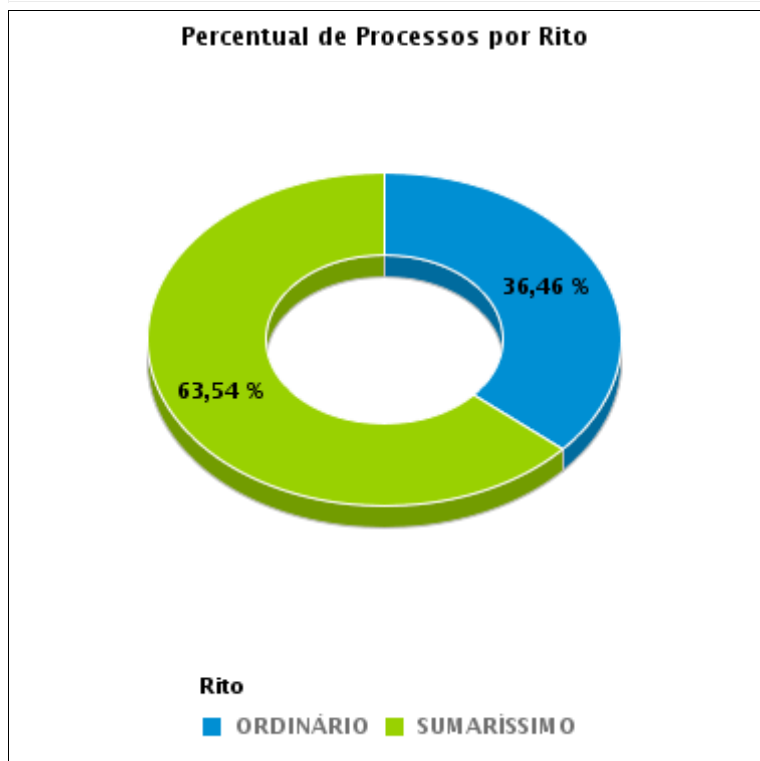



COMPARATIVO DO PRAZO MÉDIO ENTRE O AJUIZAMENTO E O ENCERRAMENTO DA INSTRUÇÃO - VARA DO TRABALHO DE CALDAS NOVAS

Data do encerramento da instrução entre 1/9/2019 e 30/9/2019 23:59:59

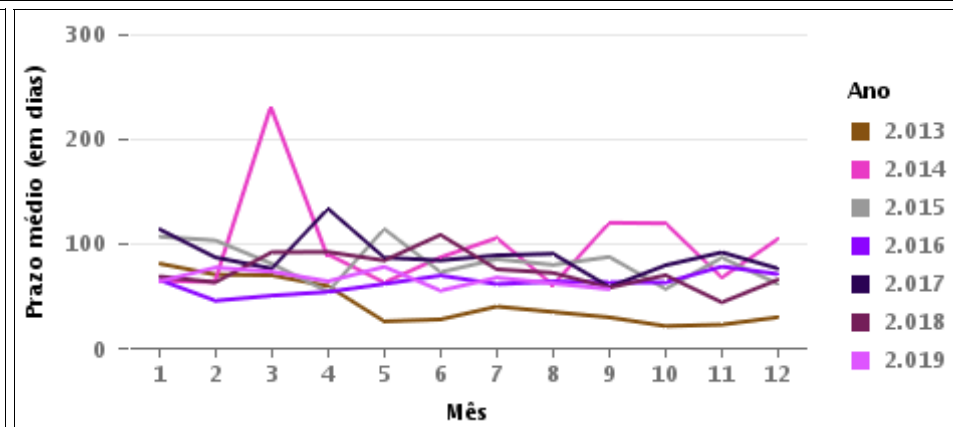
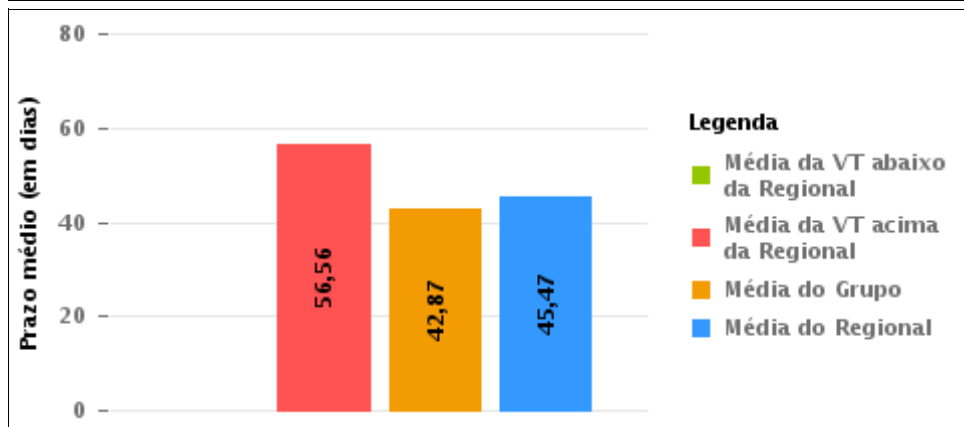
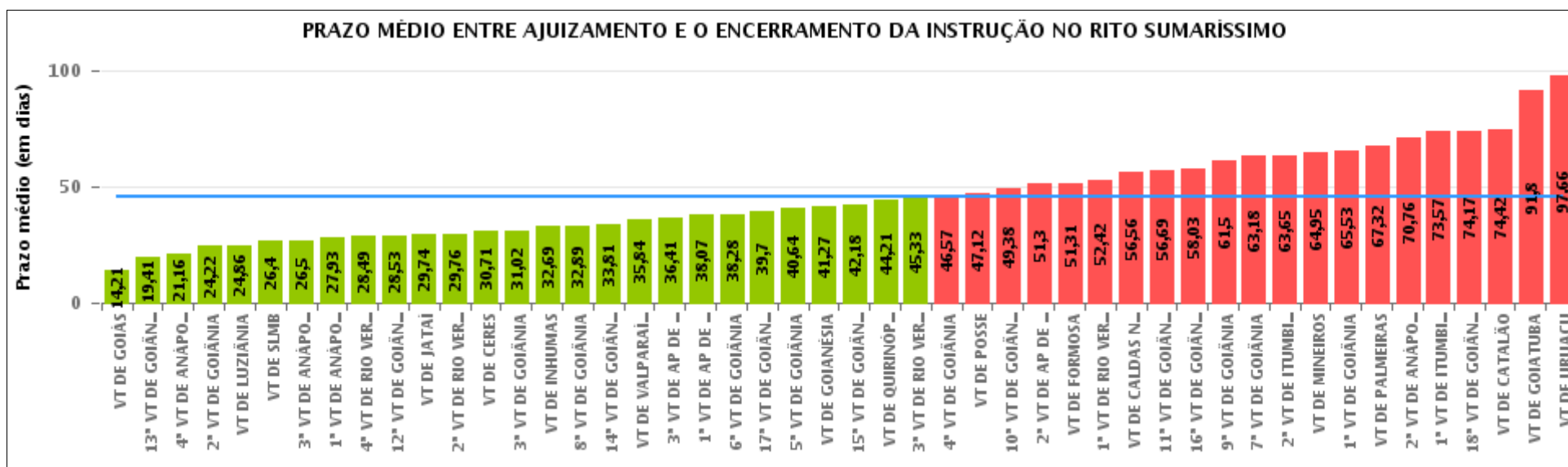

COMPARATIVO DO PRAZO MÉDIO ENTRE O AJUIZAMENTO E O ENCERRAMENTO DA INSTRUÇÃO ENTRE AS VARAS DO GRUPO

Data do encerramento da instrução entre 1/9/2019 e 30/9/2019 23:59:59

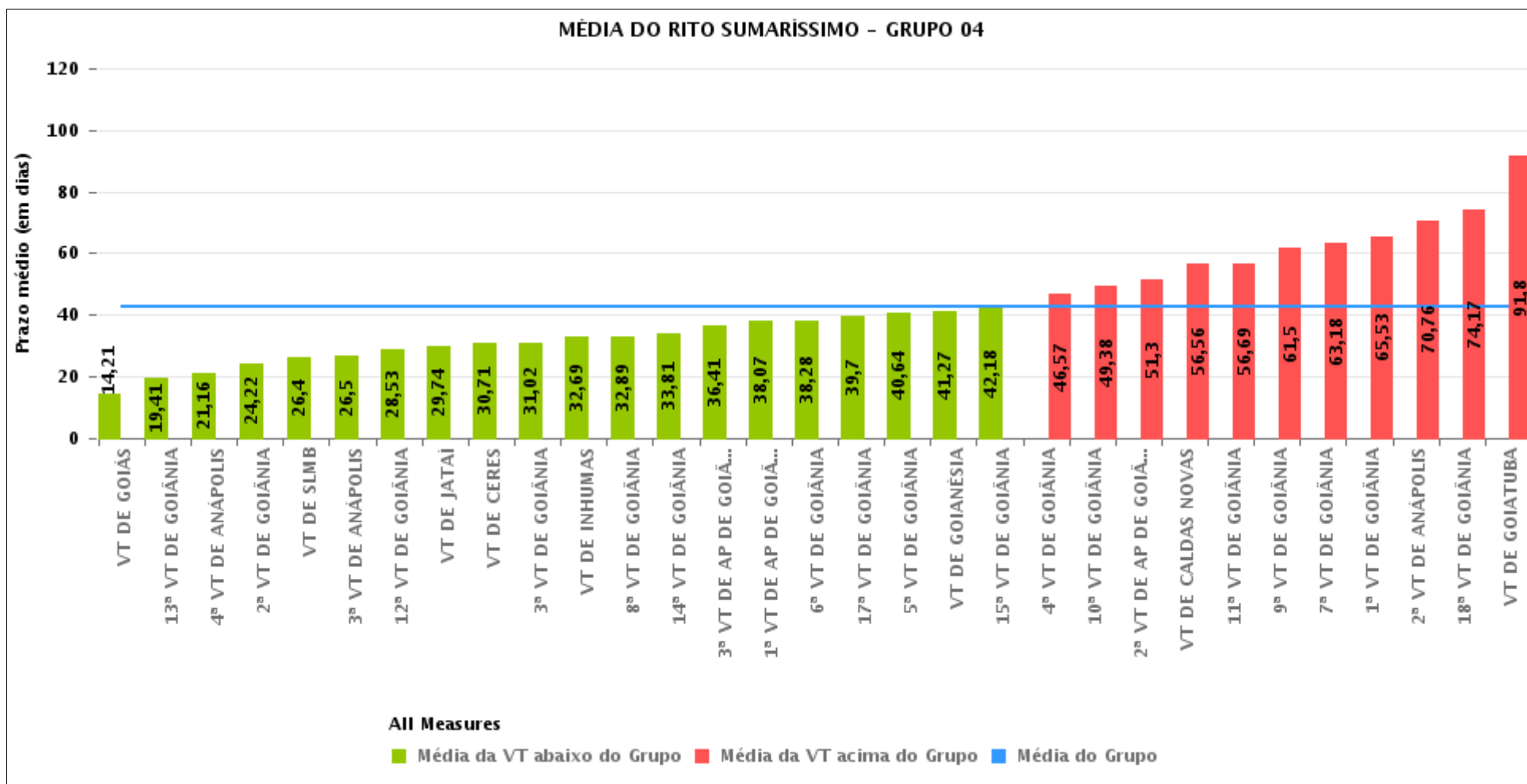



PRAZO MÉDIO ENTRE O AJUIZAMENTO E O ENCERRAMENTO DA INSTRUÇÃO POR GRUPO

Data do encerramento da instrução entre 1/9/2019 e 30/9/2019 23:59:59

| Rito | Grupo | Qtd. Processos | Prazo Médio (dias) | Ranking |
|-------------|----------|----------------|--------------------|---------|
| SUMARÍSSIMO | GRUPO 06 | 77 | 35,84 | 1° |
| | GRUPO 04 | 2.136 | 42,87 | 2° |
| | GRUPO 01 | 17 | 47,12 | 3° |
| | GRUPO 03 | 553 | 47,23 | 4° |
| | GRUPO 05 | 278 | 59,76 | 5° |
| | GRUPO 02 | 60 | 67,32 | 6° |

| Legenda: | | # Grupo 04 – De 1501 a 2000 | # Grupo 05 – De 2001 a 2500 |
|----------------------------|--------------------|--------------------------------|-----------------------------|
| # Grupo 01 – Até 750 | 1ª VT De Anápolis | 1ª VT De Goiânia | 16ª VT De Goiânia |
| VT de Posse | 1ª VT De Rio Verde | 2ª VT De Goiânia | VT De Luziânia |
| | 2ª VT De Rio Verde | 3ª VT De Goiânia | VT De Catalão |
| | 3ª VT De Rio Verde | 4ª VT De Goiânia | VT De Uruaçu |
| | 4ª VT De Rio Verde | 5ª VT De Goiânia | |
| # Grupo 02 – De 751 a 1000 | 1ª VT De Itumbiara | 6ª VT De Goiânia | # Grupo 06 – Acima de 2500 |
| VT de Palmeiras de Goiás | 2ª VT De Itumbiara | 7ª VT De Goiânia | VT De Valparaíso de Goiás |
| | VT De Quirinópolis | 8ª VT De Goiânia | |
| | VT De Mineiros | 9ª VT De Goiânia | |
| | VT De Formosa | 10ª VT De Goiânia | |
| | | 11ª VT De Goiânia | |
| | | 12ª VT De Goiânia | |
| | | 13ª VT De Goiânia | |
| | | 14ª VT De Goiânia | |
| | | 15ª VT De Goiânia | |
| | | 17ª VT De Goiânia | |
| | | 18ª VT De Goiânia | |
| | | 2ª VT De Anápolis | |
| | | 3ª VT De Anápolis | |
| | | 4ª VT De Anápolis | |
| | | 1ª VT De Aparecida De Goiânia | |
| | | 2ª VT De Aparecida De Goiânia | |
| | | 3ª VT De Aparecida De Goiânia | |
| | | VT DE Jataí | |
| | | VT DE Goiatuba | |
| | | VT DE Caldas Novas | |
| | | VT DE Ceres | |
| | | VT DE São Luís de Montes Belos | |
| | | VT DE Goiás | |
| | | VT DE Goianésia | |
| | | VT DE Inhumas | |



PRAZO MÉDIO ENTRE O AJUIZAMENTO E O ENCERRAMENTO DA INSTRUÇÃO DE TODAS AS VARAS DO TRABALHO

Data do encerramento da instrução entre 1/9/2019 e 30/9/2019 23:59:59

SUMARÍSSIMO

| Qtd. Processos | Prazo Médio (dias) |
|----------------|--------------------|
| 3.121 | 45,47 |

| Vara do Trabalho | Qtd Processos | Prazo Médio | Ranking |
|--|---------------|-------------|---------|
| VARA DO TRABALHO DE GOIÁS | 76 | 14,21 | 1° |
| 13ª VARA DO TRABALHO DE GOIÂNIA | 75 | 19,41 | 2° |
| 4ª VARA DO TRABALHO DE ANÁPOLIS | 64 | 21,16 | 3° |
| 2ª VARA DO TRABALHO DE GOIÂNIA | 55 | 24,22 | 4° |
| VARA DO TRABALHO DE LUZIÂNIA | 85 | 24,86 | 5° |
| VARA DO TRABALHO DE SÃO LUIS DE MONTES BELOS | 35 | 26,4 | 6° |
| 3ª VARA DO TRABALHO DE ANÁPOLIS | 60 | 26,5 | 7° |
| 1ª VARA DO TRABALHO DE ANÁPOLIS | 82 | 27,93 | 8° |
| 4ª VARA DO TRABALHO DE RIO VERDE | 49 | 28,49 | 9° |
| 12ª VARA DO TRABALHO DE GOIÂNIA | 87 | 28,53 | 10° |
| VARA DO TRABALHO DE JATAÍ | 53 | 29,74 | 11° |
| 2ª VARA DO TRABALHO DE RIO VERDE | 46 | 29,76 | 12° |
| VARA DO TRABALHO DE CERES | 31 | 30,71 | 13° |
| 3ª VARA DO TRABALHO DE GOIÂNIA | 60 | 31,02 | 14° |
| VARA DO TRABALHO DE INHUMAS | 42 | 32,69 | 15° |
| 8ª VARA DO TRABALHO DE GOIÂNIA | 79 | 32,89 | 16° |
| 14ª VARA DO TRABALHO DE GOIÂNIA | 78 | 33,81 | 17° |
| VARA DO TRABALHO DE VALPARAÍSO DE GOIÁS | 77 | 35,84 | 18° |
| 3ª VARA DO TRABALHO DE APARECIDA DE GOIÂNIA | 73 | 36,41 | 19° |
| 1ª VARA DO TRABALHO DE APARECIDA DE GOIÂNIA | 68 | 38,07 | 20° |
| 6ª VARA DO TRABALHO DE GOIÂNIA | 85 | 38,28 | 21° |
| 17ª VARA DO TRABALHO DE GOIÂNIA | 87 | 39,7 | 22° |
| 5ª VARA DO TRABALHO DE GOIÂNIA | 84 | 40,64 | 23° |
| VARA DO TRABALHO DE GOIANÉSIA | 60 | 41,27 | 24° |
| 15ª VARA DO TRABALHO DE GOIÂNIA | 89 | 42,18 | 25° |
| VARA DO TRABALHO DE QUIRINÓPOLIS | 61 | 44,21 | 26° |



PRAZO MÉDIO ENTRE O AJUIZAMENTO E O ENCERRAMENTO DA INSTRUÇÃO DE TODAS AS VARAS DO TRABALHO

SUMARÍSSIMO

| Qtd. Processos | Prazo Médio (dias) |
|----------------|--------------------|
| 3.121 | 45,47 |

| Vara do Trabalho | Qtd Processos | Prazo Médio | Ranking |
|---|---------------|-------------|---------|
| 3ª VARA DO TRABALHO DE RIO VERDE | 55 | 45,33 | 27º |
| 4ª VARA DO TRABALHO DE GOIÂNIA | 88 | 46,57 | 28º |
| VARA DO TRABALHO DE POSSE | 17 | 47,12 | 29º |
| 10ª VARA DO TRABALHO DE GOIÂNIA | 88 | 49,38 | 30º |
| 2ª VARA DO TRABALHO DE APARECIDA DE GOIÂNIA | 63 | 51,3 | 31º |
| VARA DO TRABALHO DE FORMOSA | 48 | 51,31 | 32º |
| 1ª VARA DO TRABALHO DE RIO VERDE | 71 | 52,42 | 33º |
| VARA DO TRABALHO DE CALDAS NOVAS | 61 | 56,56 | 34º |
| 11ª VARA DO TRABALHO DE GOIÂNIA | 72 | 56,69 | 35º |
| 16ª VARA DO TRABALHO DE GOIÂNIA | 71 | 58,03 | 36º |
| 9ª VARA DO TRABALHO DE GOIÂNIA | 66 | 61,5 | 37º |
| 7ª VARA DO TRABALHO DE GOIÂNIA | 79 | 63,18 | 38º |
| 2ª VARA DO TRABALHO DE ITUMBIARA | 51 | 63,65 | 39º |
| VARA DO TRABALHO DE MINEIROS | 21 | 64,95 | 40º |
| 1ª VARA DO TRABALHO DE GOIÂNIA | 68 | 65,53 | 41º |
| VARA DO TRABALHO DE PALMEIRAS | 60 | 67,32 | 42º |
| 2ª VARA DO TRABALHO DE ANÁPOLIS | 75 | 70,76 | 43º |
| 1ª VARA DO TRABALHO DE ITUMBIARA | 69 | 73,57 | 44º |
| 18ª VARA DO TRABALHO DE GOIÂNIA | 94 | 74,17 | 45º |
| VARA DO TRABALHO DE CATALÃO | 66 | 74,42 | 46º |
| VARA DO TRABALHO DE GOIATUBA | 41 | 91,8 | 47º |
| VARA DO TRABALHO DE URUAÇU | 56 | 97,66 | 48º |



PRAZO MÉDIO ENTRE O AJUIZAMENTO E O ENCERRAMENTO DA INSTRUÇÃO - VARA DO TRABALHO DE CALDAS NOVAS

Data do encerramento da instrução entre 1/9/2019 e 30/9/2019 23:59:59

VARA DO TRABALHO DE CALDAS NOVAS

SUMARÍSSIMO

| Qtd | Prazo Médio |
|-----|-------------|
| 61 | 56,56 |

| Nr. Processo | Ajuiz. | nc. Instruçã | Prazo |
|-----------------------------------|----------|--------------|-------|
| RTSum - 0010306-43.2019.5.18.0161 | 18/03/19 | 17/09/19 | 183 |
| RTSum - 0010494-36.2019.5.18.0161 | 04/05/19 | 09/09/19 | 128 |
| RTSum - 0010495-21.2019.5.18.0161 | 04/05/19 | 02/09/19 | 121 |
| RTSum - 0010578-37.2019.5.18.0161 | 27/05/19 | 12/09/19 | 108 |
| RTSum - 0010650-24.2019.5.18.0161 | 11/06/19 | 11/09/19 | 92 |
| RTSum - 0010652-91.2019.5.18.0161 | 12/06/19 | 11/09/19 | 91 |
| RTSum - 0010666-75.2019.5.18.0161 | 14/06/19 | 12/09/19 | 90 |
| RTSum - 0010668-45.2019.5.18.0161 | 14/06/19 | 12/09/19 | 90 |
| RTSum - 0010688-36.2019.5.18.0161 | 19/06/19 | 12/09/19 | 85 |
| RTSum - 0010698-80.2019.5.18.0161 | 25/06/19 | 25/09/19 | 92 |
| RTSum - 0010699-65.2019.5.18.0161 | 26/06/19 | 02/09/19 | 68 |
| RTSum - 0010700-50.2019.5.18.0161 | 26/06/19 | 24/09/19 | 90 |
| RTSum - 0010718-71.2019.5.18.0161 | 01/07/19 | 25/09/19 | 86 |
| RTSum - 0010735-10.2019.5.18.0161 | 04/07/19 | 03/09/19 | 61 |
| RTSum - 0010739-47.2019.5.18.0161 | 04/07/19 | 04/09/19 | 62 |
| RTSum - 0010745-54.2019.5.18.0161 | 05/07/19 | 12/09/19 | 69 |
| RTSum - 0010746-39.2019.5.18.0161 | 05/07/19 | 10/09/19 | 67 |
| RTSum - 0010753-31.2019.5.18.0161 | 08/07/19 | 04/09/19 | 58 |
| RTSum - 0010758-53.2019.5.18.0161 | 08/07/19 | 25/09/19 | 79 |
| RTSum - 0010765-45.2019.5.18.0161 | 10/07/19 | 03/09/19 | 55 |
| RTSum - 0010769-82.2019.5.18.0161 | 10/07/19 | 04/09/19 | 56 |

Legenda:

Ajuiz. Data do Ajuizamento;

Enc. da Instrução: Data da conclusão para proferir sentença;

Prazo: Quantidade de dias decorridos do ajuizamento até o encerramento da instrução.



PRAZO MÉDIO ENTRE O AJUIZAMENTO E O ENCERRAMENTO DA INSTRUÇÃO - VARA DO TRABALHO DE CALDAS NOVAS

VARA DO TRABALHO DE CALDAS NOVAS

SUMARÍSSIMO

| Qtd | Prazo Médio |
|-----|-------------|
| 61 | 56,56 |

| Nr. Processo | Ajuiz. | nc. Instruçã | Prazo |
|-----------------------------------|----------|--------------|-------|
| RTSum - 0010770-67.2019.5.18.0161 | 10/07/19 | 24/09/19 | 76 |
| RTSum - 0010783-66.2019.5.18.0161 | 12/07/19 | 11/09/19 | 61 |
| RTSum - 0010815-71.2019.5.18.0161 | 17/07/19 | 02/09/19 | 47 |
| RTSum - 0010817-41.2019.5.18.0161 | 18/07/19 | 04/09/19 | 48 |
| RTSum - 0010842-54.2019.5.18.0161 | 25/07/19 | 22/09/19 | 59 |
| RTSum - 0010849-46.2019.5.18.0161 | 29/07/19 | 03/09/19 | 36 |
| RTSum - 0010857-23.2019.5.18.0161 | 31/07/19 | 03/09/19 | 34 |
| RTSum - 0010858-08.2019.5.18.0161 | 31/07/19 | 03/09/19 | 34 |
| RTSum - 0010863-30.2019.5.18.0161 | 01/08/19 | 03/09/19 | 33 |
| RTSum - 0010868-52.2019.5.18.0161 | 01/08/19 | 09/09/19 | 39 |
| RTSum - 0010869-37.2019.5.18.0161 | 05/08/19 | 09/09/19 | 35 |
| RTSum - 0010870-22.2019.5.18.0161 | 05/08/19 | 09/09/19 | 35 |
| RTSum - 0010883-21.2019.5.18.0161 | 10/08/19 | 09/09/19 | 30 |
| RTSum - 0010895-35.2019.5.18.0161 | 13/08/19 | 11/09/19 | 29 |
| RTSum - 0010906-64.2019.5.18.0161 | 15/08/19 | 11/09/19 | 27 |
| RTSum - 0010907-49.2019.5.18.0161 | 15/08/19 | 03/09/19 | 19 |
| RTSum - 0010910-04.2019.5.18.0161 | 15/08/19 | 11/09/19 | 27 |
| RTSum - 0010914-41.2019.5.18.0161 | 16/08/19 | 24/09/19 | 39 |
| RTSum - 0010915-26.2019.5.18.0161 | 16/08/19 | 11/09/19 | 26 |
| RTSum - 0010916-11.2019.5.18.0161 | 19/08/19 | 11/09/19 | 23 |
| RTSum - 0010920-48.2019.5.18.0161 | 19/08/19 | 12/09/19 | 24 |
| RTSum - 0010929-10.2019.5.18.0161 | 20/08/19 | 11/09/19 | 22 |
| RTSum - 0010932-62.2019.5.18.0161 | 20/08/19 | 12/09/19 | 23 |
| RTSum - 0010935-17.2019.5.18.0161 | 21/08/19 | 11/09/19 | 21 |

Legenda:

Ajuiz. Data do Ajuizamento;

Enc. da Instrução: Data da conclusão para proferir sentença;

Prazo: Quantidade de dias decorridos do ajuizamento até o encerramento da instrução.



PRAZO MÉDIO ENTRE O AJUIZAMENTO E O ENCERRAMENTO DA INSTRUÇÃO - VARA DO TRABALHO DE CALDAS NOVAS

VARA DO TRABALHO DE CALDAS NOVAS

SUMARÍSSIMO

| Qtd | Prazo Médio |
|-----|-------------|
| 61 | 56,56 |

| Nr. Processo | Ajuiz. | nc. Instruçã | Prazo |
|-----------------------------------|----------|--------------|-------|
| RTSum - 0010940-39.2019.5.18.0161 | 21/08/19 | 12/09/19 | 22 |
| RTSum - 0010943-91.2019.5.18.0161 | 24/08/19 | 24/09/19 | 31 |
| RTSum - 0010944-76.2019.5.18.0161 | 26/08/19 | 24/09/19 | 29 |
| RTSum - 0010947-31.2019.5.18.0161 | 27/08/19 | 24/09/19 | 28 |
| RTSum - 0010953-38.2019.5.18.0161 | 27/08/19 | 24/09/19 | 28 |
| RTSum - 0010954-23.2019.5.18.0161 | 28/08/19 | 13/09/19 | 16 |
| RTSum - 0010956-90.2019.5.18.0161 | 28/08/19 | 26/09/19 | 29 |
| RTSum - 0010957-75.2019.5.18.0161 | 28/08/19 | 16/09/19 | 19 |
| RTSum - 0010958-60.2019.5.18.0161 | 28/08/19 | 16/09/19 | 19 |
| RTSum - 0010960-30.2019.5.18.0161 | 29/08/19 | 26/09/19 | 28 |
| RTSum - 0010961-15.2019.5.18.0161 | 29/08/19 | 24/09/19 | 26 |
| RTSum - 0010964-67.2019.5.18.0161 | 29/08/19 | 25/09/19 | 27 |
| RTSum - 0010965-52.2019.5.18.0161 | 29/08/19 | 26/09/19 | 28 |
| RTSum - 0010970-74.2019.5.18.0161 | 30/08/19 | 25/09/19 | 26 |
| RTSum - 0010987-13.2019.5.18.0161 | 05/09/19 | 06/09/19 | 1 |
| RTSum - 0011042-95.2018.5.18.0161 | 06/08/18 | 25/09/19 | 415 |

Legenda:

Ajuiz. Data do Ajuizamento;

Enc. da Instrução: Data da conclusão para proferir sentença;

Prazo: Quantidade de dias decorridos do ajuizamento até o encerramento da instrução.



PRAZO MÉDIO ENTRE O AJUIZAMENTO E O ENCERRAMENTO DA INSTRUÇÃO - VARA DO TRABALHO DE CALDAS NOVAS

Data do encerramento da instrução entre 1/9/2019 e 30/9/2019 23:59:59

JULIANO BRAGA SANTOS

SUMARÍSSIMO

| Qtd | Prazo Médio |
|-----|-------------|
| 38 | 63,11 |

| Nr. Processo | Ajuiz. | nc. Instruçã | Prazo |
|-----------------------------------|----------|--------------|-------|
| RTSum - 0010306-43.2019.5.18.0161 | 18/03/19 | 17/09/19 | 183 |
| RTSum - 0010494-36.2019.5.18.0161 | 04/05/19 | 09/09/19 | 128 |
| RTSum - 0010578-37.2019.5.18.0161 | 27/05/19 | 12/09/19 | 108 |
| RTSum - 0010650-24.2019.5.18.0161 | 11/06/19 | 11/09/19 | 92 |
| RTSum - 0010652-91.2019.5.18.0161 | 12/06/19 | 11/09/19 | 91 |
| RTSum - 0010666-75.2019.5.18.0161 | 14/06/19 | 12/09/19 | 90 |
| RTSum - 0010668-45.2019.5.18.0161 | 14/06/19 | 12/09/19 | 90 |
| RTSum - 0010688-36.2019.5.18.0161 | 19/06/19 | 12/09/19 | 85 |
| RTSum - 0010698-80.2019.5.18.0161 | 25/06/19 | 25/09/19 | 92 |
| RTSum - 0010700-50.2019.5.18.0161 | 26/06/19 | 24/09/19 | 90 |
| RTSum - 0010718-71.2019.5.18.0161 | 01/07/19 | 25/09/19 | 86 |
| RTSum - 0010746-39.2019.5.18.0161 | 05/07/19 | 10/09/19 | 67 |
| RTSum - 0010758-53.2019.5.18.0161 | 08/07/19 | 25/09/19 | 79 |
| RTSum - 0010770-67.2019.5.18.0161 | 10/07/19 | 24/09/19 | 76 |
| RTSum - 0010842-54.2019.5.18.0161 | 25/07/19 | 22/09/19 | 59 |
| RTSum - 0010895-35.2019.5.18.0161 | 13/08/19 | 11/09/19 | 29 |
| RTSum - 0010906-64.2019.5.18.0161 | 15/08/19 | 11/09/19 | 27 |
| RTSum - 0010910-04.2019.5.18.0161 | 15/08/19 | 11/09/19 | 27 |
| RTSum - 0010914-41.2019.5.18.0161 | 16/08/19 | 24/09/19 | 39 |
| RTSum - 0010915-26.2019.5.18.0161 | 16/08/19 | 11/09/19 | 26 |
| RTSum - 0010916-11.2019.5.18.0161 | 19/08/19 | 11/09/19 | 23 |
| RTSum - 0010920-48.2019.5.18.0161 | 19/08/19 | 12/09/19 | 24 |

Legenda:

Ajuiz. Data do Ajuizamento;

Enc. da Instrução: Data da conclusão para proferir sentença;

Prazo: Quantidade de dias decorridos do ajuizamento até o encerramento da instrução.



PRAZO MÉDIO ENTRE O AJUIZAMENTO E O ENCERRAMENTO DA INSTRUÇÃO - VARA DO TRABALHO DE CALDAS NOVAS

JULIANO BRAGA SANTOS

SUMARÍSSIMO

| Qtd | Prazo Médio |
|-----|-------------|
| 38 | 63,11 |

| Nr. Processo | Ajuiz. | nc. Instruça | Prazo |
|-----------------------------------|----------|--------------|-------|
| RTSum - 0010932-62.2019.5.18.0161 | 20/08/19 | 12/09/19 | 23 |
| RTSum - 0010935-17.2019.5.18.0161 | 21/08/19 | 11/09/19 | 21 |
| RTSum - 0010940-39.2019.5.18.0161 | 21/08/19 | 12/09/19 | 22 |
| RTSum - 0010943-91.2019.5.18.0161 | 24/08/19 | 24/09/19 | 31 |
| RTSum - 0010944-76.2019.5.18.0161 | 26/08/19 | 24/09/19 | 29 |
| RTSum - 0010947-31.2019.5.18.0161 | 27/08/19 | 24/09/19 | 28 |
| RTSum - 0010953-38.2019.5.18.0161 | 27/08/19 | 24/09/19 | 28 |
| RTSum - 0010954-23.2019.5.18.0161 | 28/08/19 | 13/09/19 | 16 |
| RTSum - 0010956-90.2019.5.18.0161 | 28/08/19 | 26/09/19 | 29 |
| RTSum - 0010957-75.2019.5.18.0161 | 28/08/19 | 16/09/19 | 19 |
| RTSum - 0010958-60.2019.5.18.0161 | 28/08/19 | 16/09/19 | 19 |
| RTSum - 0010960-30.2019.5.18.0161 | 29/08/19 | 26/09/19 | 28 |
| RTSum - 0010961-15.2019.5.18.0161 | 29/08/19 | 24/09/19 | 26 |
| RTSum - 0010964-67.2019.5.18.0161 | 29/08/19 | 25/09/19 | 27 |
| RTSum - 0010970-74.2019.5.18.0161 | 30/08/19 | 25/09/19 | 26 |
| RTSum - 0011042-95.2018.5.18.0161 | 06/08/18 | 25/09/19 | 415 |

Legenda:

Ajuiz. Data do Ajuizamento;

Enc. da Instrução: Data da conclusão para proferir sentença;

Prazo: Quantidade de dias decorridos do ajuizamento até o encerramento da instrução.

THAÍS MEIRELES PEREIRA VILLA VERDE

SUMARÍSSIMO

| Qtd | Prazo Médio |
|-----|-------------|
| 23 | 45,74 |



PRAZO MÉDIO ENTRE O AJUIZAMENTO E O ENCERRAMENTO DA INSTRUÇÃO - VARA DO TRABALHO DE CALDAS NOVAS

THAÍS MEIRELES PEREIRA VILLA VERDE

SUMARÍSSIMO

| Qtd | Prazo Médio |
|-----|-------------|
| 23 | 45,74 |

| Nr. Processo | Ajuiz. | nc. Instruçã | Prazo |
|-----------------------------------|----------|--------------|-------|
| RTSum - 0010495-21.2019.5.18.0161 | 04/05/19 | 02/09/19 | 121 |
| RTSum - 0010699-65.2019.5.18.0161 | 26/06/19 | 02/09/19 | 68 |
| RTSum - 0010735-10.2019.5.18.0161 | 04/07/19 | 03/09/19 | 61 |
| RTSum - 0010739-47.2019.5.18.0161 | 04/07/19 | 04/09/19 | 62 |
| RTSum - 0010745-54.2019.5.18.0161 | 05/07/19 | 12/09/19 | 69 |
| RTSum - 0010753-31.2019.5.18.0161 | 08/07/19 | 04/09/19 | 58 |
| RTSum - 0010765-45.2019.5.18.0161 | 10/07/19 | 03/09/19 | 55 |
| RTSum - 0010769-82.2019.5.18.0161 | 10/07/19 | 04/09/19 | 56 |
| RTSum - 0010783-66.2019.5.18.0161 | 12/07/19 | 11/09/19 | 61 |
| RTSum - 0010815-71.2019.5.18.0161 | 17/07/19 | 02/09/19 | 47 |
| RTSum - 0010817-41.2019.5.18.0161 | 18/07/19 | 04/09/19 | 48 |
| RTSum - 0010849-46.2019.5.18.0161 | 29/07/19 | 03/09/19 | 36 |
| RTSum - 0010857-23.2019.5.18.0161 | 31/07/19 | 03/09/19 | 34 |
| RTSum - 0010858-08.2019.5.18.0161 | 31/07/19 | 03/09/19 | 34 |
| RTSum - 0010863-30.2019.5.18.0161 | 01/08/19 | 03/09/19 | 33 |
| RTSum - 0010868-52.2019.5.18.0161 | 01/08/19 | 09/09/19 | 39 |
| RTSum - 0010869-37.2019.5.18.0161 | 05/08/19 | 09/09/19 | 35 |
| RTSum - 0010870-22.2019.5.18.0161 | 05/08/19 | 09/09/19 | 35 |
| RTSum - 0010883-21.2019.5.18.0161 | 10/08/19 | 09/09/19 | 30 |
| RTSum - 0010907-49.2019.5.18.0161 | 15/08/19 | 03/09/19 | 19 |
| RTSum - 0010929-10.2019.5.18.0161 | 20/08/19 | 11/09/19 | 22 |
| RTSum - 0010965-52.2019.5.18.0161 | 29/08/19 | 26/09/19 | 28 |
| RTSum - 0010987-13.2019.5.18.0161 | 05/09/19 | 06/09/19 | 1 |

Legenda:

Ajuiz. Data do Ajuizamento;

Enc. da Instrução: Data da conclusão para proferir sentença;

Prazo: Quantidade de dias decorridos do ajuizamento até o encerramento da instrução.



**PRAZO MÉDIO ENTRE O AJUIZAMENTO E O
ENCERRAMENTO DA INSTRUÇÃO - VARA DO
TRABALHO DE CALDAS NOVAS**

**THAÍS MEIRELES PEREIRA VILLA
VERDE**