

Conceituação

Tema	Prazos Processuais
Relatórios	Evolução Histórica Comparativo por VT Comparativo por Grupo Por Grupo Por VT Por Processo Por Magistrado
Resumo	Apresenta o prazo médio desde o ajuizamento da ação até o encerramento da instrução.
Descrição	O prazo médio é obtido calculando-se a quantidade de dias decorridos desde o ajuizamento até o encerramento da instrução. Os dados são extraídos baseando-se nos itens do e-Gestão: 267 e 90267 - Do ajuizamento da ação até o encerramento da instrução na fase de conhecimento – rito sumaríssimo; 268 e 90268 – Do ajuizamento da ação até o encerramento da instrução na fase de conhecimento – exceto rito sumaríssimo (ordinário)
Origem da informação	e-Gestão
Critérios e transformações	Coletado do e-Gestão, consolidado, otimizado e classificado para análise.
Análises possíveis	Prazo médio entre o ajuizamento da ação e o encerramento da instrução, detalhado de forma Geral, Por grupo, por VT, Por Processo e Por Magistrado.



EVOLUÇÃO HISTÓRICA DOS PRAZOS PROCESSUAIS ENTRE O AJUIZAMENTO E O ENCERRAMENTO DA INSTRUÇÃO - VARA DO TRABALHO DE CERES

Data do encerramento da instrução entre 1/9/2019 e 30/9/2019 23:59:59

Rito	Qtd	Prazo Médio
ORDINÁRIO	28	52,14
SUMARÍSSIMO	31	30,71
Total/Média	59	40,88

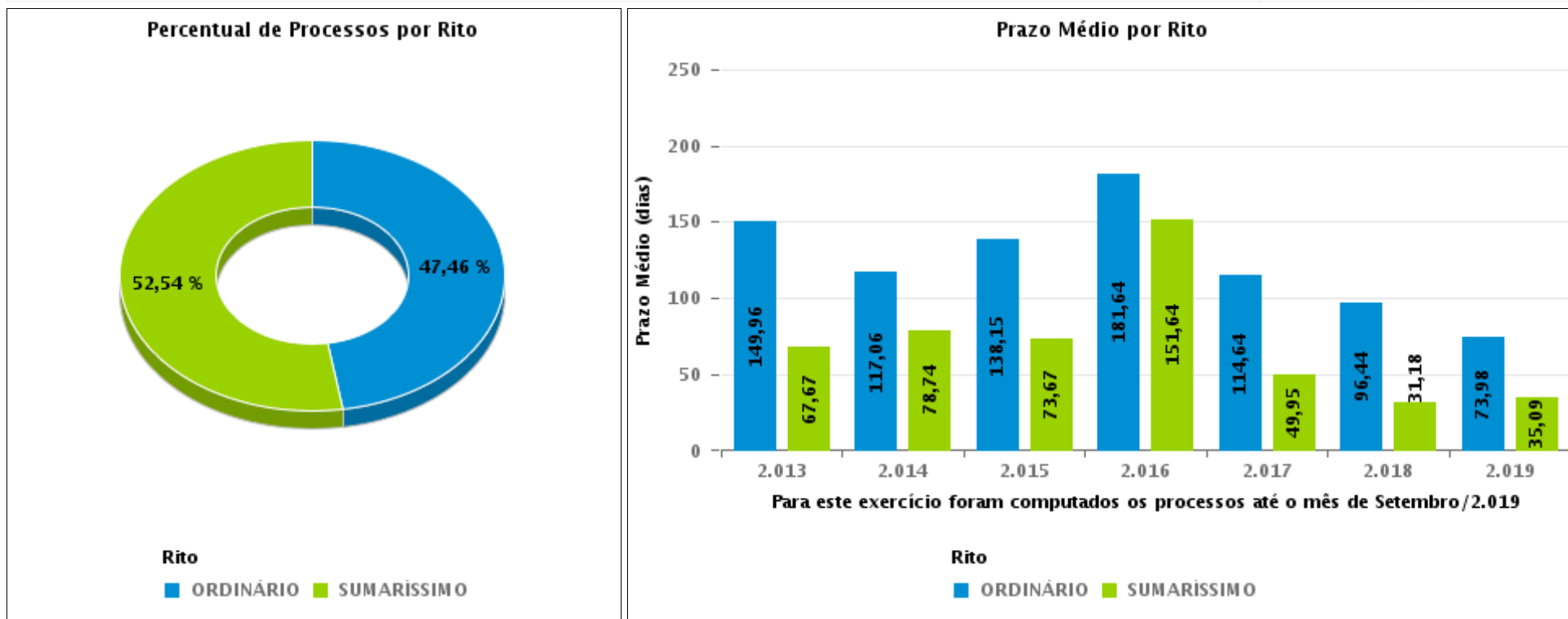

COMPARATIVO DO PRAZO MÉDIO ENTRE O AJUIZAMENTO E O ENCERRAMENTO DA INSTRUÇÃO - VARA DO TRABALHO DE CERES

Data do encerramento da instrução entre 1/9/2019 e 30/9/2019 23:59:59

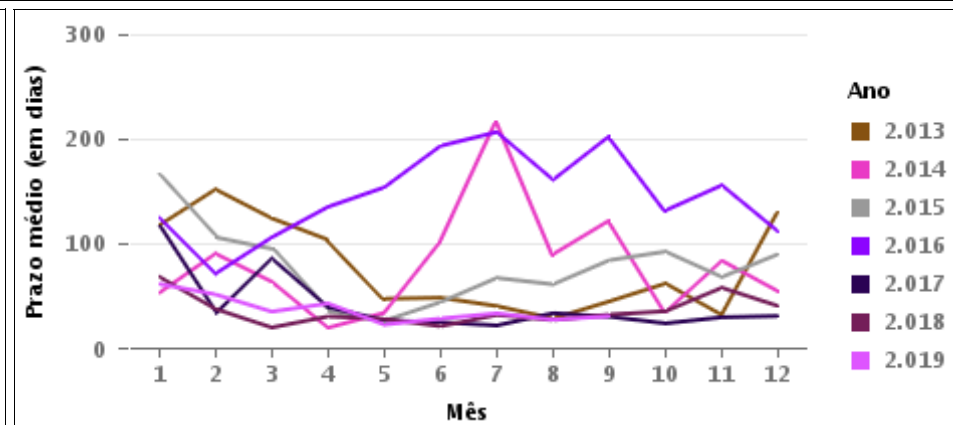
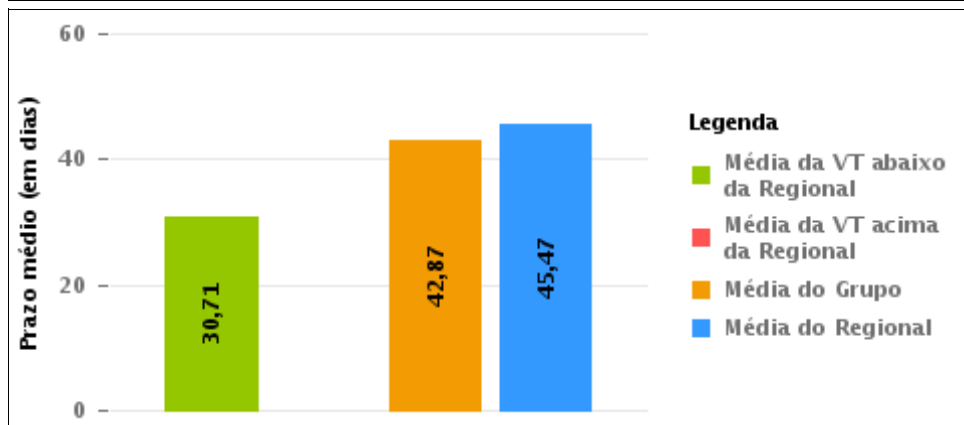
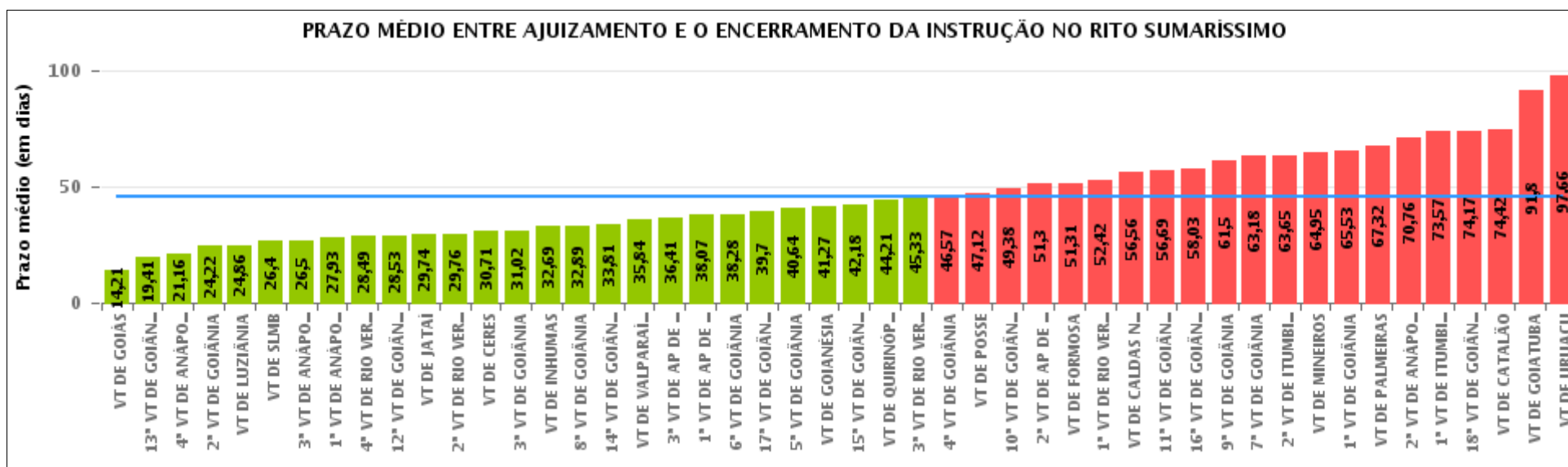

COMPARATIVO DO PRAZO MÉDIO ENTRE O AJUIZAMENTO E O ENCERRAMENTO DA INSTRUÇÃO ENTRE AS VARAS DO GRUPO

Data do encerramento da instrução entre 1/9/2019 e 30/9/2019 23:59:59

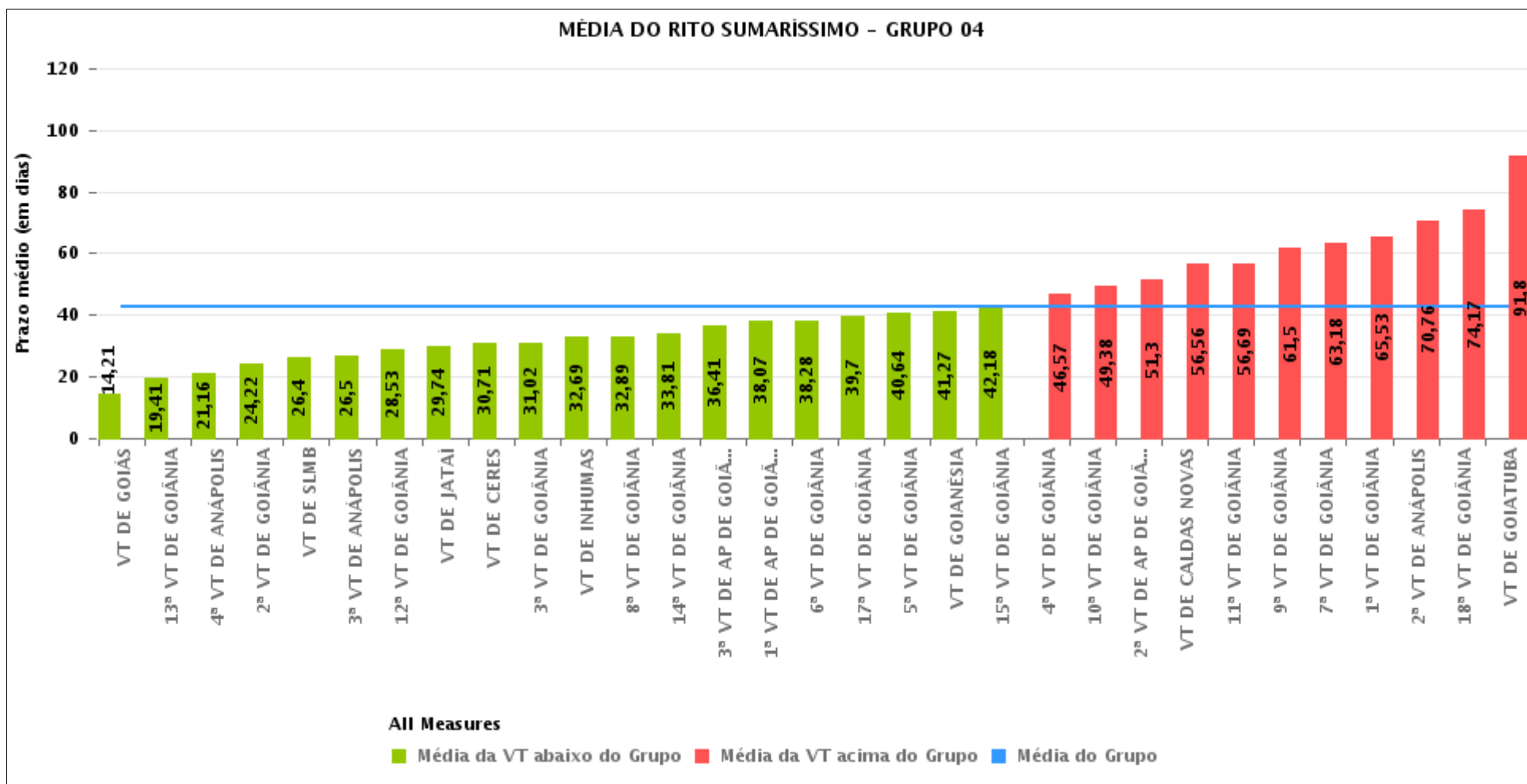



PRAZO MÉDIO ENTRE O AJUIZAMENTO E O ENCERRAMENTO DA INSTRUÇÃO POR GRUPO

Data do encerramento da instrução entre 1/9/2019 e 30/9/2019 23:59:59

Rito	Grupo	Qtd. Processos	Prazo Médio (dias)	Ranking
SUMARÍSSIMO	GRUPO 06	77	35,84	1°
	GRUPO 04	2.136	42,87	2°
	GRUPO 01	17	47,12	3°
	GRUPO 03	553	47,23	4°
	GRUPO 05	278	59,76	5°
	GRUPO 02	60	67,32	6°

<p>Legenda:</p> <p># Grupo 01 – Até 750</p> <p>VT de Posse</p> <p># Grupo 02 – De 751 a 1000</p> <p>VT de Palmeiras de Goiás</p>	<p>1ª VT De Anápolis</p> <p>1ª VT De Rio Verde</p> <p>2ª VT De Rio Verde</p> <p>3ª VT De Rio Verde</p> <p>4ª VT De Rio Verde</p> <p>1ª VT De Itumbiara</p> <p>2ª VT De Itumbiara</p> <p>VT De Quirinópolis</p> <p>VT De Mineiros</p> <p>VT De Formosa</p>	<p># Grupo 04 – De 1501 a 2000</p> <p>1ª VT De Goiânia</p> <p>2ª VT De Goiânia</p> <p>3ª VT De Goiânia</p> <p>4ª VT De Goiânia</p> <p>5ª VT De Goiânia</p> <p>6ª VT De Goiânia</p> <p>7ª VT De Goiânia</p> <p>8ª VT De Goiânia</p> <p>9ª VT De Goiânia</p> <p>10ª VT De Goiânia</p> <p>11ª VT De Goiânia</p> <p>12ª VT De Goiânia</p> <p>13ª VT De Goiânia</p> <p>14ª VT De Goiânia</p> <p>15ª VT De Goiânia</p> <p>17ª VT De Goiânia</p> <p>18ª VT De Goiânia</p> <p>2ª VT De Anápolis</p> <p>3ª VT De Anápolis</p> <p>4ª VT De Anápolis</p> <p>1ª VT De Aparecida De Goiânia</p> <p>2ª VT De Aparecida De Goiânia</p> <p>3ª VT De Aparecida De Goiânia</p> <p>VT DE Jataí</p> <p>VT DE Goiatuba</p> <p>VT DE Caldas Novas</p> <p>VT DE Ceres</p> <p>VT DE São Luís de Montes Belos</p> <p>VT DE Goiás</p> <p>VT DE Goianésia</p> <p>VT DE Inhumas</p>	<p># Grupo 05 – De 2001 a 2500</p> <p>16ª VT De Goiânia</p> <p>VT De Luziânia</p> <p>VT De Catalão</p> <p>VT De Uruaçu</p> <p># Grupo 06 – Acima de 2500</p> <p>VT De Valparaíso de Goiás</p>
--	---	---	---



PRAZO MÉDIO ENTRE O AJUIZAMENTO E O ENCERRAMENTO DA INSTRUÇÃO DE TODAS AS VARAS DO TRABALHO

Data do encerramento da instrução entre 1/9/2019 e 30/9/2019 23:59:59

SUMARÍSSIMO

Qtd. Processos	Prazo Médio (dias)
3.121	45,47

Vara do Trabalho	Qtd Processos	Prazo Médio	Ranking
VARA DO TRABALHO DE GOIÁS	76	14,21	1°
13ª VARA DO TRABALHO DE GOIÂNIA	75	19,41	2°
4ª VARA DO TRABALHO DE ANÁPOLIS	64	21,16	3°
2ª VARA DO TRABALHO DE GOIÂNIA	55	24,22	4°
VARA DO TRABALHO DE LUZIÂNIA	85	24,86	5°
VARA DO TRABALHO DE SÃO LUIS DE MONTES BELOS	35	26,4	6°
3ª VARA DO TRABALHO DE ANÁPOLIS	60	26,5	7°
1ª VARA DO TRABALHO DE ANÁPOLIS	82	27,93	8°
4ª VARA DO TRABALHO DE RIO VERDE	49	28,49	9°
12ª VARA DO TRABALHO DE GOIÂNIA	87	28,53	10°
VARA DO TRABALHO DE JATAÍ	53	29,74	11°
2ª VARA DO TRABALHO DE RIO VERDE	46	29,76	12°
VARA DO TRABALHO DE CERES	31	30,71	13°
3ª VARA DO TRABALHO DE GOIÂNIA	60	31,02	14°
VARA DO TRABALHO DE INHUMAS	42	32,69	15°
8ª VARA DO TRABALHO DE GOIÂNIA	79	32,89	16°
14ª VARA DO TRABALHO DE GOIÂNIA	78	33,81	17°
VARA DO TRABALHO DE VALPARAÍSO DE GOIÁS	77	35,84	18°
3ª VARA DO TRABALHO DE APARECIDA DE GOIÂNIA	73	36,41	19°
1ª VARA DO TRABALHO DE APARECIDA DE GOIÂNIA	68	38,07	20°
6ª VARA DO TRABALHO DE GOIÂNIA	85	38,28	21°
17ª VARA DO TRABALHO DE GOIÂNIA	87	39,7	22°
5ª VARA DO TRABALHO DE GOIÂNIA	84	40,64	23°
VARA DO TRABALHO DE GOIANÉSIA	60	41,27	24°
15ª VARA DO TRABALHO DE GOIÂNIA	89	42,18	25°
VARA DO TRABALHO DE QUIRINÓPOLIS	61	44,21	26°



PRAZO MÉDIO ENTRE O AJUIZAMENTO E O ENCERRAMENTO DA INSTRUÇÃO DE TODAS AS VARAS DO TRABALHO

SUMARÍSSIMO

Qtd. Processos	Prazo Médio (dias)
3.121	45,47

Vara do Trabalho	Qtd Processos	Prazo Médio	Ranking
3ª VARA DO TRABALHO DE RIO VERDE	55	45,33	27º
4ª VARA DO TRABALHO DE GOIÂNIA	88	46,57	28º
VARA DO TRABALHO DE POSSE	17	47,12	29º
10ª VARA DO TRABALHO DE GOIÂNIA	88	49,38	30º
2ª VARA DO TRABALHO DE APARECIDA DE GOIÂNIA	63	51,3	31º
VARA DO TRABALHO DE FORMOSA	48	51,31	32º
1ª VARA DO TRABALHO DE RIO VERDE	71	52,42	33º
VARA DO TRABALHO DE CALDAS NOVAS	61	56,56	34º
11ª VARA DO TRABALHO DE GOIÂNIA	72	56,69	35º
16ª VARA DO TRABALHO DE GOIÂNIA	71	58,03	36º
9ª VARA DO TRABALHO DE GOIÂNIA	66	61,5	37º
7ª VARA DO TRABALHO DE GOIÂNIA	79	63,18	38º
2ª VARA DO TRABALHO DE ITUMBIARA	51	63,65	39º
VARA DO TRABALHO DE MINEIROS	21	64,95	40º
1ª VARA DO TRABALHO DE GOIÂNIA	68	65,53	41º
VARA DO TRABALHO DE PALMEIRAS	60	67,32	42º
2ª VARA DO TRABALHO DE ANÁPOLIS	75	70,76	43º
1ª VARA DO TRABALHO DE ITUMBIARA	69	73,57	44º
18ª VARA DO TRABALHO DE GOIÂNIA	94	74,17	45º
VARA DO TRABALHO DE CATALÃO	66	74,42	46º
VARA DO TRABALHO DE GOIATUBA	41	91,8	47º
VARA DO TRABALHO DE URUAÇU	56	97,66	48º



PRAZO MÉDIO ENTRE O AJUIZAMENTO E O ENCERRAMENTO DA INSTRUÇÃO - VARA DO TRABALHO DE CERES

Data do encerramento da instrução entre 1/9/2019 e 30/9/2019 23:59:59

VARA DO TRABALHO DE CERES

SUMARÍSSIMO

Qtd	Prazo Médio
30	30,71

Nr. Processo	Ajuiz.	nc. Instruçã	Prazo
RTSum - 0010189-22.2019.5.18.0171	04/04/19	18/09/19	167
RTSum - 0010316-57.2019.5.18.0171	30/05/19	30/09/19	123
RTSum - 0010329-56.2019.5.18.0171	06/06/19	26/09/19	112
RTSum - 0010340-85.2019.5.18.0171	11/06/19	11/09/19	92
RTSum - 0010428-26.2019.5.18.0171	24/07/19	18/09/19	56
RTSum - 0010437-85.2019.5.18.0171	31/07/19	19/09/19	50
RTSum - 0010438-70.2019.5.18.0171	31/07/19	17/09/19	48
RTSum - 0010465-53.2019.5.18.0171	16/08/19	19/09/19	34
RTSum - 0010477-67.2019.5.18.0171	17/08/19	18/09/19	32
RTSum - 0010491-51.2019.5.18.0171	23/08/19	19/09/19	27
RTSum - 0010496-73.2019.5.18.0171	26/08/19	27/09/19	32
RTSum - 0010499-28.2019.5.18.0171	27/08/19	12/09/19	16
RTSum - 0010500-13.2019.5.18.0171	27/08/19	29/09/19	33
RTSum - 0010503-65.2019.5.18.0171	28/08/19	11/09/19	14
RTSum - 0010504-50.2019.5.18.0171	29/08/19	02/09/19	4
RTSum - 0010505-35.2019.5.18.0171	30/08/19	11/09/19	12
RTSum - 0010506-20.2019.5.18.0171	30/08/19	18/09/19	19
RTSum - 0010509-72.2019.5.18.0171	02/09/19	12/09/19	10
RTSum - 0010511-42.2019.5.18.0171	03/09/19	17/09/19	14
RTSum - 0010527-93.2019.5.18.0171	09/09/19	09/09/19	0
RTSum - 0010527-93.2019.5.18.0171	09/09/19	10/09/19	1
RTSum - 0010531-33.2019.5.18.0171	09/09/19	26/09/19	17

Legenda:

Ajuiz. Data do Ajuizamento;

Enc. da Instrução: Data da conclusão para proferir sentença;

Prazo: Quantidade de dias decorridos do ajuizamento até o encerramento da instrução.



PRAZO MÉDIO ENTRE O AJUIZAMENTO E O ENCERRAMENTO DA INSTRUÇÃO - VARA DO TRABALHO DE CERES

VARA DO TRABALHO DE CERES

SUMARÍSSIMO

Qtd	Prazo Médio
30	30,71

Nr. Processo	Ajuiz.	nc. Instruçã	Prazo
RTSum - 0010536-55.2019.5.18.0171	10/09/19	11/09/19	1
RTSum - 0010545-17.2019.5.18.0171	16/09/19	17/09/19	1
RTSum - 0010546-02.2019.5.18.0171	17/09/19	26/09/19	9
RTSum - 0010547-84.2019.5.18.0171	17/09/19	17/09/19	0
RTSum - 0010549-54.2019.5.18.0171	17/09/19	27/09/19	10
RTSum - 0010550-39.2019.5.18.0171	17/09/19	27/09/19	10
RTSum - 0010564-23.2019.5.18.0171	19/09/19	23/09/19	4
RTSum - 0010566-90.2019.5.18.0171	20/09/19	23/09/19	3
RTSum - 0010603-20.2019.5.18.0171	29/09/19	30/09/19	1

Legenda:

Ajuiz. Data do Ajuizamento;

Enc. da Instrução: Data da conclusão para proferir sentença;

Prazo: Quantidade de dias decorridos do ajuizamento até o encerramento da instrução.



PRAZO MÉDIO ENTRE O AJUIZAMENTO E O ENCERRAMENTO DA INSTRUÇÃO - VARA DO TRABALHO DE CERES

Data do encerramento da instrução entre 1/9/2019 e 30/9/2019 23:59:59

GIRLENE DE CASTRO ARAÚJO ALMEIDA

SUMARÍSSIMO

Qtd	Prazo Médio
2	117,5

Nr. Processo	Ajuiz.	nc. Instruçã	Prazo
RTSum - 0010316-57.2019.5.18.0171	30/05/19	30/09/19	123
RTSum - 0010329-56.2019.5.18.0171	06/06/19	26/09/19	112

Legenda:

Ajuiz. Data do Ajuizamento;

Enc. da Instrução: Data da conclusão para proferir sentença;

Prazo: Quantidade de dias decorridos do ajuizamento até o encerramento da instrução.

GUILHERME BRINGEL MURICI

SUMARÍSSIMO

Qtd	Prazo Médio
22	24,74

Nr. Processo	Ajuiz.	nc. Instruçã	Prazo
RTSum - 0010189-22.2019.5.18.0171	04/04/19	18/09/19	167
RTSum - 0010428-26.2019.5.18.0171	24/07/19	18/09/19	56
RTSum - 0010437-85.2019.5.18.0171	31/07/19	19/09/19	50
RTSum - 0010438-70.2019.5.18.0171	31/07/19	17/09/19	48
RTSum - 0010465-53.2019.5.18.0171	16/08/19	19/09/19	34
RTSum - 0010477-67.2019.5.18.0171	17/08/19	18/09/19	32
RTSum - 0010491-51.2019.5.18.0171	23/08/19	19/09/19	27

Legenda:

Ajuiz. Data do Ajuizamento;

Enc. da Instrução: Data da conclusão para proferir sentença;

Prazo: Quantidade de dias decorridos do ajuizamento até o encerramento da instrução.



PRAZO MÉDIO ENTRE O AJUIZAMENTO E O ENCERRAMENTO DA INSTRUÇÃO - VARA DO TRABALHO DE CERES

GUILHERME BRINGEL MURICI

SUMARÍSSIMO

Qtd	Prazo Médio
22	24,74

Nr. Processo	Ajuiz.	nc. Instruçã	Prazo
RTSum - 0010496-73.2019.5.18.0171	26/08/19	27/09/19	32
RTSum - 0010500-13.2019.5.18.0171	27/08/19	29/09/19	33
RTSum - 0010506-20.2019.5.18.0171	30/08/19	18/09/19	19
RTSum - 0010511-42.2019.5.18.0171	03/09/19	17/09/19	14
RTSum - 0010527-93.2019.5.18.0171	09/09/19	09/09/19	0
RTSum - 0010527-93.2019.5.18.0171	09/09/19	10/09/19	1
RTSum - 0010531-33.2019.5.18.0171	09/09/19	26/09/19	17
RTSum - 0010536-55.2019.5.18.0171	10/09/19	11/09/19	1
RTSum - 0010545-17.2019.5.18.0171	16/09/19	17/09/19	1
RTSum - 0010546-02.2019.5.18.0171	17/09/19	26/09/19	9
RTSum - 0010547-84.2019.5.18.0171	17/09/19	17/09/19	0
RTSum - 0010549-54.2019.5.18.0171	17/09/19	27/09/19	10
RTSum - 0010550-39.2019.5.18.0171	17/09/19	27/09/19	10
RTSum - 0010564-23.2019.5.18.0171	19/09/19	23/09/19	4
RTSum - 0010566-90.2019.5.18.0171	20/09/19	23/09/19	3
RTSum - 0010603-20.2019.5.18.0171	29/09/19	30/09/19	1

Legenda:

Ajuiz. Data do Ajuizamento;

Enc. da Instrução: Data da conclusão para proferir sentença;

Prazo: Quantidade de dias decorridos do ajuizamento até o encerramento da instrução.

JEANNE KARLA RIBEIRO E BEZERRA

SUMARÍSSIMO

Qtd	Prazo Médio
5	28,8

Nr. Processo	Ajuiz.	nc. Instruçã	Prazo
--------------	--------	--------------	-------



PRAZO MÉDIO ENTRE O AJUIZAMENTO E O ENCERRAMENTO DA INSTRUÇÃO - VARA DO TRABALHO DE CERES

JEANNE KARLA RIBEIRO E BEZERRA

SUMARÍSSIMO

Qtd	Prazo Médio
5	28,8

Nr. Processo	Ajuiz.	nc. Instruçã	Prazo
RTSum - 0010340-85.2019.5.18.0171	11/06/19	11/09/19	92
RTSum - 0010499-28.2019.5.18.0171	27/08/19	12/09/19	16
RTSum - 0010503-65.2019.5.18.0171	28/08/19	11/09/19	14
RTSum - 0010505-35.2019.5.18.0171	30/08/19	11/09/19	12
RTSum - 0010509-72.2019.5.18.0171	02/09/19	12/09/19	10

Legenda:

Ajuiz. Data do Ajuizamento;

Enc. da Instrução: Data da conclusão para proferir sentença;

Prazo: Quantidade de dias decorridos do ajuizamento até o encerramento da instrução.

MARIA DAS GRAÇAS GONÇALVES OLIVEIRA

SUMARÍSSIMO

Qtd	Prazo Médio
1	4

Nr. Processo	Ajuiz.	nc. Instruçã	Prazo
RTSum - 0010504-50.2019.5.18.0171	29/08/19	02/09/19	4

Legenda:

Ajuiz. Data do Ajuizamento;

Enc. da Instrução: Data da conclusão para proferir sentença;

Prazo: Quantidade de dias decorridos do ajuizamento até o encerramento da instrução.