

## Conceituação

| Tema                              | Prazos Processuais   |
|-----------------------------------|--|
| <b>Relatórios</b>                 | Evolução Histórica<br>Comparativo por VT<br>Comparativo por Grupo<br>Por Grupo<br>Por VT<br>Por Processo<br>Por Magistrado   |
| <b>Resumo</b>                     | Apresenta o prazo médio desde o ajuizamento da ação até o encerramento da instrução.   |
| <b>Descrição</b>                  | O prazo médio é obtido calculando-se a quantidade de dias decorridos desde o ajuizamento até o encerramento da instrução.<br>Os dados são extraídos baseando-se nos itens do e-Gestão:<br><br>267 e 90267 - Do ajuizamento da ação até o encerramento da instrução na fase de conhecimento – rito sumaríssimo;<br><br>268 e 90268 – Do ajuizamento da ação até o encerramento da instrução na fase de conhecimento – exceto rito sumaríssimo (ordinário) |
| <b>Origem da informação</b>       | e-Gestão   |
| <b>Critérios e transformações</b> | Coletado do e-Gestão, consolidado, otimizado e classificado para análise.  |
| <b>Análises possíveis</b>         | Prazo médio entre o ajuizamento da ação e o encerramento da instrução, detalhado de forma Geral, Por grupo, por VT, Por Processo e Por Magistrado.   |



## EVOLUÇÃO HISTÓRICA DOS PRAZOS PROCESSUAIS ENTRE O AJUIZAMENTO E O ENCERRAMENTO DA INSTRUÇÃO - VARA DO TRABALHO DE URUAÇU

Data do encerramento da instrução entre 1/9/2019 e 30/9/2019 23:59:59

| Rito               | Qtd        | Prazo Médio  |
|--------------------|------------|--------------|
| ORDINÁRIO          | 98         | 307,66       |
| SUMARÍSSIMO        | 56         | 97,66        |
| <b>Total/Média</b> | <b>154</b> | <b>231,3</b> |

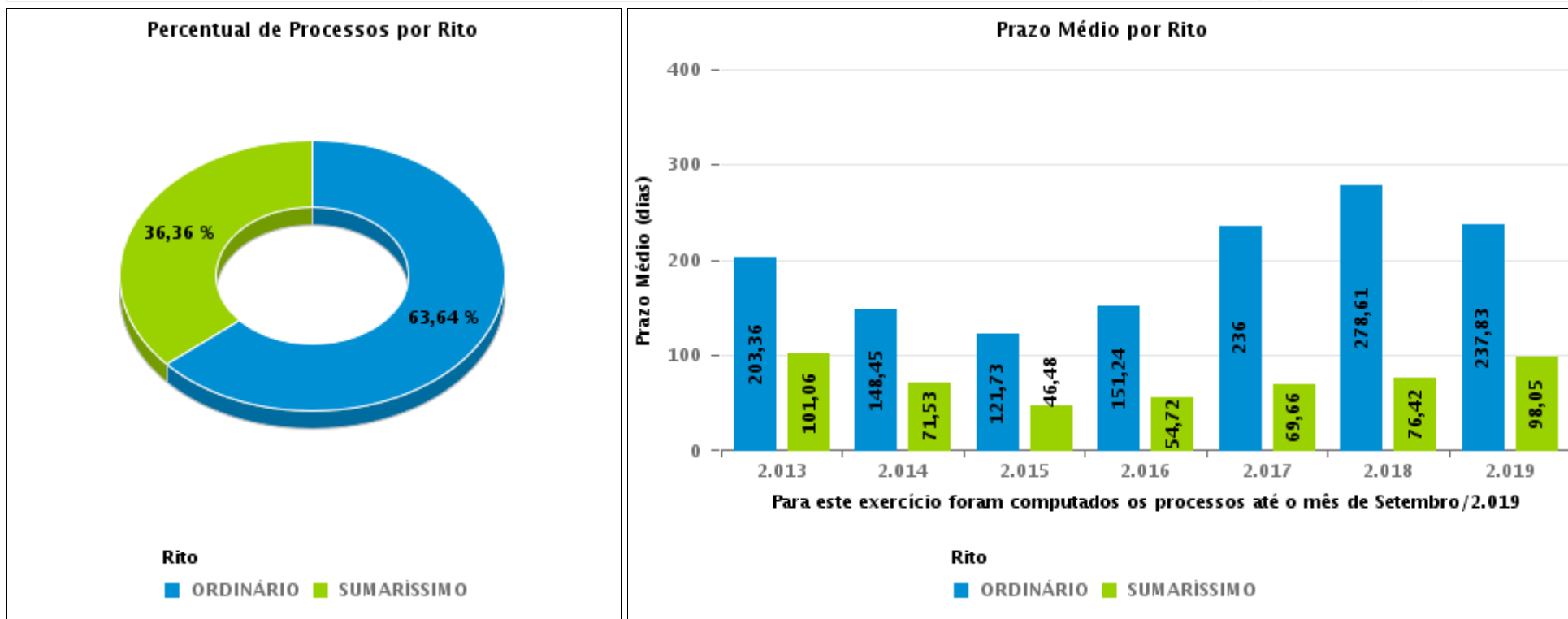



## COMPARATIVO DO PRAZO MÉDIO ENTRE O AJUIZAMENTO E O ENCERRAMENTO DA INSTRUÇÃO - VARA DO TRABALHO DE URUAÇU

Data do encerramento da instrução entre 1/9/2019 e 30/9/2019 23:59:59

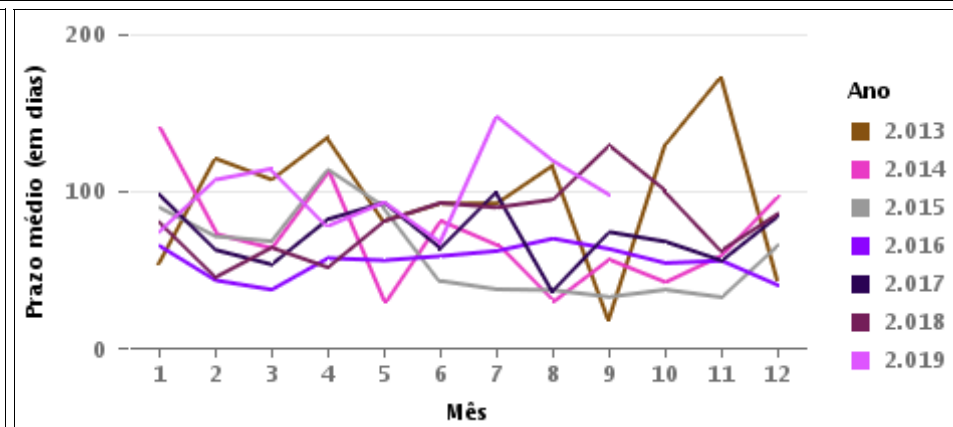
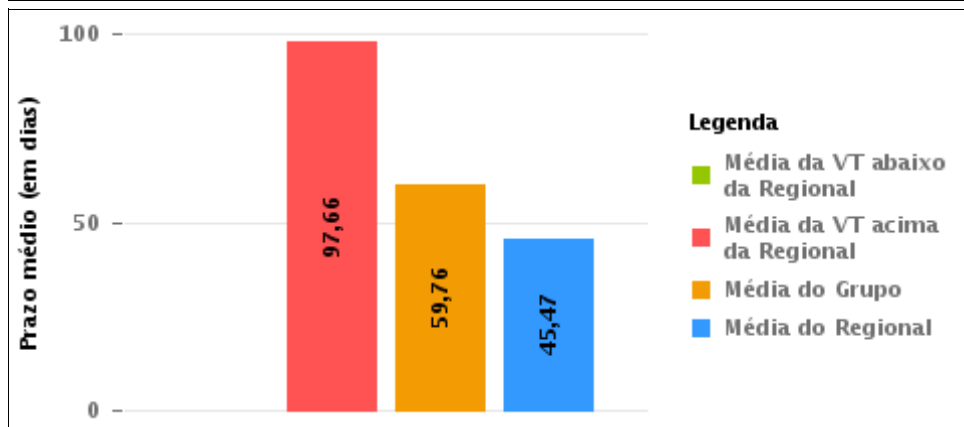
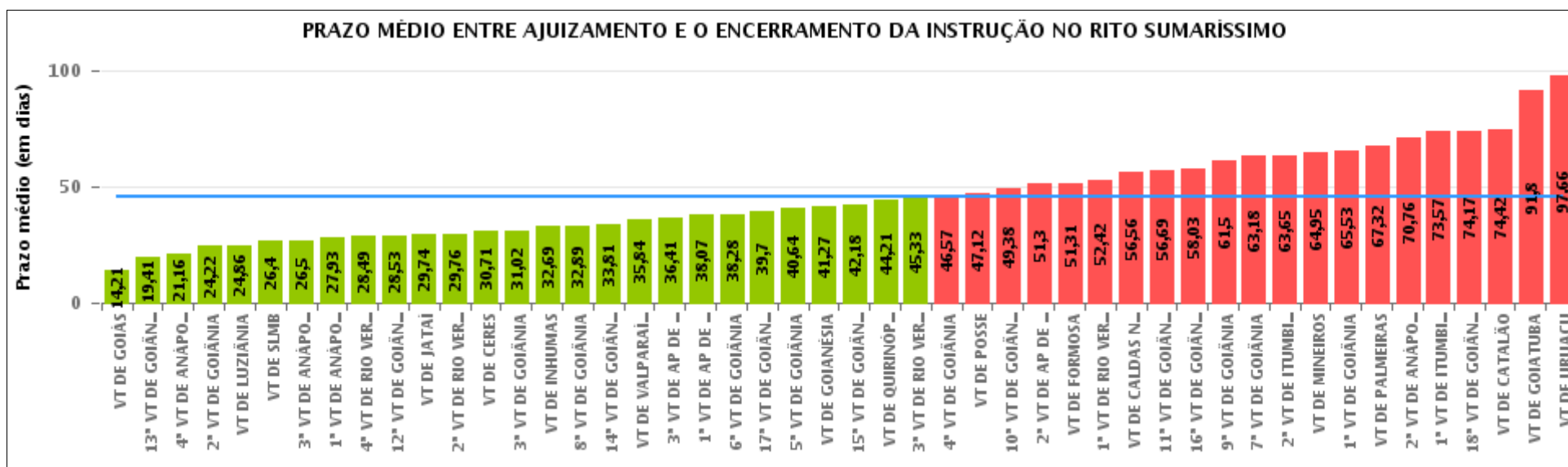



## COMPARATIVO DO PRAZO MÉDIO ENTRE O AJUIZAMENTO E O ENCERRAMENTO DA INSTRUÇÃO ENTRE AS VARAS DO GRUPO

Data do encerramento da instrução entre 1/9/2019 e 30/9/2019 23:59:59

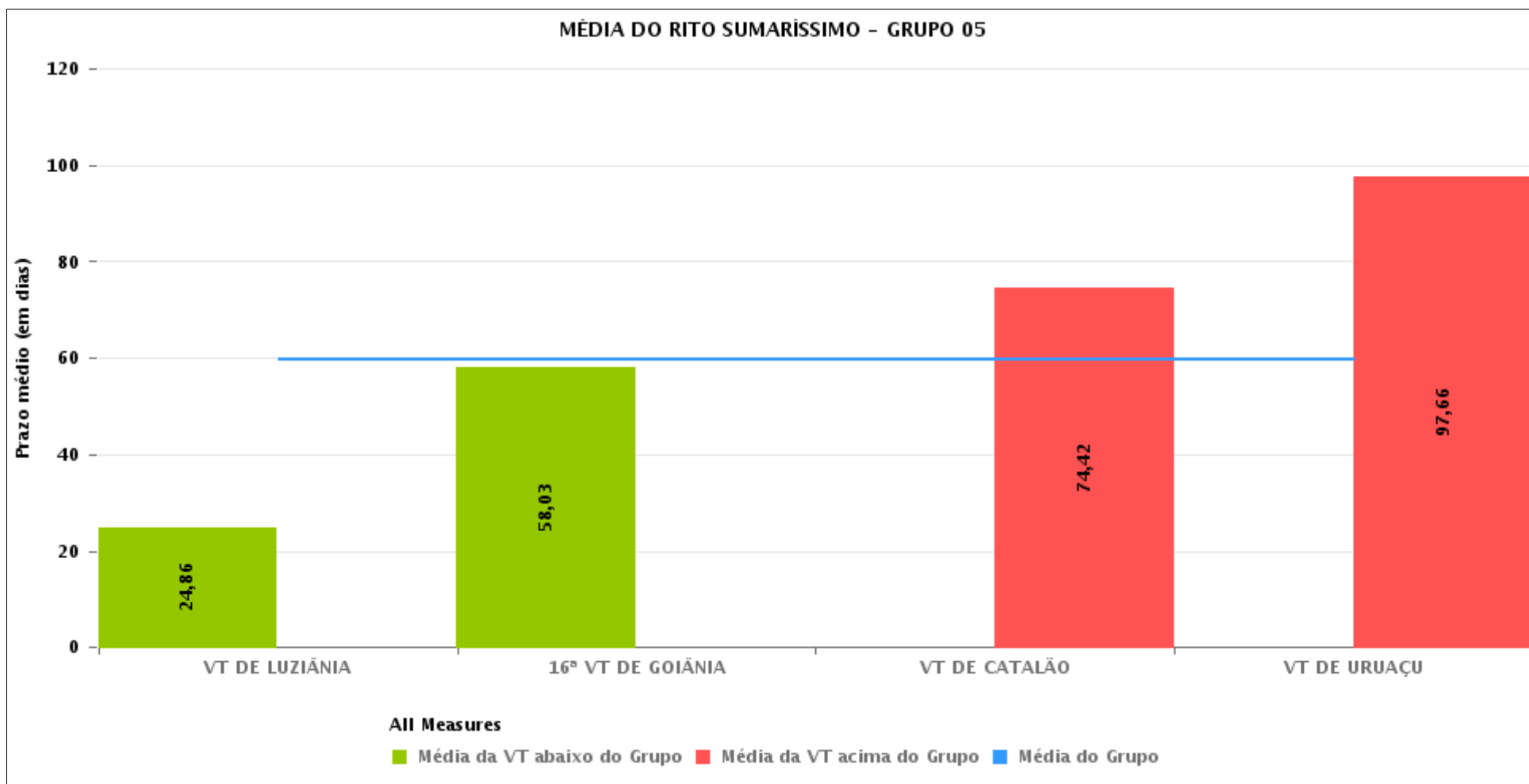



## PRAZO MÉDIO ENTRE O AJUIZAMENTO E O ENCERRAMENTO DA INSTRUÇÃO POR GRUPO

Data do encerramento da instrução entre 1/9/2019 e 30/9/2019 23:59:59

| Rito        | Grupo    | Qtd. Processos | Prazo Médio (dias) | Ranking |
|-------------|----------|----------------|--------------------|---------|
| SUMARÍSSIMO | GRUPO 06 | 77             | 35,84              | 1°      |
|             | GRUPO 04 | 2.136          | 42,87              | 2°      |
|             | GRUPO 01 | 17             | 47,12              | 3°      |
|             | GRUPO 03 | 553            | 47,23              | 4°      |
|             | GRUPO 05 | 278            | 59,76              | 5°      |
|             | GRUPO 02 | 60             | 67,32              | 6°      |

| Legenda:                   |                    | # Grupo 04 – De 1501 a 2000    | # Grupo 05 – De 2001 a 2500 |
|----------------------------|--------------------|--------------------------------|-----------------------------|
| # Grupo 01 – Até 750       | 1ª VT De Anápolis  | 1ª VT De Goiânia               | 16ª VT De Goiânia           |
| VT de Posse                | 1ª VT De Rio Verde | 2ª VT De Goiânia               | VT De Luziânia              |
|                            | 2ª VT De Rio Verde | 3ª VT De Goiânia               | VT De Catalão               |
|                            | 3ª VT De Rio Verde | 4ª VT De Goiânia               | VT De Uruaçu                |
|                            | 4ª VT De Rio Verde | 5ª VT De Goiânia               |                             |
| # Grupo 02 – De 751 a 1000 | 1ª VT De Itumbiara | 6ª VT De Goiânia               | # Grupo 06 – Acima de 2500  |
| VT de Palmeiras de Goiás   | 2ª VT De Itumbiara | 7ª VT De Goiânia               | VT De Valparaíso de Goiás   |
|                            | VT De Quirinópolis | 8ª VT De Goiânia               |                             |
|                            | VT De Mineiros     | 9ª VT De Goiânia               |                             |
|                            | VT De Formosa      | 10ª VT De Goiânia              |                             |
|                            |                    | 11ª VT De Goiânia              |                             |
|                            |                    | 12ª VT De Goiânia              |                             |
|                            |                    | 13ª VT De Goiânia              |                             |
|                            |                    | 14ª VT De Goiânia              |                             |
|                            |                    | 15ª VT De Goiânia              |                             |
|                            |                    | 17ª VT De Goiânia              |                             |
|                            |                    | 18ª VT De Goiânia              |                             |
|                            |                    | 2ª VT De Anápolis              |                             |
|                            |                    | 3ª VT De Anápolis              |                             |
|                            |                    | 4ª VT De Anápolis              |                             |
|                            |                    | 1ª VT De Aparecida De Goiânia  |                             |
|                            |                    | 2ª VT De Aparecida De Goiânia  |                             |
|                            |                    | 3ª VT De Aparecida De Goiânia  |                             |
|                            |                    | VT DE Jataí                    |                             |
|                            |                    | VT DE Goiatuba                 |                             |
|                            |                    | VT DE Caldas Novas             |                             |
|                            |                    | VT DE Ceres                    |                             |
|                            |                    | VT DE São Luís de Montes Belos |                             |
|                            |                    | VT DE Goiás                    |                             |
|                            |                    | VT DE Goianésia                |                             |
|                            |                    | VT DE Inhumas                  |                             |



## PRAZO MÉDIO ENTRE O AJUIZAMENTO E O ENCERRAMENTO DA INSTRUÇÃO DE TODAS AS VARAS DO TRABALHO

Data do encerramento da instrução entre 1/9/2019 e 30/9/2019 23:59:59

### SUMARÍSSIMO

| Qtd. Processos | Prazo Médio (dias) |
|----------------|--------------------|
| 3.121          | 45,47              |

| Vara do Trabalho                             | Qtd Processos | Prazo Médio | Ranking |
|--|---------------|-------------|---------|
| VARA DO TRABALHO DE GOIÁS                    | 76            | 14,21       | 1°      |
| 13ª VARA DO TRABALHO DE GOIÂNIA              | 75            | 19,41       | 2°      |
| 4ª VARA DO TRABALHO DE ANÁPOLIS              | 64            | 21,16       | 3°      |
| 2ª VARA DO TRABALHO DE GOIÂNIA               | 55            | 24,22       | 4°      |
| VARA DO TRABALHO DE LUZIÂNIA                 | 85            | 24,86       | 5°      |
| VARA DO TRABALHO DE SÃO LUIS DE MONTES BELOS | 35            | 26,4        | 6°      |
| 3ª VARA DO TRABALHO DE ANÁPOLIS              | 60            | 26,5        | 7°      |
| 1ª VARA DO TRABALHO DE ANÁPOLIS              | 82            | 27,93       | 8°      |
| 4ª VARA DO TRABALHO DE RIO VERDE             | 49            | 28,49       | 9°      |
| 12ª VARA DO TRABALHO DE GOIÂNIA              | 87            | 28,53       | 10°     |
| VARA DO TRABALHO DE JATAÍ                    | 53            | 29,74       | 11°     |
| 2ª VARA DO TRABALHO DE RIO VERDE             | 46            | 29,76       | 12°     |
| VARA DO TRABALHO DE CERES                    | 31            | 30,71       | 13°     |
| 3ª VARA DO TRABALHO DE GOIÂNIA               | 60            | 31,02       | 14°     |
| VARA DO TRABALHO DE INHUMAS                  | 42            | 32,69       | 15°     |
| 8ª VARA DO TRABALHO DE GOIÂNIA               | 79            | 32,89       | 16°     |
| 14ª VARA DO TRABALHO DE GOIÂNIA              | 78            | 33,81       | 17°     |
| VARA DO TRABALHO DE VALPARAÍSO DE GOIÁS      | 77            | 35,84       | 18°     |
| 3ª VARA DO TRABALHO DE APARECIDA DE GOIÂNIA  | 73            | 36,41       | 19°     |
| 1ª VARA DO TRABALHO DE APARECIDA DE GOIÂNIA  | 68            | 38,07       | 20°     |
| 6ª VARA DO TRABALHO DE GOIÂNIA               | 85            | 38,28       | 21°     |
| 17ª VARA DO TRABALHO DE GOIÂNIA              | 87            | 39,7        | 22°     |
| 5ª VARA DO TRABALHO DE GOIÂNIA               | 84            | 40,64       | 23°     |
| VARA DO TRABALHO DE GOIANÉSIA                | 60            | 41,27       | 24°     |
| 15ª VARA DO TRABALHO DE GOIÂNIA              | 89            | 42,18       | 25°     |
| VARA DO TRABALHO DE QUIRINÓPOLIS             | 61            | 44,21       | 26°     |



## PRAZO MÉDIO ENTRE O AJUIZAMENTO E O ENCERRAMENTO DA INSTRUÇÃO DE TODAS AS VARAS DO TRABALHO

### SUMARÍSSIMO

| Qtd. Processos | Prazo Médio (dias) |
|----------------|--------------------|
| 3.121          | 45,47              |

| Vara do Trabalho                            | Qtd Processos | Prazo Médio | Ranking |
|---|---------------|-------------|---------|
| 3ª VARA DO TRABALHO DE RIO VERDE            | 55            | 45,33       | 27°     |
| 4ª VARA DO TRABALHO DE GOIÂNIA              | 88            | 46,57       | 28°     |
| VARA DO TRABALHO DE POSSE                   | 17            | 47,12       | 29°     |
| 10ª VARA DO TRABALHO DE GOIÂNIA             | 88            | 49,38       | 30°     |
| 2ª VARA DO TRABALHO DE APARECIDA DE GOIÂNIA | 63            | 51,3        | 31°     |
| VARA DO TRABALHO DE FORMOSA                 | 48            | 51,31       | 32°     |
| 1ª VARA DO TRABALHO DE RIO VERDE            | 71            | 52,42       | 33°     |
| VARA DO TRABALHO DE CALDAS NOVAS            | 61            | 56,56       | 34°     |
| 11ª VARA DO TRABALHO DE GOIÂNIA             | 72            | 56,69       | 35°     |
| 16ª VARA DO TRABALHO DE GOIÂNIA             | 71            | 58,03       | 36°     |
| 9ª VARA DO TRABALHO DE GOIÂNIA              | 66            | 61,5        | 37°     |
| 7ª VARA DO TRABALHO DE GOIÂNIA              | 79            | 63,18       | 38°     |
| 2ª VARA DO TRABALHO DE ITUMBIARA            | 51            | 63,65       | 39°     |
| VARA DO TRABALHO DE MINEIROS                | 21            | 64,95       | 40°     |
| 1ª VARA DO TRABALHO DE GOIÂNIA              | 68            | 65,53       | 41°     |
| VARA DO TRABALHO DE PALMEIRAS               | 60            | 67,32       | 42°     |
| 2ª VARA DO TRABALHO DE ANÁPOLIS             | 75            | 70,76       | 43°     |
| 1ª VARA DO TRABALHO DE ITUMBIARA            | 69            | 73,57       | 44°     |
| 18ª VARA DO TRABALHO DE GOIÂNIA             | 94            | 74,17       | 45°     |
| VARA DO TRABALHO DE CATALÃO                 | 66            | 74,42       | 46°     |
| VARA DO TRABALHO DE GOIATUBA                | 41            | 91,8        | 47°     |
| VARA DO TRABALHO DE URUAÇU                  | 56            | 97,66       | 48°     |



## PRAZO MÉDIO ENTRE O AJUIZAMENTO E O ENCERRAMENTO DA INSTRUÇÃO - VARA DO TRABALHO DE URUAÇU

Data do encerramento da instrução entre 1/9/2019 e 30/9/2019 23:59:59

### VARA DO TRABALHO DE URUAÇU

#### SUMARÍSSIMO

| Qtd | Prazo Médio |
|-----|-------------|
| 56  | 97,66       |

| Nr. Processo                      | Ajuiz.   | nc. Instruçã | Prazo |
|-----------------------------------|----------|--------------|-------|
| RTSum - 0010296-73.2019.5.18.0201 | 14/02/19 | 25/09/19     | 223   |
| RTSum - 0010299-28.2019.5.18.0201 | 14/02/19 | 25/09/19     | 223   |
| RTSum - 0010300-13.2019.5.18.0201 | 14/02/19 | 25/09/19     | 223   |
| RTSum - 0010301-95.2019.5.18.0201 | 14/02/19 | 25/09/19     | 223   |
| RTSum - 0010302-80.2019.5.18.0201 | 14/02/19 | 25/09/19     | 223   |
| RTSum - 0010303-65.2019.5.18.0201 | 14/02/19 | 25/09/19     | 223   |
| RTSum - 0010518-41.2019.5.18.0201 | 25/03/19 | 18/09/19     | 177   |
| RTSum - 0010519-26.2019.5.18.0201 | 25/03/19 | 18/09/19     | 177   |
| RTSum - 0010557-38.2019.5.18.0201 | 02/04/19 | 11/09/19     | 162   |
| RTSum - 0010558-23.2019.5.18.0201 | 02/04/19 | 11/09/19     | 162   |
| RTSum - 0010559-08.2019.5.18.0201 | 02/04/19 | 11/09/19     | 162   |
| RTSum - 0010560-90.2019.5.18.0201 | 02/04/19 | 11/09/19     | 162   |
| RTSum - 0010561-75.2019.5.18.0201 | 02/04/19 | 11/09/19     | 162   |
| RTSum - 0010647-46.2019.5.18.0201 | 23/04/19 | 20/09/19     | 150   |
| RTSum - 0010673-44.2019.5.18.0201 | 01/05/19 | 17/09/19     | 139   |
| RTSum - 0010690-80.2019.5.18.0201 | 07/05/19 | 09/09/19     | 125   |
| RTSum - 0010691-65.2019.5.18.0201 | 07/05/19 | 09/09/19     | 125   |
| RTSum - 0010692-50.2019.5.18.0201 | 07/05/19 | 05/09/19     | 121   |
| RTSum - 0010703-79.2019.5.18.0201 | 09/05/19 | 03/09/19     | 117   |
| RTSum - 0010728-92.2019.5.18.0201 | 15/05/19 | 04/09/19     | 112   |
| RTSum - 0010761-82.2019.5.18.0201 | 24/05/19 | 09/09/19     | 108   |
| RTSum - 0010862-22.2019.5.18.0201 | 14/06/19 | 23/09/19     | 101   |

**Legenda:**

**Ajuiz.** Data do Ajuizamento;

**Enc. da Instrução:** Data da conclusão para proferir sentença;

**Prazo:** Quantidade de dias decorridos do ajuizamento até o encerramento da instrução.





## PRAZO MÉDIO ENTRE O AJUIZAMENTO E O ENCERRAMENTO DA INSTRUÇÃO - VARA DO TRABALHO DE URUAÇU

### VARA DO TRABALHO DE URUAÇU

#### SUMARÍSSIMO

| Qtd | Prazo Médio |
|-----|-------------|
| 56  | 97,66       |

| Nr. Processo                      | Ajuiz.   | nc. Instruça | Prazo |
|-----------------------------------|----------|--------------|-------|
| RTSum - 0010863-07.2019.5.18.0201 | 14/06/19 | 17/09/19     | 95    |
| RTSum - 0010881-28.2019.5.18.0201 | 20/06/19 | 01/09/19     | 73    |
| RTSum - 0010882-13.2019.5.18.0201 | 20/06/19 | 01/09/19     | 73    |
| RTSum - 0010958-37.2019.5.18.0201 | 16/07/19 | 20/09/19     | 66    |
| RTSum - 0010959-22.2019.5.18.0201 | 16/07/19 | 20/09/19     | 66    |
| RTSum - 0010960-07.2019.5.18.0201 | 16/07/19 | 20/09/19     | 66    |
| RTSum - 0010961-89.2019.5.18.0201 | 16/07/19 | 20/09/19     | 66    |
| RTSum - 0010962-74.2019.5.18.0201 | 16/07/19 | 20/09/19     | 66    |
| RTSum - 0010963-59.2019.5.18.0201 | 16/07/19 | 20/09/19     | 66    |
| RTSum - 0010964-44.2019.5.18.0201 | 16/07/19 | 20/09/19     | 66    |
| RTSum - 0010968-81.2019.5.18.0201 | 17/07/19 | 06/09/19     | 51    |
| RTSum - 0010974-88.2019.5.18.0201 | 18/07/19 | 04/09/19     | 48    |
| RTSum - 0011024-17.2019.5.18.0201 | 02/08/19 | 03/09/19     | 32    |
| RTSum - 0011025-02.2019.5.18.0201 | 02/08/19 | 03/09/19     | 32    |
| RTSum - 0011030-24.2019.5.18.0201 | 06/08/19 | 02/09/19     | 27    |
| RTSum - 0011031-09.2019.5.18.0201 | 06/08/19 | 03/09/19     | 28    |
| RTSum - 0011032-91.2019.5.18.0201 | 06/08/19 | 02/09/19     | 27    |
| RTSum - 0011033-76.2019.5.18.0201 | 06/08/19 | 06/09/19     | 31    |
| RTSum - 0011044-08.2019.5.18.0201 | 08/08/19 | 03/09/19     | 26    |
| RTSum - 0011064-96.2019.5.18.0201 | 13/08/19 | 04/09/19     | 22    |
| RTSum - 0011070-06.2019.5.18.0201 | 15/08/19 | 04/09/19     | 20    |
| RTSum - 0011074-43.2019.5.18.0201 | 19/08/19 | 30/09/19     | 42    |
| RTSum - 0011082-20.2019.5.18.0201 | 20/08/19 | 30/09/19     | 41    |
| RTSum - 0011087-42.2019.5.18.0201 | 22/08/19 | 03/09/19     | 12    |
| RTSum - 0011097-86.2019.5.18.0201 | 27/08/19 | 18/09/19     | 22    |

**Legenda:**  
Ajuiz. Data do Ajuizamento;  
Enc. da Instrução: Data da conclusão para proferir sentença;  
Prazo: Quantidade de dias decorridos do ajuizamento até o encerramento da instrução.



## PRAZO MÉDIO ENTRE O AJUIZAMENTO E O ENCERRAMENTO DA INSTRUÇÃO - VARA DO TRABALHO DE URUAÇU

### VARA DO TRABALHO DE URUAÇU

#### SUMARÍSSIMO

| Qtd | Prazo Médio |
|-----|-------------|
| 56  | 97,66       |

| Nr. Processo                      | Ajuiz.   | nc. Instruçã | Prazo |
|-----------------------------------|----------|--------------|-------|
| RTSum - 0011102-11.2019.5.18.0201 | 28/08/19 | 26/09/19     | 29    |
| RTSum - 0011120-32.2019.5.18.0201 | 02/09/19 | 18/09/19     | 16    |
| RTSum - 0011124-69.2019.5.18.0201 | 03/09/19 | 18/09/19     | 15    |
| RTSum - 0011135-98.2019.5.18.0201 | 05/09/19 | 23/09/19     | 18    |
| RTSum - 0011144-60.2019.5.18.0201 | 09/09/19 | 20/09/19     | 11    |
| RTSum - 0011186-12.2019.5.18.0201 | 13/09/19 | 26/09/19     | 13    |
| RTSum - 0011192-19.2019.5.18.0201 | 16/09/19 | 24/09/19     | 8     |
| RTSum - 0012103-65.2018.5.18.0201 | 09/11/18 | 11/09/19     | 306   |
| RTSum - 0012187-66.2018.5.18.0201 | 19/11/18 | 04/09/19     | 289   |

**Legenda:**

**Ajuiz.** Data do Ajuizamento;

**Enc. da Instrução:** Data da conclusão para proferir sentença;

**Prazo:** Quantidade de dias decorridos do ajuizamento até o encerramento da instrução.



## PRAZO MÉDIO ENTRE O AJUIZAMENTO E O ENCERRAMENTO DA INSTRUÇÃO - VARA DO TRABALHO DE URUAÇU

Data do encerramento da instrução entre 1/9/2019 e 30/9/2019 23:59:59

**CARLOS EDUARDO ANDRADE  
GRATÃO**

### SUMARÍSSIMO

| Qtd | Prazo Médio |
|-----|-------------|
| 49  | 101,14      |

| Nr. Processo                      | Ajuiz.   | nc. Instruçã | Prazo |
|-----------------------------------|----------|--------------|-------|
| RTSum - 0010296-73.2019.5.18.0201 | 14/02/19 | 25/09/19     | 223   |
| RTSum - 0010299-28.2019.5.18.0201 | 14/02/19 | 25/09/19     | 223   |
| RTSum - 0010300-13.2019.5.18.0201 | 14/02/19 | 25/09/19     | 223   |
| RTSum - 0010301-95.2019.5.18.0201 | 14/02/19 | 25/09/19     | 223   |
| RTSum - 0010302-80.2019.5.18.0201 | 14/02/19 | 25/09/19     | 223   |
| RTSum - 0010303-65.2019.5.18.0201 | 14/02/19 | 25/09/19     | 223   |
| RTSum - 0010518-41.2019.5.18.0201 | 25/03/19 | 18/09/19     | 177   |
| RTSum - 0010519-26.2019.5.18.0201 | 25/03/19 | 18/09/19     | 177   |
| RTSum - 0010557-38.2019.5.18.0201 | 02/04/19 | 11/09/19     | 162   |
| RTSum - 0010558-23.2019.5.18.0201 | 02/04/19 | 11/09/19     | 162   |
| RTSum - 0010559-08.2019.5.18.0201 | 02/04/19 | 11/09/19     | 162   |
| RTSum - 0010560-90.2019.5.18.0201 | 02/04/19 | 11/09/19     | 162   |
| RTSum - 0010561-75.2019.5.18.0201 | 02/04/19 | 11/09/19     | 162   |
| RTSum - 0010647-46.2019.5.18.0201 | 23/04/19 | 20/09/19     | 150   |
| RTSum - 0010673-44.2019.5.18.0201 | 01/05/19 | 17/09/19     | 139   |
| RTSum - 0010690-80.2019.5.18.0201 | 07/05/19 | 09/09/19     | 125   |
| RTSum - 0010691-65.2019.5.18.0201 | 07/05/19 | 09/09/19     | 125   |
| RTSum - 0010692-50.2019.5.18.0201 | 07/05/19 | 05/09/19     | 121   |
| RTSum - 0010703-79.2019.5.18.0201 | 09/05/19 | 03/09/19     | 117   |
| RTSum - 0010728-92.2019.5.18.0201 | 15/05/19 | 04/09/19     | 112   |
| RTSum - 0010761-82.2019.5.18.0201 | 24/05/19 | 09/09/19     | 108   |

**Legenda:**

**Ajuiz.** Data do Ajuizamento;

**Enc. da Instrução:** Data da conclusão para proferir sentença;

**Prazo:** Quantidade de dias decorridos do ajuizamento até o encerramento da instrução.



## PRAZO MÉDIO ENTRE O AJUIZAMENTO E O ENCERRAMENTO DA INSTRUÇÃO - VARA DO TRABALHO DE URUAIÇU

**CARLOS EDUARDO ANDRADE  
GRATÃO**

**SUMARÍSSIMO**

| Qtd | Prazo Médio |
|-----|-------------|
| 49  | 101,14      |

| Nr. Processo                      | Ajuiz.   | nc. Instruçã | Prazo |
|-----------------------------------|----------|--------------|-------|
| RTSum - 0010862-22.2019.5.18.0201 | 14/06/19 | 23/09/19     | 101   |
| RTSum - 0010863-07.2019.5.18.0201 | 14/06/19 | 17/09/19     | 95    |
| RTSum - 0010881-28.2019.5.18.0201 | 20/06/19 | 01/09/19     | 73    |
| RTSum - 0010882-13.2019.5.18.0201 | 20/06/19 | 01/09/19     | 73    |
| RTSum - 0010958-37.2019.5.18.0201 | 16/07/19 | 20/09/19     | 66    |
| RTSum - 0010959-22.2019.5.18.0201 | 16/07/19 | 20/09/19     | 66    |
| RTSum - 0010960-07.2019.5.18.0201 | 16/07/19 | 20/09/19     | 66    |
| RTSum - 0010961-89.2019.5.18.0201 | 16/07/19 | 20/09/19     | 66    |
| RTSum - 0010962-74.2019.5.18.0201 | 16/07/19 | 20/09/19     | 66    |
| RTSum - 0010963-59.2019.5.18.0201 | 16/07/19 | 20/09/19     | 66    |
| RTSum - 0010964-44.2019.5.18.0201 | 16/07/19 | 20/09/19     | 66    |
| RTSum - 0010974-88.2019.5.18.0201 | 18/07/19 | 04/09/19     | 48    |
| RTSum - 0011024-17.2019.5.18.0201 | 02/08/19 | 03/09/19     | 32    |
| RTSum - 0011025-02.2019.5.18.0201 | 02/08/19 | 03/09/19     | 32    |
| RTSum - 0011030-24.2019.5.18.0201 | 06/08/19 | 02/09/19     | 27    |
| RTSum - 0011031-09.2019.5.18.0201 | 06/08/19 | 03/09/19     | 28    |
| RTSum - 0011032-91.2019.5.18.0201 | 06/08/19 | 02/09/19     | 27    |
| RTSum - 0011044-08.2019.5.18.0201 | 08/08/19 | 03/09/19     | 26    |
| RTSum - 0011064-96.2019.5.18.0201 | 13/08/19 | 04/09/19     | 22    |
| RTSum - 0011070-06.2019.5.18.0201 | 15/08/19 | 04/09/19     | 20    |
| RTSum - 0011087-42.2019.5.18.0201 | 22/08/19 | 03/09/19     | 12    |
| RTSum - 0011097-86.2019.5.18.0201 | 27/08/19 | 18/09/19     | 22    |
| RTSum - 0011120-32.2019.5.18.0201 | 02/09/19 | 18/09/19     | 16    |
| RTSum - 0011124-69.2019.5.18.0201 | 03/09/19 | 18/09/19     | 15    |

**Legenda:**

**Ajuiz.** Data do Ajuizamento;

**Enc. da Instrução:** Data da conclusão para proferir sentença;

**Prazo:** Quantidade de dias decorridos do ajuizamento até o encerramento da instrução.



## PRAZO MÉDIO ENTRE O AJUIZAMENTO E O ENCERRAMENTO DA INSTRUÇÃO - VARA DO TRABALHO DE URUAÇU

### CARLOS EDUARDO ANDRADE GRATÃO

#### SUMARÍSSIMO

| Qtd | Prazo Médio |
|-----|-------------|
| 49  | 101,14      |

| Nr. Processo                      | Ajuiz.   | nc. Instruçã | Prazo |
|-----------------------------------|----------|--------------|-------|
| RTSum - 0011135-98.2019.5.18.0201 | 05/09/19 | 23/09/19     | 18    |
| RTSum - 0011144-60.2019.5.18.0201 | 09/09/19 | 20/09/19     | 11    |
| RTSum - 0011192-19.2019.5.18.0201 | 16/09/19 | 24/09/19     | 8     |
| RTSum - 0012187-66.2018.5.18.0201 | 19/11/18 | 04/09/19     | 289   |

**Legenda:**

Ajuiz. Data do Ajuizamento;

Enc. da Instrução: Data da conclusão para proferir sentença;

Prazo: Quantidade de dias decorridos do ajuizamento até o encerramento da instrução.

### MÂNIA NASCIMENTO BORGES DE PINA

#### SUMARÍSSIMO

| Qtd | Prazo Médio |
|-----|-------------|
| 7   | 73,29       |

| Nr. Processo                      | Ajuiz.   | nc. Instruçã | Prazo |
|-----------------------------------|----------|--------------|-------|
| RTSum - 0010968-81.2019.5.18.0201 | 17/07/19 | 06/09/19     | 51    |
| RTSum - 0011033-76.2019.5.18.0201 | 06/08/19 | 06/09/19     | 31    |
| RTSum - 0011074-43.2019.5.18.0201 | 19/08/19 | 30/09/19     | 42    |
| RTSum - 0011082-20.2019.5.18.0201 | 20/08/19 | 30/09/19     | 41    |
| RTSum - 0011102-11.2019.5.18.0201 | 28/08/19 | 26/09/19     | 29    |
| RTSum - 0011186-12.2019.5.18.0201 | 13/09/19 | 26/09/19     | 13    |
| RTSum - 0012103-65.2018.5.18.0201 | 09/11/18 | 11/09/19     | 306   |

**Legenda:**

Ajuiz. Data do Ajuizamento;

Enc. da Instrução: Data da conclusão para proferir sentença;

Prazo: Quantidade de dias decorridos do ajuizamento até o encerramento da instrução.



**PRAZO MÉDIO ENTRE O AJUIZAMENTO E O  
ENCERRAMENTO DA INSTRUÇÃO - VARA DO  
TRABALHO DE URUAÇU**

**MÂNIA NASCIMENTO BORGES DE  
PINA**