Conceituação

Tema	Prazos Processuais
Relatórios	Evolução Histórica Comparativo por VT Comparativo por Grupo Por Grupo Por VT Por Processo Por Magistrado
Resumo	Apresenta o prazo médio desde o ajuizamento da ação até o encerramento da instrução.
Descrição	O prazo médio é obtido calculando-se a quantidade de dias decorridos desde o ajuizamento até o encerramento da instrução. Os dados são extraídos baseando-se nos itens do e-Gestão: 267 e 90267 - Do ajuizamento da ação até o encerramento da instrução na fase de conhecimento – rito sumaríssimo; 268 e 90268 – Do ajuizamento da ação até o encerramento da instrução na fase de conhecimento – exceto rito sumaríssimo (ordinário)
Origem da informação	e-Gestão
Critérios e transformações	Coletado do e-Gestão, consolidado, otimizado e classificado para análise.
Análises possíveis	Prazo médio entre o ajuizamento da ação e o encerramento da instrução, detalhado de forma Geral, Por grupo, por VT, Por Processo e Por Magistrado.

EVOLUÇÃO HISTÓRICA DOS PRAZOS PROCESSUAIS ENTRE O AJUIZAMENTO E O ENCERRAMENTO DA INSTRUÇÃO - 11ª VARA DO TRABALHO DE GOIÂNIA

Data do encerramento da instrução entre 1/9/2019 e 30/9/2019 23:59:59

Rito	Qtd	Prazo Médio
ORDINÁRIO	76	128,17
SUMARÍSSIMO	72	56,69
Total/Média	**148**	**93,4**

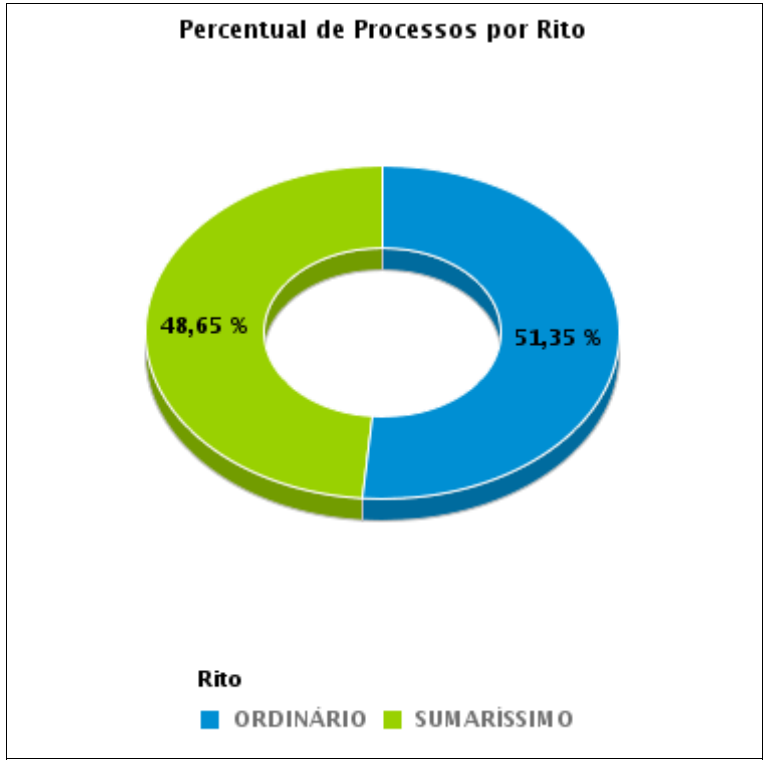

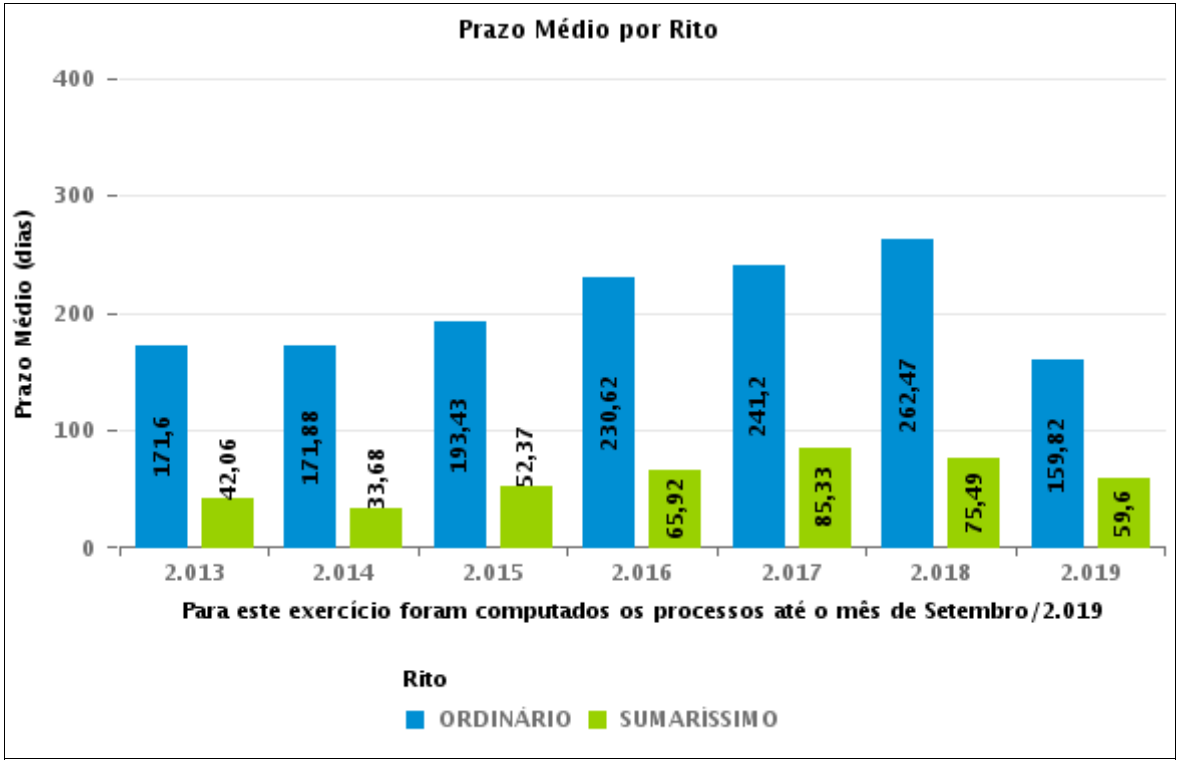

COMPARATIVO DO PRAZO MÉDIO ENTRE O AJUIZAMENTO E O ENCERRAMENTO DA INSTRUÇÃO - 11ª VARA DO TRABALHO DE GOIÂNIA

Data do encerramento da instrução entre 1/9/2019 e 30/9/2019 23:59:59

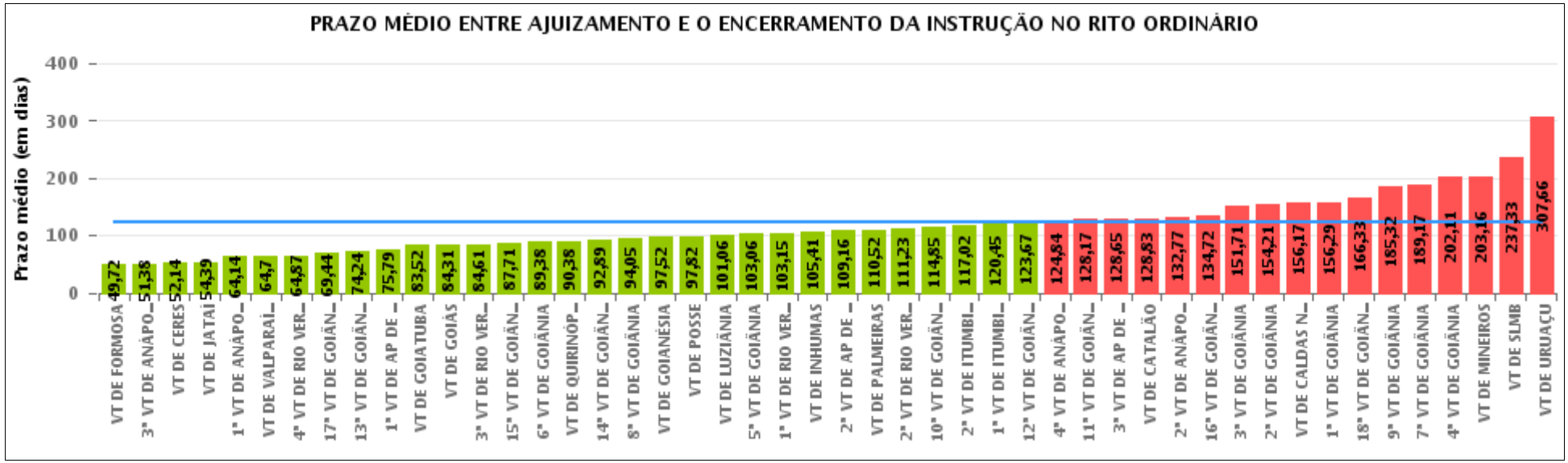

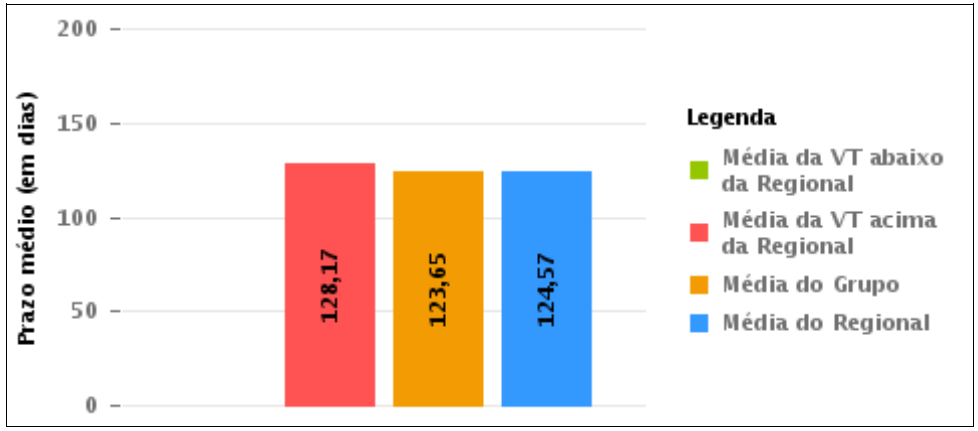

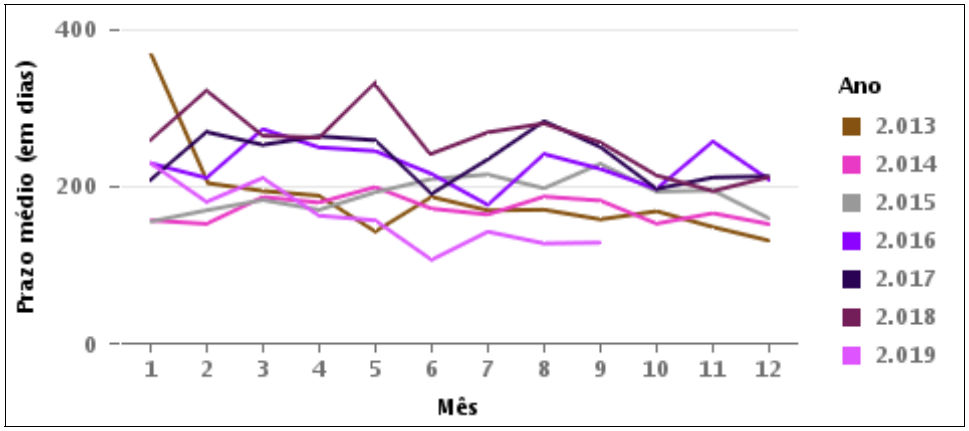

COMPARATIVO DO PRAZO MÉDIO ENTRE O AJUIZAMENTO E O ENCERRAMENTO DA INSTRUÇÃO ENTRE AS VARAS DO GRUPO

Data do encerramento da instrução entre 1/9/2019 e 30/9/2019 23:59:59

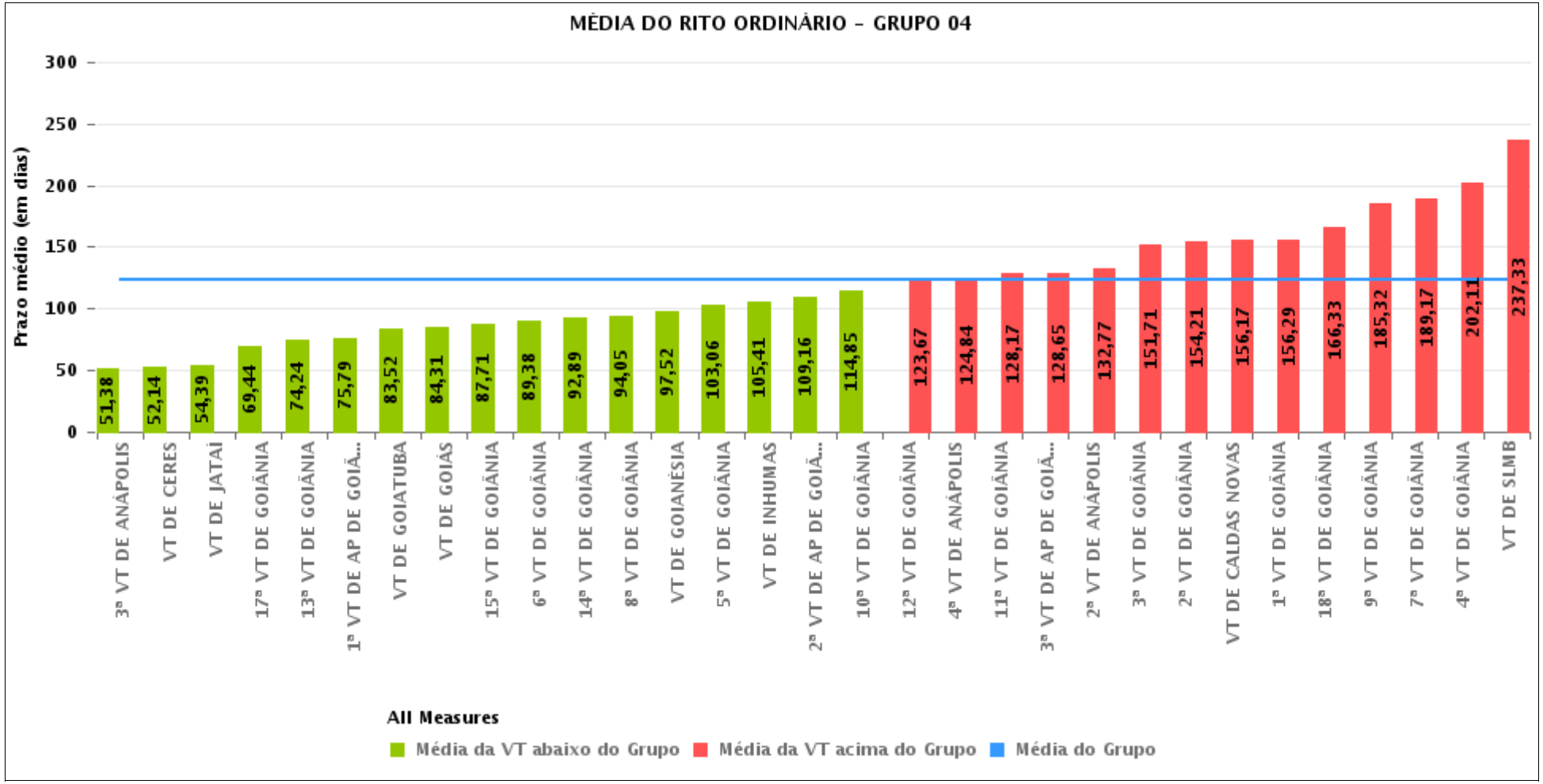

PRAZO MÉDIO ENTRE O AJUIZAMENTO E O ENCERRAMENTO DA INSTRUÇÃO POR GRUPO

Data do encerramento da instrução entre 1/9/2019 e 30/9/2019 23:59:59

Rito	Grupo	Qtd. Processos	Prazo Médio (dias)	Ranking
ORDINÁRIO	GRUPO 06	67	64,7	1°
	GRUPO 01	11	97,82	2°
	GRUPO 03	416	99,21	3°
	GRUPO 02	31	110,52	4°
	GRUPO 04	1.838	123,65	5°
	GRUPO 05	309	179,52	6°

Legenda:

Grupo 01 – Até 750

VT de Posse

Grupo 02 – De 751 a 1000

VT de Palmeiras de Goiás

1ª VT De Anápolis
1ª VT De Rio Verde
2ª VT De Rio Verde
3ª VT De Rio Verde
4ª VT De Rio Verde
1ª VT De Itumbiara
2ª VT De Itumbiara
VT De Quirinópolis
VT De Mineiros
VT De Formosa

Grupo 04 – De 1501 a 2000

1ª VT De Goiânia
2ª VT De Goiânia
3ª VT De Goiânia
4ª VT De Goiânia
5ª VT De Goiânia
6ª VT De Goiânia
7ª VT De Goiânia
8ª VT De Goiânia
9ª VT De Goiânia
10ª VT De Goiânia
11ª VT De Goiânia
12ª VT De Goiânia
13ª VT De Goiânia
14ª VT De Goiânia
15ª VT De Goiânia
17ª VT De Goiânia
18ª VT De Goiânia
2ª VT De Anápolis
3ª VT De Anápolis
4ª VT De Anápolis
1ª VT De Aparecida De Goiânia
2ª VT De Aparecida De Goiânia
3ª VT De Aparecida De Goiânia
VT DE Jataí
VT DE Goiatuba
VT DE Caldas Novas
VT DE Ceres
VT DE São Luís de Montes Belos
VT DE Goiás
VT DE Goianésia
VT DE Inhumas

Grupo 05 – De 2001 a 2500

16ª VT De Goiânia
VT De Luziânia
VT De Catalão
VT De Uruaçu

Grupo 06 – Acima de 2500

VT De Valparaíso de Goiás

PRAZO MÉDIO ENTRE O AJUIZAMENTO E O ENCERRAMENTO DA INSTRUÇÃO DE TODAS AS VARAS DO TRABALHO

Data do encerramento da instrução entre 1/9/2019 e 30/9/2019 23:59:59

ORDINÁRIO

Qtd. Processos	Prazo Médio (dias)
2.672	124,57

Vara do Trabalho	Qtd Processos	Prazo Médio	Ranking
VARA DO TRABALHO DE FORMOSA	29	49,72	1°
3ª VARA DO TRABALHO DE ANÁPOLIS	40	51,38	2°
VARA DO TRABALHO DE CERES	28	52,14	3°
VARA DO TRABALHO DE JATAÍ	41	54,39	4°
1ª VARA DO TRABALHO DE ANÁPOLIS	36	64,14	5°
VARA DO TRABALHO DE VALPARAÍSO DE GOIÁS	67	64,7	6°
4ª VARA DO TRABALHO DE RIO VERDE	38	64,87	7°
17ª VARA DO TRABALHO DE GOIÂNIA	57	69,44	8°
13ª VARA DO TRABALHO DE GOIÂNIA	95	74,24	9°
1ª VARA DO TRABALHO DE APARECIDA DE GOIÂNIA	42	75,79	10°
VARA DO TRABALHO DE GOIATUBA	31	83,52	11°
VARA DO TRABALHO DE GOIÁS	45	84,31	12°
3ª VARA DO TRABALHO DE RIO VERDE	46	84,61	13°
15ª VARA DO TRABALHO DE GOIÂNIA	73	87,71	14°
6ª VARA DO TRABALHO DE GOIÂNIA	53	89,38	15°
VARA DO TRABALHO DE QUIRINÓPOLIS	47	90,38	16°
14ª VARA DO TRABALHO DE GOIÂNIA	101	92,89	17°
8ª VARA DO TRABALHO DE GOIÂNIA	64	94,05	18°
VARA DO TRABALHO DE GOIANÉSIA	21	97,52	19°
VARA DO TRABALHO DE POSSE	11	97,82	20°
VARA DO TRABALHO DE LUZIÂNIA	83	101,06	21°
5ª VARA DO TRABALHO DE GOIÂNIA	66	103,06	22°
1ª VARA DO TRABALHO DE RIO VERDE	62	103,15	23°
VARA DO TRABALHO DE INHUMAS	44	105,41	24°
2ª VARA DO TRABALHO DE APARECIDA DE GOIÂNIA	50	109,16	25°
VARA DO TRABALHO DE PALMEIRAS	31	110,52	26°

PRAZO MÉDIO ENTRE O AJUIZAMENTO E O ENCERRAMENTO DA INSTRUÇÃO DE TODAS AS VARAS DO TRABALHO

ORDINÁRIO

Qtd. Processos	Prazo Médio (dias)
2.672	124,57

Vara do Trabalho	Qtd Processos	Prazo Médio	Ranking
2ª VARA DO TRABALHO DE RIO VERDE	47	111,23	27°
10ª VARA DO TRABALHO DE GOIÂNIA	53	114,85	28°
2ª VARA DO TRABALHO DE ITUMBIARA	42	117,02	29°
1ª VARA DO TRABALHO DE ITUMBIARA	44	120,45	30°
12ª VARA DO TRABALHO DE GOIÂNIA	86	123,67	31°
4ª VARA DO TRABALHO DE ANÁPOLIS	57	124,84	32°
11ª VARA DO TRABALHO DE GOIÂNIA	76	128,17	33°
3ª VARA DO TRABALHO DE APARECIDA DE GOIÂNIA	46	128,65	34°
VARA DO TRABALHO DE CATALÃO	53	128,83	35°
2ª VARA DO TRABALHO DE ANÁPOLIS	62	132,77	36°
16ª VARA DO TRABALHO DE GOIÂNIA	75	134,72	37°
3ª VARA DO TRABALHO DE GOIÂNIA	63	151,71	38°
2ª VARA DO TRABALHO DE GOIÂNIA	56	154,21	39°
VARA DO TRABALHO DE CALDAS NOVAS	35	156,17	40°
1ª VARA DO TRABALHO DE GOIÂNIA	72	156,29	41°
18ª VARA DO TRABALHO DE GOIÂNIA	98	166,33	42°
9ª VARA DO TRABALHO DE GOIÂNIA	66	185,32	43°
7ª VARA DO TRABALHO DE GOIÂNIA	84	189,17	44°
4ª VARA DO TRABALHO DE GOIÂNIA	90	202,11	45°
VARA DO TRABALHO DE MINEIROS	25	203,16	46°
VARA DO TRABALHO DE SÃO LUIS DE MONTES BELOS	43	237,33	47°
VARA DO TRABALHO DE URUAÇU	98	307,66	48°

PRAZO MÉDIO ENTRE O AJUIZAMENTO E O ENCERRAMENTO DA INSTRUÇÃO - 11ª VARA DO TRABALHO DE GOIÂNIA

Data do encerramento da instrução entre 1/9/2019 e 30/9/2019 23:59:59

11ª VARA DO TRABALHO DE GOIÂNIA

ORDINÁRIO

Qtd	Prazo Médio
75	128,17

Nr. Processo	Ajuiz.	nc. Instruçã	Prazo
ConPag - 0010279-25.2019.5.18.0011	22/02/19	17/09/19	207
ET - 0010431-73.2019.5.18.0011	21/03/19	27/09/19	190
ET - 0010861-25.2019.5.18.0011	11/06/19	25/09/19	106
ET - 0011092-52.2019.5.18.0011	24/07/19	05/09/19	43
ET - 0011092-52.2019.5.18.0011	24/07/19	18/09/19	56
ET - 0011110-73.2019.5.18.0011	26/07/19	11/09/19	47
ET - 0011126-27.2019.5.18.0011	30/07/19	24/09/19	56
ET - 0011206-88.2019.5.18.0011	15/08/19	09/09/19	25
HoTrEx - 0010353-79.2019.5.18.0011	11/03/19	20/09/19	193
HoTrEx - 0011077-83.2019.5.18.0011	22/07/19	11/09/19	51
IDPJ - 0010632-02.2018.5.18.0011	22/05/18	19/09/19	485
IDPJ - 0011302-40.2018.5.18.0011	04/10/18	23/09/19	354
RTAlç - 0011212-95.2019.5.18.0011	16/08/19	03/09/19	18
RTAlç - 0011241-48.2019.5.18.0011	22/08/19	10/09/19	19
RTAlç - 0011293-44.2019.5.18.0011	02/09/19	23/09/19	21
RTOrd - 0010244-65.2019.5.18.0011	15/02/19	24/09/19	221
RTOrd - 0010309-69.2019.5.18.0008	21/03/19	17/09/19	180
RTOrd - 0010403-08.2019.5.18.0011	18/03/19	03/09/19	169
RTOrd - 0010429-06.2019.5.18.0011	21/03/19	16/09/19	179
RTOrd - 0010469-85.2019.5.18.0011	28/03/19	11/09/19	167
RTOrd - 0010477-62.2019.5.18.0011	28/03/19	04/09/19	160
RTOrd - 0010548-64.2019.5.18.0011	11/04/19	26/09/19	168

Legenda:
Ajuiz. Data do Ajuizamento;
Enc. da Instrução: Data da conclusão para proferir sentença;
Prazo: Quantidade de dias decorridos do ajuizamento até o encerramento da instrução.

PRAZO MÉDIO ENTRE O AJUIZAMENTO E O ENCERRAMENTO DA INSTRUÇÃO - 11ª VARA DO TRABALHO DE GOIÂNIA

11ª VARA DO TRABALHO DE GOIÂNIA

ORDINÁRIO

Qtd	Prazo Médio
75	128,17

Nr. Processo	Ajuiz.	nc. Instruçã	Prazo
RTOrd - 0010585-91.2019.5.18.0011	17/04/19	18/09/19	154
RTOrd - 0010613-59.2019.5.18.0011	24/04/19	26/09/19	155
RTOrd - 0010639-57.2019.5.18.0011	30/04/19	03/09/19	126
RTOrd - 0010643-94.2019.5.18.0011	30/04/19	02/09/19	125
RTOrd - 0010677-69.2019.5.18.0011	08/05/19	06/09/19	121
RTOrd - 0010705-37.2019.5.18.0011	13/05/19	12/09/19	122
RTOrd - 0010739-12.2019.5.18.0011	20/05/19	02/09/19	105
RTOrd - 0010750-41.2019.5.18.0011	21/05/19	24/09/19	126
RTOrd - 0010767-77.2019.5.18.0011	23/05/19	12/09/19	112
RTOrd - 0010779-91.2019.5.18.0011	27/05/19	03/09/19	99
RTOrd - 0010794-60.2019.5.18.0011	29/05/19	26/09/19	120
RTOrd - 0010795-45.2019.5.18.0011	29/05/19	04/09/19	98
RTOrd - 0010796-30.2019.5.18.0011	29/05/19	26/09/19	120
RTOrd - 0010801-52.2019.5.18.0011	30/05/19	23/09/19	116
RTOrd - 0010802-05.2017.5.18.0012	16/05/17	24/09/19	861
RTOrd - 0010833-57.2019.5.18.0011	06/06/19	24/09/19	110
RTOrd - 0010855-18.2019.5.18.0011	10/06/19	11/09/19	93
RTOrd - 0010894-15.2019.5.18.0011	17/06/19	10/09/19	85
RTOrd - 0010901-07.2019.5.18.0011	18/06/19	10/09/19	84
RTOrd - 0010902-89.2019.5.18.0011	18/06/19	26/09/19	100
RTOrd - 0010936-64.2019.5.18.0011	26/06/19	18/09/19	84
RTOrd - 0010946-11.2019.5.18.0011	27/06/19	03/09/19	68
RTOrd - 0010977-31.2019.5.18.0011	03/07/19	24/09/19	83
RTOrd - 0010984-23.2019.5.18.0011	04/07/19	24/09/19	82
RTOrd - 0011007-66.2019.5.18.0011	08/07/19	12/09/19	66

Legenda:
Ajuiz. Data do Ajuizamento;
Enc. da Instrução: Data da conclusão para proferir sentença;
Prazo: Quantidade de dias decorridos do ajuizamento até o encerramento da instrução.

PRAZO MÉDIO ENTRE O AJUIZAMENTO E O ENCERRAMENTO DA INSTRUÇÃO - 11ª VARA DO TRABALHO DE GOIÂNIA

11ª VARA DO TRABALHO DE GOIÂNIA

ORDINÁRIO

Qtd	Prazo Médio
75	128,17

Nr. Processo	Ajuiz.	nc. Instruçã	Prazo
RTOrd - 0011029-27.2019.5.18.0011	11/07/19	19/09/19	70
RTOrd - 0011074-31.2019.5.18.0011	19/07/19	24/09/19	67
RTOrd - 0011085-60.2019.5.18.0011	23/07/19	10/09/19	49
RTOrd - 0011093-37.2019.5.18.0011	24/07/19	09/09/19	47
RTOrd - 0011112-43.2019.5.18.0011	26/07/19	03/09/19	39
RTOrd - 0011113-62.2018.5.18.0011	29/08/18	04/09/19	371
RTOrd - 0011120-20.2019.5.18.0011	29/07/19	04/09/19	37
RTOrd - 0011122-17.2019.5.18.0002	24/07/19	10/09/19	48
RTOrd - 0011132-34.2019.5.18.0011	30/07/19	02/09/19	34
RTOrd - 0011141-93.2019.5.18.0011	31/07/19	03/09/19	34
RTOrd - 0011148-85.2019.5.18.0011	02/08/19	04/09/19	33
RTOrd - 0011157-47.2019.5.18.0011	05/08/19	05/09/19	31
RTOrd - 0011165-24.2019.5.18.0011	06/08/19	09/09/19	34
RTOrd - 0011172-16.2019.5.18.0011	08/08/19	10/09/19	33
RTOrd - 0011175-68.2019.5.18.0011	08/08/19	11/09/19	34
RTOrd - 0011179-08.2019.5.18.0011	09/08/19	11/09/19	33
RTOrd - 0011190-37.2019.5.18.0011	12/08/19	26/09/19	45
RTOrd - 0011199-96.2019.5.18.0011	14/08/19	30/09/19	47
RTOrd - 0011201-66.2019.5.18.0011	14/08/19	20/09/19	37
RTOrd - 0011229-34.2019.5.18.0011	20/08/19	23/09/19	34
RTOrd - 0011234-56.2019.5.18.0011	21/08/19	19/09/19	29
RTOrd - 0011235-41.2019.5.18.0011	21/08/19	05/09/19	15
RTOrd - 0011240-63.2019.5.18.0011	21/08/19	24/09/19	34
RTOrd - 0011277-90.2019.5.18.0011	29/08/19	30/09/19	32
RTOrd - 0011279-60.2019.5.18.0011	29/08/19	30/09/19	32

Legenda:
Ajuiz. Data do Ajuizamento;
Enc. da Instrução: Data da conclusão para proferir sentença;
Prazo: Quantidade de dias decorridos do ajuizamento até o encerramento da instrução.

PRAZO MÉDIO ENTRE O AJUIZAMENTO E O ENCERRAMENTO DA INSTRUÇÃO - 11ª VARA DO TRABALHO DE GOIÂNIA

11ª VARA DO TRABALHO DE GOIÂNIA

ORDINÁRIO

Qtd	Prazo Médio
75	128,17

Nr. Processo	Ajuiz.	nc. Instruçã	Prazo
RTOrd - 0011526-75.2018.5.18.0011	22/11/18	27/09/19	309
RTOrd - 0011641-96.2018.5.18.0011	18/12/18	13/09/19	269
RTOrd - 0011646-21.2018.5.18.0011	18/12/18	04/09/19	260
RTOrd - 0011854-73.2016.5.18.0011	18/10/16	27/09/19	1.074

Legenda:
Ajuiz. Data do Ajuizamento;
Enc. da Instrução: Data da conclusão para proferir sentença;
Prazo: Quantidade de dias decorridos do ajuizamento até o encerramento da instrução.

PRAZO MÉDIO ENTRE O AJUIZAMENTO E O ENCERRAMENTO DA INSTRUÇÃO - 11ª VARA DO TRABALHO DE GOIÂNIA

Data do encerramento da instrução entre 1/9/2019 e 30/9/2019 23:59:59

ANTÔNIO GONÇALVES PEREIRA JÚNIOR

ORDINÁRIO

Qtd	Prazo Médio
6	73,33

Nr. Processo	Ajuiz.	nc. Instruçã	Prazo
HoTrEx - 0011077-83.2019.5.18.0011	22/07/19	11/09/19	51
RTAlç - 0011241-48.2019.5.18.0011	22/08/19	10/09/19	19
RTOrd - 0011165-24.2019.5.18.0011	06/08/19	09/09/19	34
RTOrd - 0011172-16.2019.5.18.0011	08/08/19	10/09/19	33
RTOrd - 0011175-68.2019.5.18.0011	08/08/19	11/09/19	34
RTOrd - 0011641-96.2018.5.18.0011	18/12/18	13/09/19	269

Legenda:
Ajuiz. Data do Ajuizamento;
Enc. da Instrução: Data da conclusão para proferir sentença;
Prazo: Quantidade de dias decorridos do ajuizamento até o encerramento da instrução.

CARLOS ALBERTO BEGALLES

ORDINÁRIO

Qtd	Prazo Médio
38	109,18

Nr. Processo	Ajuiz.	nc. Instruçã	Prazo
ET - 0010431-73.2019.5.18.0011	21/03/19	27/09/19	190
ET - 0010861-25.2019.5.18.0011	11/06/19	25/09/19	106
ET - 0011110-73.2019.5.18.0011	26/07/19	11/09/19	47

Legenda:
Ajuiz. Data do Ajuizamento;
Enc. da Instrução: Data da conclusão para proferir sentença;
Prazo: Quantidade de dias decorridos do ajuizamento até o encerramento da instrução.

PRAZO MÉDIO ENTRE O AJUIZAMENTO E O ENCERRAMENTO DA INSTRUÇÃO - 11ª VARA DO TRABALHO DE GOIÂNIA

CARLOS ALBERTO BEGALLES

ORDINÁRIO

Qtd	Prazo Médio
38	109,18

Nr. Processo	Ajuiz.	nc. Instruçã	Prazo
ET - 0011126-27.2019.5.18.0011	30/07/19	24/09/19	56
ET - 0011206-88.2019.5.18.0011	15/08/19	09/09/19	25
RTOrd - 0010309-69.2019.5.18.0008	21/03/19	17/09/19	180
RTOrd - 0010403-08.2019.5.18.0011	18/03/19	03/09/19	169
RTOrd - 0010429-06.2019.5.18.0011	21/03/19	16/09/19	179
RTOrd - 0010469-85.2019.5.18.0011	28/03/19	11/09/19	167
RTOrd - 0010477-62.2019.5.18.0011	28/03/19	04/09/19	160
RTOrd - 0010585-91.2019.5.18.0011	17/04/19	18/09/19	154
RTOrd - 0010613-59.2019.5.18.0011	24/04/19	26/09/19	155
RTOrd - 0010639-57.2019.5.18.0011	30/04/19	03/09/19	126
RTOrd - 0010643-94.2019.5.18.0011	30/04/19	02/09/19	125
RTOrd - 0010677-69.2019.5.18.0011	08/05/19	06/09/19	121
RTOrd - 0010705-37.2019.5.18.0011	13/05/19	12/09/19	122
RTOrd - 0010739-12.2019.5.18.0011	20/05/19	02/09/19	105
RTOrd - 0010767-77.2019.5.18.0011	23/05/19	12/09/19	112
RTOrd - 0010779-91.2019.5.18.0011	27/05/19	03/09/19	99
RTOrd - 0010795-45.2019.5.18.0011	29/05/19	04/09/19	98
RTOrd - 0010801-52.2019.5.18.0011	30/05/19	23/09/19	116
RTOrd - 0010833-57.2019.5.18.0011	06/06/19	24/09/19	110
RTOrd - 0010855-18.2019.5.18.0011	10/06/19	11/09/19	93
RTOrd - 0010894-15.2019.5.18.0011	17/06/19	10/09/19	85
RTOrd - 0010901-07.2019.5.18.0011	18/06/19	10/09/19	84
RTOrd - 0010946-11.2019.5.18.0011	27/06/19	03/09/19	68
RTOrd - 0010977-31.2019.5.18.0011	03/07/19	24/09/19	83
RTOrd - 0011007-66.2019.5.18.0011	08/07/19	12/09/19	66

Legenda:
Ajuiz. Data do Ajuizamento;
Enc. da Instrução: Data da conclusão para proferir sentença;
Prazo: Quantidade de dias decorridos do ajuizamento até o encerramento da instrução.

PRAZO MÉDIO ENTRE O AJUIZAMENTO E O ENCERRAMENTO DA INSTRUÇÃO - 11ª VARA DO TRABALHO DE GOIÂNIA

CARLOS ALBERTO BEGALLES

ORDINÁRIO

Qtd	Prazo Médio
38	109,18

Nr. Processo	Ajuiz.	nc. Instruçã	Prazo
RTOrd - 0011029-27.2019.5.18.0011	11/07/19	19/09/19	70
RTOrd - 0011085-60.2019.5.18.0011	23/07/19	10/09/19	49
RTOrd - 0011093-37.2019.5.18.0011	24/07/19	09/09/19	47
RTOrd - 0011112-43.2019.5.18.0011	26/07/19	03/09/19	39
RTOrd - 0011113-62.2018.5.18.0011	29/08/18	04/09/19	371
RTOrd - 0011179-08.2019.5.18.0011	09/08/19	11/09/19	33
RTOrd - 0011235-41.2019.5.18.0011	21/08/19	05/09/19	15
RTOrd - 0011277-90.2019.5.18.0011	29/08/19	30/09/19	32
RTOrd - 0011279-60.2019.5.18.0011	29/08/19	30/09/19	32
RTOrd - 0011646-21.2018.5.18.0011	18/12/18	04/09/19	260

Legenda:
Ajuiz. Data do Ajuizamento;
Enc. da Instrução: Data da conclusão para proferir sentença;
Prazo: Quantidade de dias decorridos do ajuizamento até o encerramento da instrução.

HELVAN DOMINGOS PREGO

ORDINÁRIO

Qtd	Prazo Médio
1	37

Nr. Processo	Ajuiz.	nc. Instruçã	Prazo
RTOrd - 0011201-66.2019.5.18.0011	14/08/19	20/09/19	37

Legenda:
Ajuiz. Data do Ajuizamento;
Enc. da Instrução: Data da conclusão para proferir sentença;
Prazo: Quantidade de dias decorridos do ajuizamento até o encerramento da instrução.

LUCIANO SANTANA CRISPIM

PRAZO MÉDIO ENTRE O AJUIZAMENTO E O ENCERRAMENTO DA INSTRUÇÃO - 11ª VARA DO TRABALHO DE GOIÂNIA

ORDINÁRIO

Qtd	Prazo Médio
4	33,5

Nr. Processo	Ajuiz.	nc. Instruçã	Prazo
RTAlç - 0011293-44.2019.5.18.0011	02/09/19	23/09/19	21
RTOrd - 0011190-37.2019.5.18.0011	12/08/19	26/09/19	45
RTOrd - 0011229-34.2019.5.18.0011	20/08/19	23/09/19	34
RTOrd - 0011240-63.2019.5.18.0011	21/08/19	24/09/19	34

Legenda:
Ajuiz. Data do Ajuizamento;
Enc. da Instrução: Data da conclusão para proferir sentença;
Prazo: Quantidade de dias decorridos do ajuizamento até o encerramento da instrução.

NARAYANA TEIXEIRA HANNAS

ORDINÁRIO

Qtd	Prazo Médio
19	237,35

Nr. Processo	Ajuiz.	nc. Instruçã	Prazo
ConPag - 0010279-25.2019.5.18.0011	22/02/19	17/09/19	207
ET - 0011092-52.2019.5.18.0011	24/07/19	05/09/19	43
ET - 0011092-52.2019.5.18.0011	24/07/19	18/09/19	56
HoTrEx - 0010353-79.2019.5.18.0011	11/03/19	20/09/19	193
IDPJ - 0010632-02.2018.5.18.0011	22/05/18	19/09/19	485
IDPJ - 0011302-40.2018.5.18.0011	04/10/18	23/09/19	354
RTOrd - 0010244-65.2019.5.18.0011	15/02/19	24/09/19	221
RTOrd - 0010548-64.2019.5.18.0011	11/04/19	26/09/19	168
RTOrd - 0010750-41.2019.5.18.0011	21/05/19	24/09/19	126

Legenda:
Ajuiz. Data do Ajuizamento;
Enc. da Instrução: Data da conclusão para proferir sentença;
Prazo: Quantidade de dias decorridos do ajuizamento até o encerramento da instrução.

PRAZO MÉDIO ENTRE O AJUIZAMENTO E O ENCERRAMENTO DA INSTRUÇÃO - 11ª VARA DO TRABALHO DE GOIÂNIA

NARAYANA TEIXEIRA HANNAS

ORDINÁRIO

Qtd	Prazo Médio
19	237,35

Nr. Processo	Ajuiz.	nc. Instruçã	Prazo
RTOrd - 0010794-60.2019.5.18.0011	29/05/19	26/09/19	120
RTOrd - 0010796-30.2019.5.18.0011	29/05/19	26/09/19	120
RTOrd - 0010802-05.2017.5.18.0012	16/05/17	24/09/19	861
RTOrd - 0010902-89.2019.5.18.0011	18/06/19	26/09/19	100
RTOrd - 0010936-64.2019.5.18.0011	26/06/19	18/09/19	84
RTOrd - 0010984-23.2019.5.18.0011	04/07/19	24/09/19	82
RTOrd - 0011074-31.2019.5.18.0011	19/07/19	24/09/19	67
RTOrd - 0011122-17.2019.5.18.0002	24/07/19	10/09/19	48
RTOrd - 0011234-56.2019.5.18.0011	21/08/19	19/09/19	29
RTOrd - 0011526-75.2018.5.18.0011	22/11/18	27/09/19	309
RTOrd - 0011854-73.2016.5.18.0011	18/10/16	27/09/19	1.074

Legenda:
Ajuiz. Data do Ajuizamento;
Enc. da Instrução: Data da conclusão para proferir sentença;
Prazo: Quantidade de dias decorridos do ajuizamento até o encerramento da instrução.

SARA LÚCIA DAVI SOUSA

ORDINÁRIO

Qtd	Prazo Médio
6	31,17

Nr. Processo	Ajuiz.	nc. Instruçã	Prazo
RTAlç - 0011212-95.2019.5.18.0011	16/08/19	03/09/19	18
RTOrd - 0011120-20.2019.5.18.0011	29/07/19	04/09/19	37
RTOrd - 0011132-34.2019.5.18.0011	30/07/19	02/09/19	34

Legenda:
Ajuiz. Data do Ajuizamento;
Enc. da Instrução: Data da conclusão para proferir sentença;
Prazo: Quantidade de dias decorridos do ajuizamento até o encerramento da instrução.

PRAZO MÉDIO ENTRE O AJUIZAMENTO E O ENCERRAMENTO DA INSTRUÇÃO - 11ª VARA DO TRABALHO DE GOIÂNIA

SARA LÚCIA DAVI SOUSA

ORDINÁRIO

Qtd	Prazo Médio
6	31,17

Nr. Processo	Ajuiz.	nc. Instruçã	Prazo
RTOrd - 0011141-93.2019.5.18.0011	31/07/19	03/09/19	34
RTOrd - 0011148-85.2019.5.18.0011	02/08/19	04/09/19	33
RTOrd - 0011157-47.2019.5.18.0011	05/08/19	05/09/19	31

Legenda:
Ajuiz. Data do Ajuizamento;
Enc. da Instrução: Data da conclusão para proferir sentença;
Prazo: Quantidade de dias decorridos do ajuizamento até o encerramento da instrução.

WANDA LUCIA RAMOS DA SILVA

ORDINÁRIO

Qtd	Prazo Médio
1	47

Nr. Processo	Ajuiz.	nc. Instruçã	Prazo
RTOrd - 0011199-96.2019.5.18.0011	14/08/19	30/09/19	47

Legenda:
Ajuiz. Data do Ajuizamento;
Enc. da Instrução: Data da conclusão para proferir sentença;
Prazo: Quantidade de dias decorridos do ajuizamento até o encerramento da instrução.