

Conceituação

Tema	Prazos Processuais
Relatórios	Evolução Histórica Comparativo por VT Comparativo por Grupo Por Grupo Por VT Por Processo Por Magistrado
Resumo	Apresenta o prazo médio desde o ajuizamento da ação até o encerramento da instrução.
Descrição	O prazo médio é obtido calculando-se a quantidade de dias decorridos desde o ajuizamento até o encerramento da instrução. Os dados são extraídos baseando-se nos itens do e-Gestão: 267 e 90267 - Do ajuizamento da ação até o encerramento da instrução na fase de conhecimento – rito sumaríssimo; 268 e 90268 – Do ajuizamento da ação até o encerramento da instrução na fase de conhecimento – exceto rito sumaríssimo (ordinário)
Origem da informação	e-Gestão
Critérios e transformações	Coletado do e-Gestão, consolidado, otimizado e classificado para análise.
Análises possíveis	Prazo médio entre o ajuizamento da ação e o encerramento da instrução, detalhado de forma Geral, Por grupo, por VT, Por Processo e Por Magistrado.



EVOLUÇÃO HISTÓRICA DOS PRAZOS PROCESSUAIS ENTRE O AJUIZAMENTO E O ENCERRAMENTO DA INSTRUÇÃO - 2ª VARA DO TRABALHO DE RIO VERDE

Data do encerramento da instrução entre 1/9/2019 e 30/9/2019 23:59:59

Rito	Qtd	Prazo Médio
ORDINÁRIO	47	111,23
SUMARÍSSIMO	46	29,76
Total/Média	93	70,94

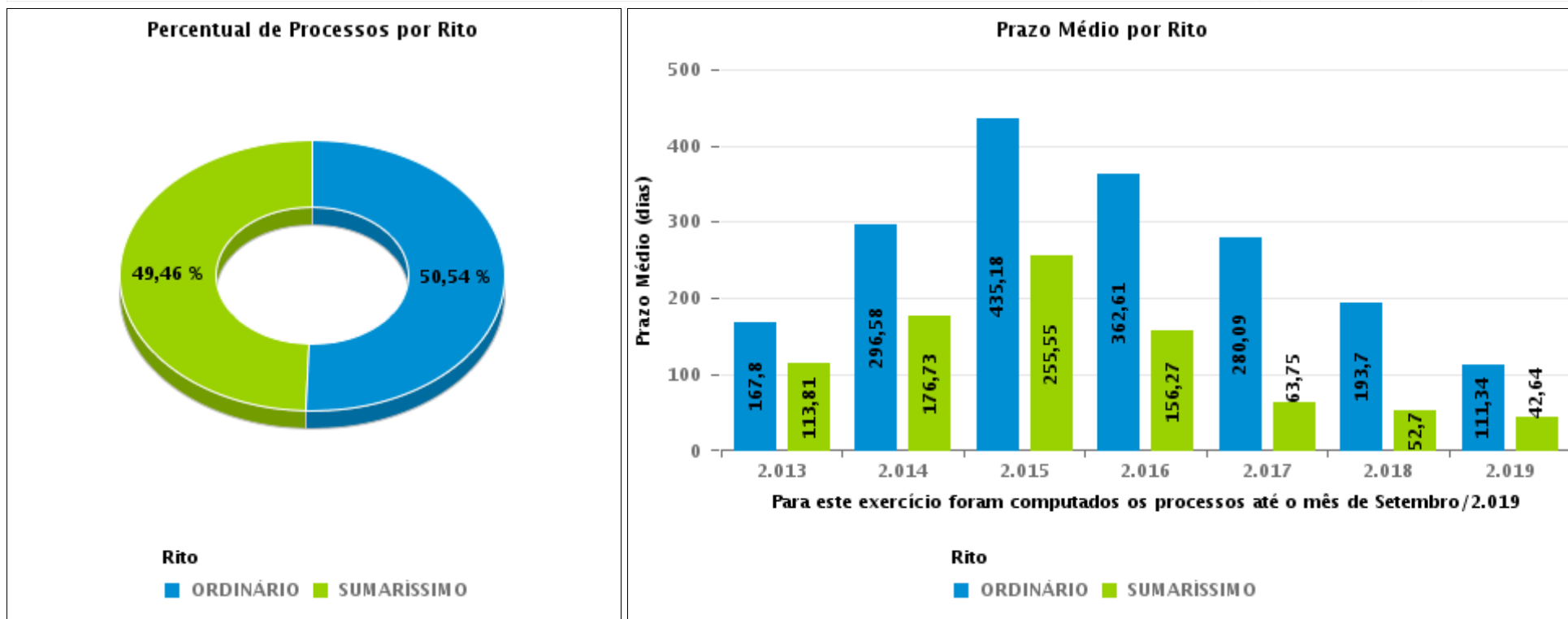



COMPARATIVO DO PRAZO MÉDIO ENTRE O AJUIZAMENTO E O ENCERRAMENTO DA INSTRUÇÃO - 2ª VARA DO TRABALHO DE RIO VERDE

Data do encerramento da instrução entre 1/9/2019 e 30/9/2019 23:59:59

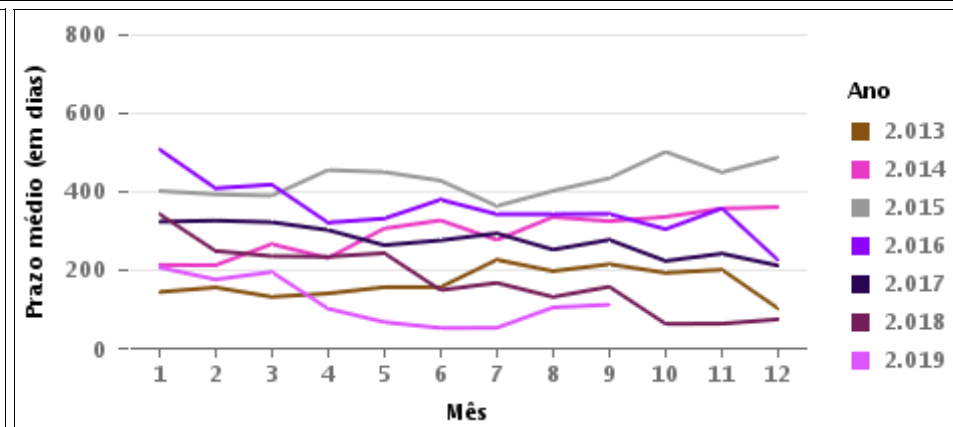
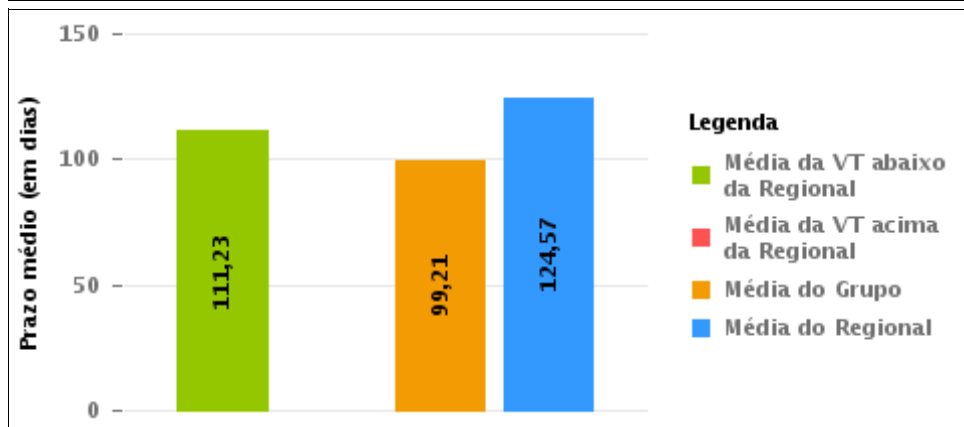
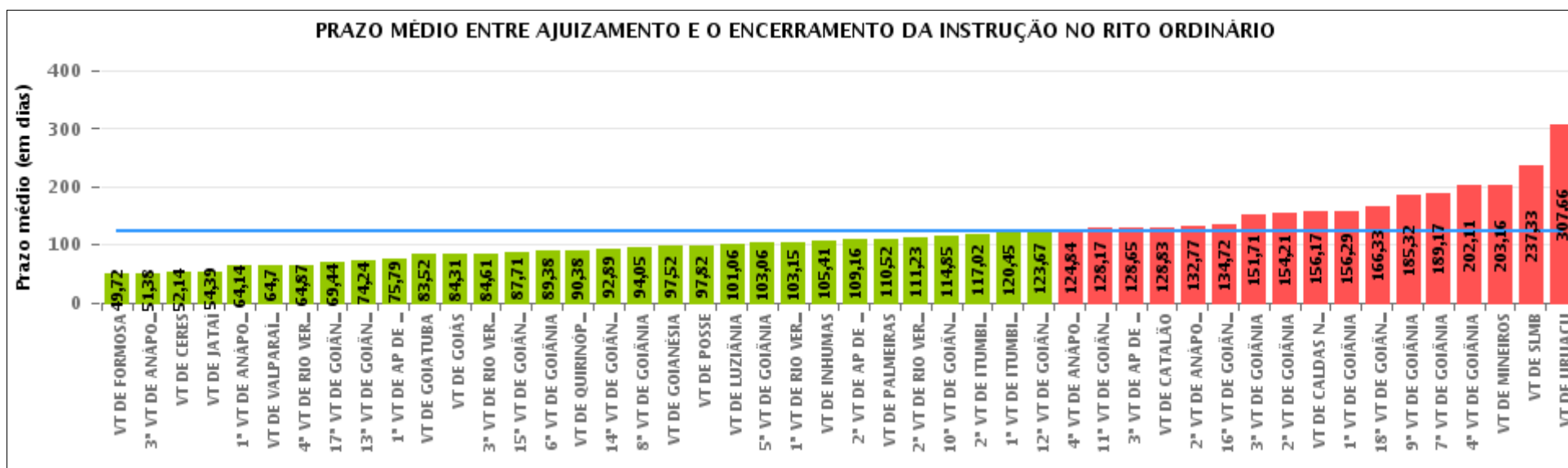



COMPARATIVO DO PRAZO MÉDIO ENTRE O AJUIZAMENTO E O ENCERRAMENTO DA INSTRUÇÃO ENTRE AS VARAS DO GRUPO

Data do encerramento da instrução entre 1/9/2019 e 30/9/2019 23:59:59

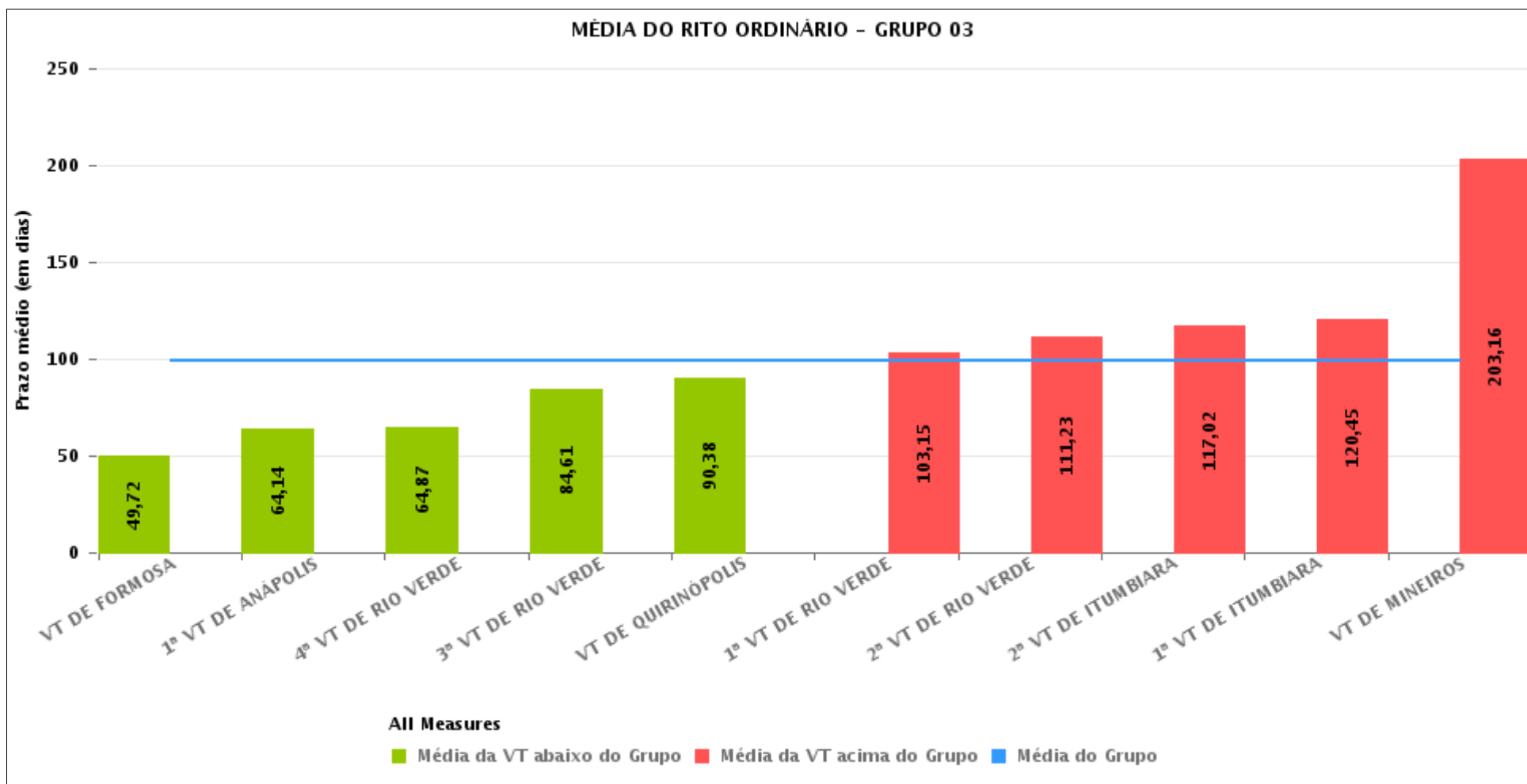



PRAZO MÉDIO ENTRE O AJUIZAMENTO E O ENCERRAMENTO DA INSTRUÇÃO POR GRUPO

Data do encerramento da instrução entre 1/9/2019 e 30/9/2019 23:59:59

Rito	Grupo	Qtd. Processos	Prazo Médio (dias)	Ranking
ORDINÁRIO	GRUPO 06	67	64,7	1°
	GRUPO 01	11	97,82	2°
	GRUPO 03	416	99,21	3°
	GRUPO 02	31	110,52	4°
	GRUPO 04	1.838	123,65	5°
	GRUPO 05	309	179,52	6°

Legenda:		# Grupo 04 – De 1501 a 2000	# Grupo 05 – De 2001 a 2500
# Grupo 01 – Até 750	1ª VT De Anápolis	1ª VT De Goiânia	16ª VT De Goiânia
VT de Posse	1ª VT De Rio Verde	2ª VT De Goiânia	VT De Luziânia
	2ª VT De Rio Verde	3ª VT De Goiânia	VT De Catalão
	3ª VT De Rio Verde	4ª VT De Goiânia	VT De Uruaçu
	4ª VT De Rio Verde	5ª VT De Goiânia	
# Grupo 02 – De 751 a 1000	1ª VT De Itumbiara	6ª VT De Goiânia	# Grupo 06 – Acima de 2500
VT de Palmeiras de Goiás	2ª VT De Itumbiara	7ª VT De Goiânia	VT De Valparaíso de Goiás
	VT De Quirinópolis	8ª VT De Goiânia	
	VT De Mineiros	9ª VT De Goiânia	
	VT De Formosa	10ª VT De Goiânia	
		11ª VT De Goiânia	
		12ª VT De Goiânia	
		13ª VT De Goiânia	
		14ª VT De Goiânia	
		15ª VT De Goiânia	
		17ª VT De Goiânia	
		18ª VT De Goiânia	
		2ª VT De Anápolis	
		3ª VT De Anápolis	
		4ª VT De Anápolis	
		1ª VT De Aparecida De Goiânia	
		2ª VT De Aparecida De Goiânia	
		3ª VT De Aparecida De Goiânia	
		VT DE Jataí	
		VT DE Goiatuba	
		VT DE Caldas Novas	
		VT DE Ceres	
		VT DE São Luís de Montes Belos	
		VT DE Goiás	
		VT DE Goianésia	
		VT DE Inhumas	



PRAZO MÉDIO ENTRE O AJUIZAMENTO E O ENCERRAMENTO DA INSTRUÇÃO DE TODAS AS VARAS DO TRABALHO

Data do encerramento da instrução entre 1/9/2019 e 30/9/2019 23:59:59

ORDINÁRIO

Qtd. Processos	Prazo Médio (dias)
2.672	124,57

Vara do Trabalho	Qtd Processos	Prazo Médio	Ranking
VARA DO TRABALHO DE FORMOSA	29	49,72	1°
3ª VARA DO TRABALHO DE ANÁPOLIS	40	51,38	2°
VARA DO TRABALHO DE CERES	28	52,14	3°
VARA DO TRABALHO DE JATAÍ	41	54,39	4°
1ª VARA DO TRABALHO DE ANÁPOLIS	36	64,14	5°
VARA DO TRABALHO DE VALPARAÍSO DE GOIÁS	67	64,7	6°
4ª VARA DO TRABALHO DE RIO VERDE	38	64,87	7°
17ª VARA DO TRABALHO DE GOIÂNIA	57	69,44	8°
13ª VARA DO TRABALHO DE GOIÂNIA	95	74,24	9°
1ª VARA DO TRABALHO DE APARECIDA DE GOIÂNIA	42	75,79	10°
VARA DO TRABALHO DE GOIATUBA	31	83,52	11°
VARA DO TRABALHO DE GOIÁS	45	84,31	12°
3ª VARA DO TRABALHO DE RIO VERDE	46	84,61	13°
15ª VARA DO TRABALHO DE GOIÂNIA	73	87,71	14°
6ª VARA DO TRABALHO DE GOIÂNIA	53	89,38	15°
VARA DO TRABALHO DE QUIRINÓPOLIS	47	90,38	16°
14ª VARA DO TRABALHO DE GOIÂNIA	101	92,89	17°
8ª VARA DO TRABALHO DE GOIÂNIA	64	94,05	18°
VARA DO TRABALHO DE GOIANÉSIA	21	97,52	19°
VARA DO TRABALHO DE POSSE	11	97,82	20°
VARA DO TRABALHO DE LUZIÂNIA	83	101,06	21°
5ª VARA DO TRABALHO DE GOIÂNIA	66	103,06	22°
1ª VARA DO TRABALHO DE RIO VERDE	62	103,15	23°
VARA DO TRABALHO DE INHUMAS	44	105,41	24°
2ª VARA DO TRABALHO DE APARECIDA DE GOIÂNIA	50	109,16	25°
VARA DO TRABALHO DE PALMEIRAS	31	110,52	26°



PRAZO MÉDIO ENTRE O AJUIZAMENTO E O ENCERRAMENTO DA INSTRUÇÃO DE TODAS AS VARAS DO TRABALHO

ORDINÁRIO

Qtd. Processos	Prazo Médio (dias)
2.672	124,57

Vara do Trabalho	Qtd Processos	Prazo Médio	Ranking
2ª VARA DO TRABALHO DE RIO VERDE	47	111,23	27°
10ª VARA DO TRABALHO DE GOIÂNIA	53	114,85	28°
2ª VARA DO TRABALHO DE ITUMBIARA	42	117,02	29°
1ª VARA DO TRABALHO DE ITUMBIARA	44	120,45	30°
12ª VARA DO TRABALHO DE GOIÂNIA	86	123,67	31°
4ª VARA DO TRABALHO DE ANÁPOLIS	57	124,84	32°
11ª VARA DO TRABALHO DE GOIÂNIA	76	128,17	33°
3ª VARA DO TRABALHO DE APARECIDA DE GOIÂNIA	46	128,65	34°
VARA DO TRABALHO DE CATALÃO	53	128,83	35°
2ª VARA DO TRABALHO DE ANÁPOLIS	62	132,77	36°
16ª VARA DO TRABALHO DE GOIÂNIA	75	134,72	37°
3ª VARA DO TRABALHO DE GOIÂNIA	63	151,71	38°
2ª VARA DO TRABALHO DE GOIÂNIA	56	154,21	39°
VARA DO TRABALHO DE CALDAS NOVAS	35	156,17	40°
1ª VARA DO TRABALHO DE GOIÂNIA	72	156,29	41°
18ª VARA DO TRABALHO DE GOIÂNIA	98	166,33	42°
9ª VARA DO TRABALHO DE GOIÂNIA	66	185,32	43°
7ª VARA DO TRABALHO DE GOIÂNIA	84	189,17	44°
4ª VARA DO TRABALHO DE GOIÂNIA	90	202,11	45°
VARA DO TRABALHO DE MINEIROS	25	203,16	46°
VARA DO TRABALHO DE SÃO LUIS DE MONTES BELOS	43	237,33	47°
VARA DO TRABALHO DE URUAÇU	98	307,66	48°



PRAZO MÉDIO ENTRE O AJUIZAMENTO E O ENCERRAMENTO DA INSTRUÇÃO - 2ª VARA DO TRABALHO DE RIO VERDE

Data do encerramento da instrução entre 1/9/2019 e 30/9/2019 23:59:59

2ª VARA DO TRABALHO DE RIO VERDE

ORDINÁRIO

Qtd	Prazo Médio
47	111,23

Nr. Processo	Ajuiz.	nc. Instruçã	Prazo
ConPag - 0010871-87.2019.5.18.0102	19/09/19	24/09/19	5
ET - 0010139-09.2019.5.18.0102	08/02/19	24/09/19	228
ET - 0010597-26.2019.5.18.0102	24/06/19	16/09/19	84
ET - 0010773-05.2019.5.18.0102	19/08/19	17/09/19	29
RTAlç - 0010764-43.2019.5.18.0102	16/08/19	03/09/19	18
RTAlç - 0010765-28.2019.5.18.0102	16/08/19	03/09/19	18
RTOrd - 0010251-75.2019.5.18.0102	13/03/19	06/09/19	177
RTOrd - 0010299-34.2019.5.18.0102	26/03/19	04/09/19	162
RTOrd - 0010302-86.2019.5.18.0102	26/03/19	03/09/19	161
RTOrd - 0010333-09.2019.5.18.0102	03/04/19	13/09/19	163
RTOrd - 0010364-29.2019.5.18.0102	11/04/19	05/09/19	147
RTOrd - 0010370-36.2019.5.18.0102	14/04/19	05/09/19	144
RTOrd - 0010389-42.2019.5.18.0102	22/04/19	30/09/19	161
RTOrd - 0010390-27.2019.5.18.0102	22/04/19	16/09/19	147
RTOrd - 0010418-92.2019.5.18.0102	01/05/19	17/09/19	139
RTOrd - 0010425-84.2019.5.18.0102	02/05/19	09/09/19	130
RTOrd - 0010438-83.2019.5.18.0102	07/05/19	09/09/19	125
RTOrd - 0010460-44.2019.5.18.0102	13/05/19	17/09/19	127
RTOrd - 0010474-28.2019.5.18.0102	17/05/19	02/09/19	108
RTOrd - 0010476-95.2019.5.18.0102	18/05/19	03/09/19	108
RTOrd - 0010515-92.2019.5.18.0102	30/05/19	09/09/19	102

Legenda:

Ajuiz. Data do Ajuizamento;

Enc. da Instrução: Data da conclusão para proferir sentença;

Prazo: Quantidade de dias decorridos do ajuizamento até o encerramento da instrução.



**PRAZO MÉDIO ENTRE O AJUIZAMENTO E O
ENCERRAMENTO DA INSTRUÇÃO - 2ª VARA DO
TRABALHO DE RIO VERDE**

**2ª VARA DO TRABALHO DE RIO
VERDE**

ORDINÁRIO

Qtd	Prazo Médio
47	111,23

Nr. Processo	Ajuiz.	nc. Instruça	Prazo
RTOrd - 0010535-83.2019.5.18.0102	04/06/19	17/09/19	105
RTOrd - 0010543-60.2019.5.18.0102	06/06/19	03/09/19	89
RTOrd - 0010558-29.2019.5.18.0102	11/06/19	05/09/19	86
RTOrd - 0010591-13.2019.5.18.0104	13/06/19	19/09/19	98
RTOrd - 0010593-86.2019.5.18.0102	19/06/19	17/09/19	90
RTOrd - 0010595-56.2019.5.18.0102	21/06/19	17/09/19	88
RTOrd - 0010608-55.2019.5.18.0102	26/06/19	30/09/19	96
RTOrd - 0010624-09.2019.5.18.0102	01/07/19	09/09/19	70
RTOrd - 0010628-46.2019.5.18.0102	03/07/19	03/09/19	62
RTOrd - 0010629-31.2019.5.18.0102	03/07/19	03/09/19	62
RTOrd - 0010640-60.2019.5.18.0102	05/07/19	03/09/19	60
RTOrd - 0010664-88.2019.5.18.0102	15/07/19	24/09/19	71
RTOrd - 0010666-58.2019.5.18.0102	15/07/19	24/09/19	71
RTOrd - 0010673-50.2019.5.18.0102	17/07/19	02/09/19	47
RTOrd - 0010698-63.2019.5.18.0102	24/07/19	03/09/19	41
RTOrd - 0010712-47.2019.5.18.0102	30/07/19	19/09/19	51
RTOrd - 0010720-24.2019.5.18.0102	31/07/19	05/09/19	36
RTOrd - 0010729-83.2019.5.18.0102	02/08/19	24/09/19	53
RTOrd - 0010734-08.2019.5.18.0102	06/08/19	12/09/19	37
RTOrd - 0010763-58.2019.5.18.0102	16/08/19	03/09/19	18
RTOrd - 0010772-20.2019.5.18.0102	19/08/19	04/09/19	16
RTOrd - 0010792-11.2019.5.18.0102	26/08/19	11/09/19	16
RTOrd - 0010796-48.2019.5.18.0102	26/08/19	12/09/19	17
RTOrd - 0010814-06.2018.5.18.0102	31/10/18	11/09/19	315

Legenda:

Ajuiz. Data do Ajuizamento;

Enc. da Instrução: Data da conclusão para proferir sentença;

Prazo: Quantidade de dias decorridos do ajuizamento até o encerramento da instrução.



**PRAZO MÉDIO ENTRE O AJUIZAMENTO E O
ENCERRAMENTO DA INSTRUÇÃO - 2ª VARA DO
TRABALHO DE RIO VERDE**

**2ª VARA DO TRABALHO DE RIO
VERDE**

ORDINÁRIO

Qtd	Prazo Médio
47	111,23

Nr. Processo	Ajuiz.	nc. Instruçã	Prazo
RTOrd - 0010837-15.2019.5.18.0102	09/09/19	25/09/19	16
RTOrd - 0011698-06.2016.5.18.0102	25/11/16	25/09/19	1.034

Legenda:

Ajuiz. Data do Ajuizamento;

Enc. da Instrução: Data da conclusão para proferir sentença;

Prazo: Quantidade de dias decorridos do ajuizamento até o encerramento da instrução.



PRAZO MÉDIO ENTRE O AJUIZAMENTO E O ENCERRAMENTO DA INSTRUÇÃO - 2ª VARA DO TRABALHO DE RIO VERDE

Data do encerramento da instrução entre 1/9/2019 e 30/9/2019 23:59:59

DANIEL BRANQUINHO CARDOSO

ORDINÁRIO

Qtd	Prazo Médio
16	101,81

Nr. Processo	Ajuiz.	nc. Instruçã	Prazo
RTOrd - 0010299-34.2019.5.18.0102	26/03/19	04/09/19	162
RTOrd - 0010302-86.2019.5.18.0102	26/03/19	03/09/19	161
RTOrd - 0010333-09.2019.5.18.0102	03/04/19	13/09/19	163
RTOrd - 0010364-29.2019.5.18.0102	11/04/19	05/09/19	147
RTOrd - 0010425-84.2019.5.18.0102	02/05/19	09/09/19	130
RTOrd - 0010474-28.2019.5.18.0102	17/05/19	02/09/19	108
RTOrd - 0010476-95.2019.5.18.0102	18/05/19	03/09/19	108
RTOrd - 0010558-29.2019.5.18.0102	11/06/19	05/09/19	86
RTOrd - 0010628-46.2019.5.18.0102	03/07/19	03/09/19	62
RTOrd - 0010640-60.2019.5.18.0102	05/07/19	03/09/19	60
RTOrd - 0010698-63.2019.5.18.0102	24/07/19	03/09/19	41
RTOrd - 0010734-08.2019.5.18.0102	06/08/19	12/09/19	37
RTOrd - 0010772-20.2019.5.18.0102	19/08/19	04/09/19	16
RTOrd - 0010792-11.2019.5.18.0102	26/08/19	11/09/19	16
RTOrd - 0010796-48.2019.5.18.0102	26/08/19	12/09/19	17
RTOrd - 0010814-06.2018.5.18.0102	31/10/18	11/09/19	315

Legenda:
Ajuiz. Data do Ajuizamento;
Enc. da Instrução: Data da conclusão para proferir sentença;
Prazo: Quantidade de dias decorridos do ajuizamento até o encerramento da instrução.

MARCELA CARDOSO SCHÜTZ DE ARAÚJO



**PRAZO MÉDIO ENTRE O AJUIZAMENTO E O
ENCERRAMENTO DA INSTRUÇÃO - 2ª VARA DO
TRABALHO DE RIO VERDE**

**MARCELA CARDOSO SCHÜTZ DE
ARAÚJO
ORDINÁRIO**

Qtd	Prazo Médio
28	126,61

Nr. Processo	Ajuiz.	nc. Instruçã	Prazo
ConPag - 0010871-87.2019.5.18.0102	19/09/19	24/09/19	5
ET - 0010139-09.2019.5.18.0102	08/02/19	24/09/19	228
ET - 0010597-26.2019.5.18.0102	24/06/19	16/09/19	84
ET - 0010773-05.2019.5.18.0102	19/08/19	17/09/19	29
RTOrd - 0010251-75.2019.5.18.0102	13/03/19	06/09/19	177
RTOrd - 0010370-36.2019.5.18.0102	14/04/19	05/09/19	144
RTOrd - 0010389-42.2019.5.18.0102	22/04/19	30/09/19	161
RTOrd - 0010390-27.2019.5.18.0102	22/04/19	16/09/19	147
RTOrd - 0010418-92.2019.5.18.0102	01/05/19	17/09/19	139
RTOrd - 0010438-83.2019.5.18.0102	07/05/19	09/09/19	125
RTOrd - 0010460-44.2019.5.18.0102	13/05/19	17/09/19	127
RTOrd - 0010515-92.2019.5.18.0102	30/05/19	09/09/19	102
RTOrd - 0010535-83.2019.5.18.0102	04/06/19	17/09/19	105
RTOrd - 0010543-60.2019.5.18.0102	06/06/19	03/09/19	89
RTOrd - 0010591-13.2019.5.18.0104	13/06/19	19/09/19	98
RTOrd - 0010593-86.2019.5.18.0102	19/06/19	17/09/19	90
RTOrd - 0010595-56.2019.5.18.0102	21/06/19	17/09/19	88
RTOrd - 0010608-55.2019.5.18.0102	26/06/19	30/09/19	96
RTOrd - 0010624-09.2019.5.18.0102	01/07/19	09/09/19	70
RTOrd - 0010629-31.2019.5.18.0102	03/07/19	03/09/19	62
RTOrd - 0010664-88.2019.5.18.0102	15/07/19	24/09/19	71
RTOrd - 0010666-58.2019.5.18.0102	15/07/19	24/09/19	71
RTOrd - 0010673-50.2019.5.18.0102	17/07/19	02/09/19	47
RTOrd - 0010712-47.2019.5.18.0102	30/07/19	19/09/19	51

Legenda:

Ajuiz. Data do Ajuizamento;

Enc. da Instrução: Data da conclusão para proferir sentença;

Prazo: Quantidade de dias decorridos do ajuizamento até o encerramento da instrução.



**PRAZO MÉDIO ENTRE O AJUIZAMENTO E O
ENCERRAMENTO DA INSTRUÇÃO - 2ª VARA DO
TRABALHO DE RIO VERDE**

**MARCELA CARDOSO SCHÜTZ DE
ARAÚJO**

Nr. Processo	Ajuiz.	nc. Instruçã	Prazo
RTOrd - 0010720-24.2019.5.18.0102	31/07/19	05/09/19	36
RTOrd - 0010729-83.2019.5.18.0102	02/08/19	24/09/19	53
RTOrd - 0010837-15.2019.5.18.0102	09/09/19	25/09/19	16
RTOrd - 0011698-06.2016.5.18.0102	25/11/16	25/09/19	1.034

Legenda:
Ajuiz. Data do Ajuizamento;
Enc. da Instrução: Data da conclusão para proferir sentença;
Prazo: Quantidade de dias decorridos do ajuizamento até o encerramento da instrução.

SAMARA MOREIRA DE SOUSA

ORDINÁRIO

Qtd	Prazo Médio
3	18

Nr. Processo	Ajuiz.	nc. Instruçã	Prazo
RTAlç - 0010764-43.2019.5.18.0102	16/08/19	03/09/19	18
RTAlç - 0010765-28.2019.5.18.0102	16/08/19	03/09/19	18
RTOrd - 0010763-58.2019.5.18.0102	16/08/19	03/09/19	18

Legenda:
Ajuiz. Data do Ajuizamento;
Enc. da Instrução: Data da conclusão para proferir sentença;
Prazo: Quantidade de dias decorridos do ajuizamento até o encerramento da instrução.