

Conceituação

Tema	Prazos Processuais
Relatórios	Evolução Histórica Comparativo por VT Comparativo por Grupo Por Grupo Por VT Por Processo Por Magistrado
Resumo	Apresenta o prazo médio desde o ajuizamento da ação até o encerramento da instrução.
Descrição	O prazo médio é obtido calculando-se a quantidade de dias decorridos desde o ajuizamento até o encerramento da instrução. Os dados são extraídos baseando-se nos itens do e-Gestão: 267 e 90267 - Do ajuizamento da ação até o encerramento da instrução na fase de conhecimento – rito sumaríssimo; 268 e 90268 – Do ajuizamento da ação até o encerramento da instrução na fase de conhecimento – exceto rito sumaríssimo (ordinário)
Origem da informação	e-Gestão
Critérios e transformações	Coletado do e-Gestão, consolidado, otimizado e classificado para análise.
Análises possíveis	Prazo médio entre o ajuizamento da ação e o encerramento da instrução, detalhado de forma Geral, Por grupo, por VT, Por Processo e Por Magistrado.



EVOLUÇÃO HISTÓRICA DOS PRAZOS PROCESSUAIS ENTRE O AJUIZAMENTO E O ENCERRAMENTO DA INSTRUÇÃO - VARA DO TRABALHO DE LUZIÂNIA

Data do encerramento da instrução entre 1/9/2019 e 30/9/2019 23:59:59

Rito	Qtd	Prazo Médio
ORDINÁRIO	83	101,06
SUMARÍSSIMO	85	24,86
Total/Média	168	62,51

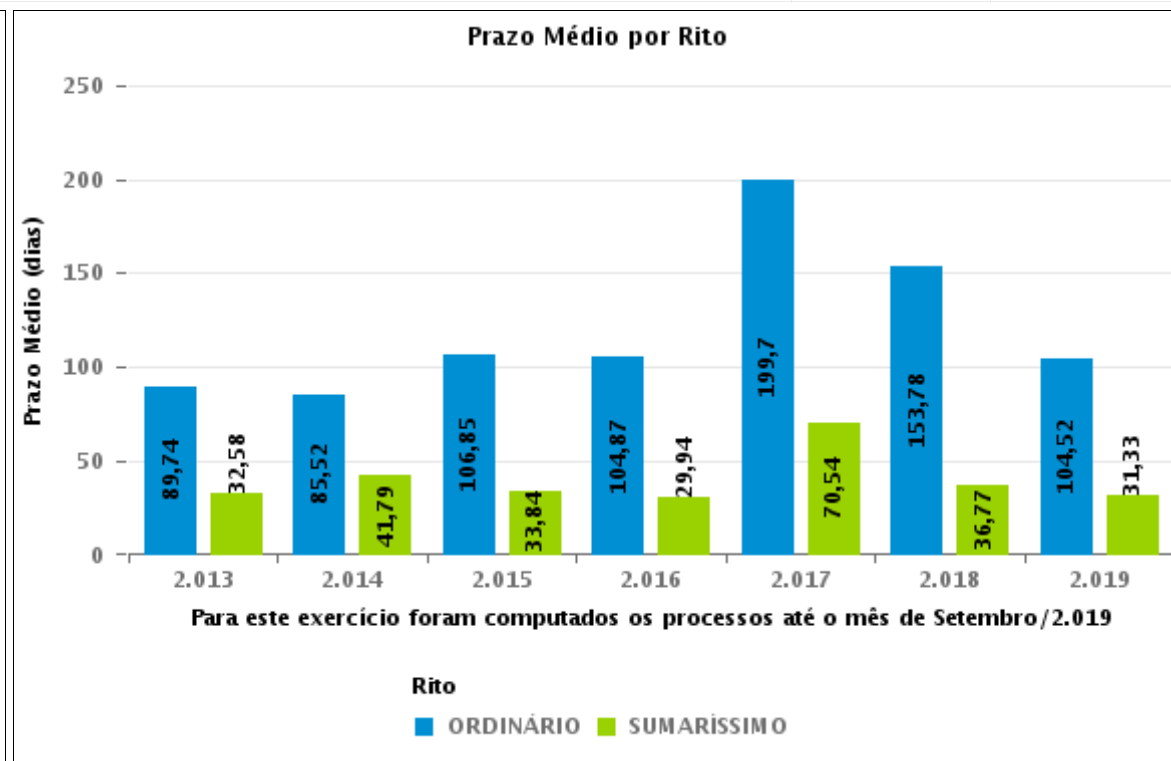
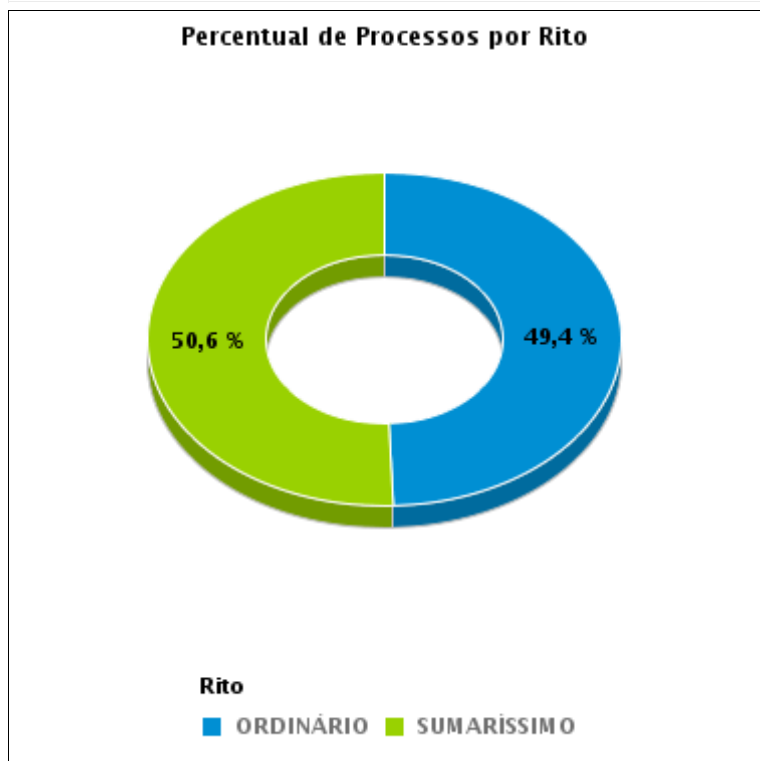



COMPARATIVO DO PRAZO MÉDIO ENTRE O AJUIZAMENTO E O ENCERRAMENTO DA INSTRUÇÃO - VARA DO TRABALHO DE LUZIÂNIA

Data do encerramento da instrução entre 1/9/2019 e 30/9/2019 23:59:59

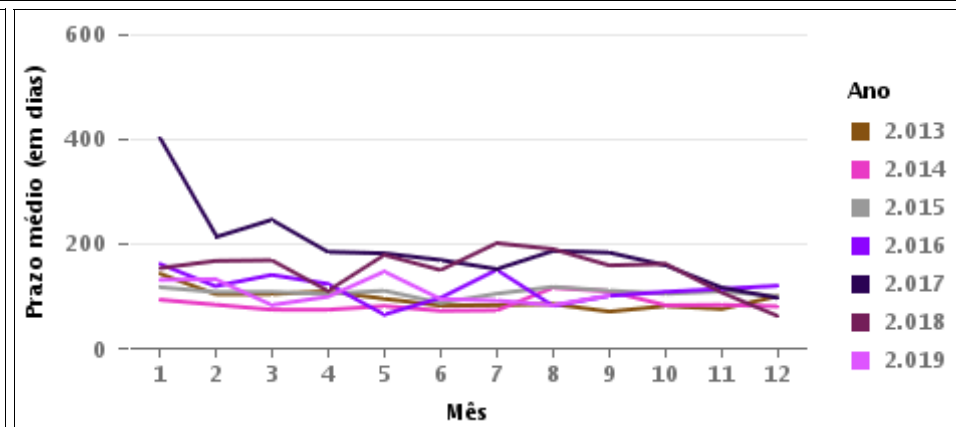
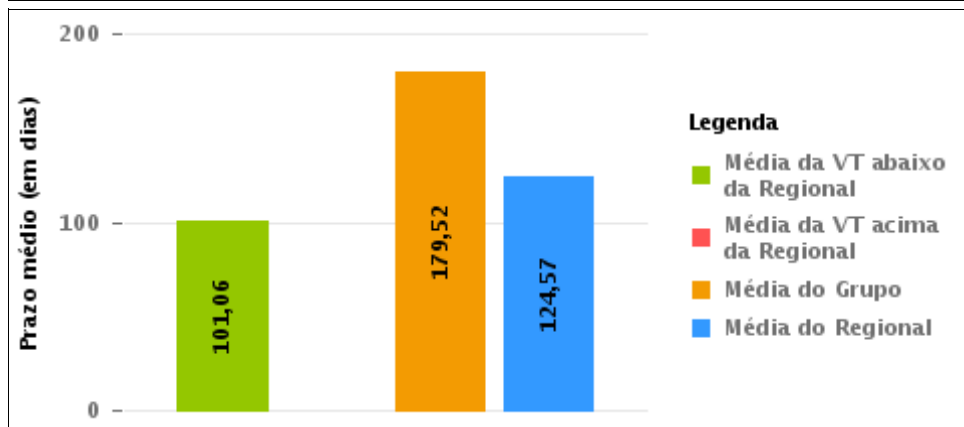
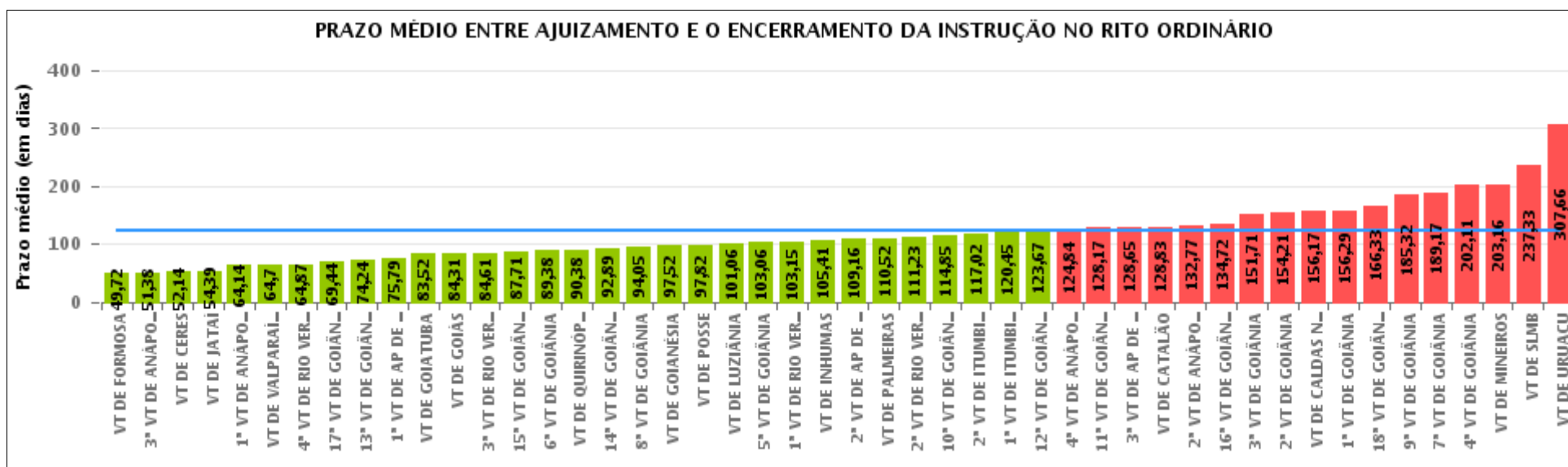



COMPARATIVO DO PRAZO MÉDIO ENTRE O AJUIZAMENTO E O ENCERRAMENTO DA INSTRUÇÃO ENTRE AS VARAS DO GRUPO

Data do encerramento da instrução entre 1/9/2019 e 30/9/2019 23:59:59

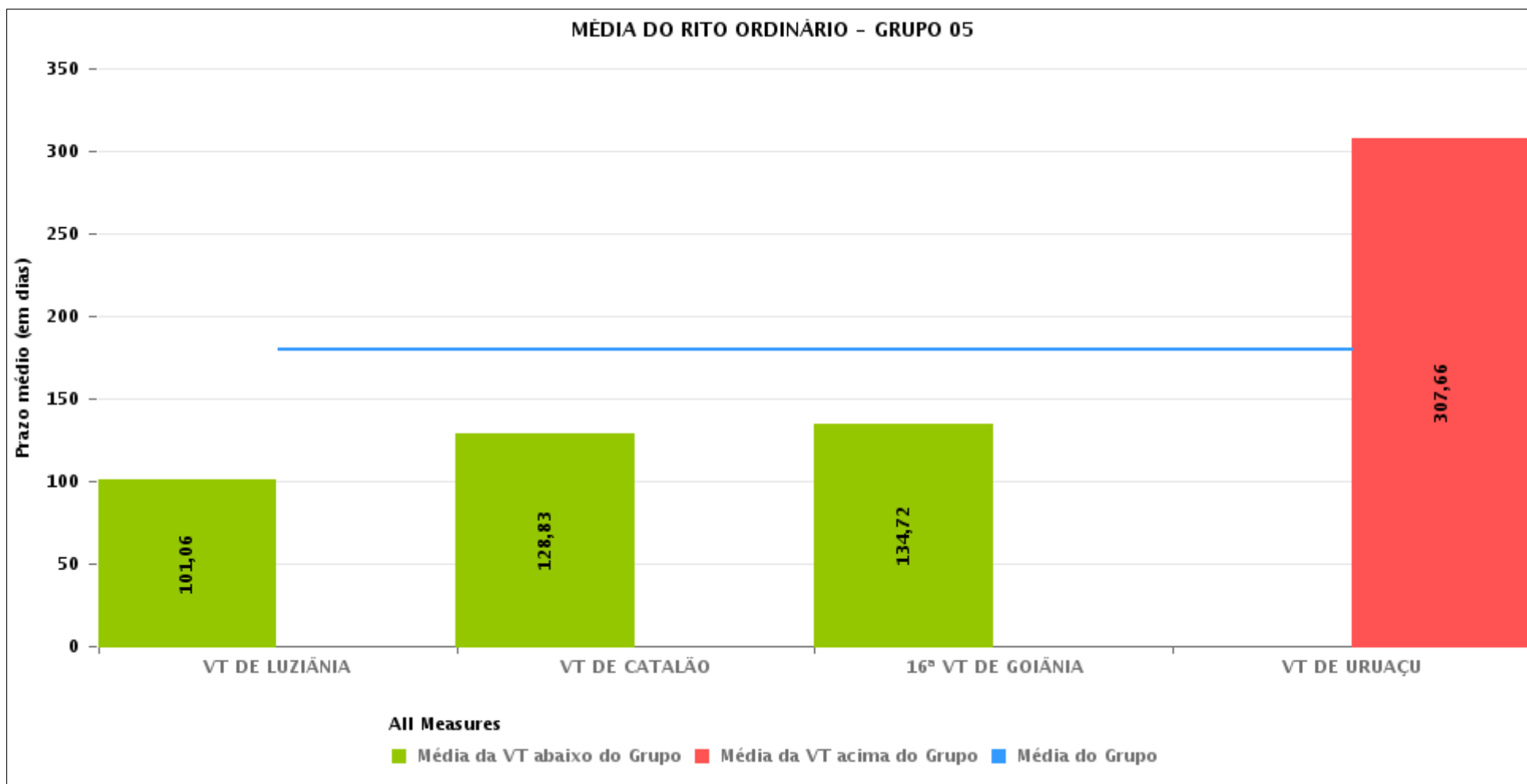



PRAZO MÉDIO ENTRE O AJUIZAMENTO E O ENCERRAMENTO DA INSTRUÇÃO POR GRUPO

Data do encerramento da instrução entre 1/9/2019 e 30/9/2019 23:59:59

Rito	Grupo	Qtd. Processos	Prazo Médio (dias)	Ranking
ORDINÁRIO	GRUPO 06	67	64,7	1°
	GRUPO 01	11	97,82	2°
	GRUPO 03	416	99,21	3°
	GRUPO 02	31	110,52	4°
	GRUPO 04	1.838	123,65	5°
	GRUPO 05	309	179,52	6°

<p>Legenda:</p> <p># Grupo 01 – Até 750</p> <p>VT de Posse</p> <p># Grupo 02 – De 751 a 1000</p> <p>VT de Palmeiras de Goiás</p>	<p>1ª VT De Anápolis</p> <p>1ª VT De Rio Verde</p> <p>2ª VT De Rio Verde</p> <p>3ª VT De Rio Verde</p> <p>4ª VT De Rio Verde</p> <p>1ª VT De Itumbiara</p> <p>2ª VT De Itumbiara</p> <p>VT De Quirinópolis</p> <p>VT De Mineiros</p> <p>VT De Formosa</p>	<p># Grupo 04 – De 1501 a 2000</p> <p>1ª VT De Goiânia</p> <p>2ª VT De Goiânia</p> <p>3ª VT De Goiânia</p> <p>4ª VT De Goiânia</p> <p>5ª VT De Goiânia</p> <p>6ª VT De Goiânia</p> <p>7ª VT De Goiânia</p> <p>8ª VT De Goiânia</p> <p>9ª VT De Goiânia</p> <p>10ª VT De Goiânia</p> <p>11ª VT De Goiânia</p> <p>12ª VT De Goiânia</p> <p>13ª VT De Goiânia</p> <p>14ª VT De Goiânia</p> <p>15ª VT De Goiânia</p> <p>17ª VT De Goiânia</p> <p>18ª VT De Goiânia</p> <p>2ª VT De Anápolis</p> <p>3ª VT De Anápolis</p> <p>4ª VT De Anápolis</p> <p>1ª VT De Aparecida De Goiânia</p> <p>2ª VT De Aparecida De Goiânia</p> <p>3ª VT De Aparecida De Goiânia</p> <p>VT DE Jataí</p> <p>VT DE Goiatuba</p> <p>VT DE Caldas Novas</p> <p>VT DE Ceres</p> <p>VT DE São Luís de Montes Belos</p> <p>VT DE Goiás</p> <p>VT DE Goianésia</p> <p>VT DE Inhumas</p>	<p># Grupo 05 – De 2001 a 2500</p> <p>16ª VT De Goiânia</p> <p>VT De Luziânia</p> <p>VT De Catalão</p> <p>VT De Uruaçu</p> <p># Grupo 06 – Acima de 2500</p> <p>VT De Valparaíso de Goiás</p>
--	---	---	---



PRAZO MÉDIO ENTRE O AJUIZAMENTO E O ENCERRAMENTO DA INSTRUÇÃO DE TODAS AS VARAS DO TRABALHO

Data do encerramento da instrução entre 1/9/2019 e 30/9/2019 23:59:59

ORDINÁRIO

Qtd. Processos	Prazo Médio (dias)
2.672	124,57

Vara do Trabalho	Qtd Processos	Prazo Médio	Ranking
VARA DO TRABALHO DE FORMOSA	29	49,72	1°
3ª VARA DO TRABALHO DE ANÁPOLIS	40	51,38	2°
VARA DO TRABALHO DE CERES	28	52,14	3°
VARA DO TRABALHO DE JATAÍ	41	54,39	4°
1ª VARA DO TRABALHO DE ANÁPOLIS	36	64,14	5°
VARA DO TRABALHO DE VALPARAÍSO DE GOIÁS	67	64,7	6°
4ª VARA DO TRABALHO DE RIO VERDE	38	64,87	7°
17ª VARA DO TRABALHO DE GOIÂNIA	57	69,44	8°
13ª VARA DO TRABALHO DE GOIÂNIA	95	74,24	9°
1ª VARA DO TRABALHO DE APARECIDA DE GOIÂNIA	42	75,79	10°
VARA DO TRABALHO DE GOIATUBA	31	83,52	11°
VARA DO TRABALHO DE GOIÁS	45	84,31	12°
3ª VARA DO TRABALHO DE RIO VERDE	46	84,61	13°
15ª VARA DO TRABALHO DE GOIÂNIA	73	87,71	14°
6ª VARA DO TRABALHO DE GOIÂNIA	53	89,38	15°
VARA DO TRABALHO DE QUIRINÓPOLIS	47	90,38	16°
14ª VARA DO TRABALHO DE GOIÂNIA	101	92,89	17°
8ª VARA DO TRABALHO DE GOIÂNIA	64	94,05	18°
VARA DO TRABALHO DE GOIANÉSIA	21	97,52	19°
VARA DO TRABALHO DE POSSE	11	97,82	20°
VARA DO TRABALHO DE LUZIÂNIA	83	101,06	21°
5ª VARA DO TRABALHO DE GOIÂNIA	66	103,06	22°
1ª VARA DO TRABALHO DE RIO VERDE	62	103,15	23°
VARA DO TRABALHO DE INHUMAS	44	105,41	24°
2ª VARA DO TRABALHO DE APARECIDA DE GOIÂNIA	50	109,16	25°
VARA DO TRABALHO DE PALMEIRAS	31	110,52	26°



PRAZO MÉDIO ENTRE O AJUIZAMENTO E O ENCERRAMENTO DA INSTRUÇÃO DE TODAS AS VARAS DO TRABALHO

ORDINÁRIO

Qtd. Processos	Prazo Médio (dias)
2.672	124,57

Vara do Trabalho	Qtd Processos	Prazo Médio	Ranking
2ª VARA DO TRABALHO DE RIO VERDE	47	111,23	27°
10ª VARA DO TRABALHO DE GOIÂNIA	53	114,85	28°
2ª VARA DO TRABALHO DE ITUMBIARA	42	117,02	29°
1ª VARA DO TRABALHO DE ITUMBIARA	44	120,45	30°
12ª VARA DO TRABALHO DE GOIÂNIA	86	123,67	31°
4ª VARA DO TRABALHO DE ANÁPOLIS	57	124,84	32°
11ª VARA DO TRABALHO DE GOIÂNIA	76	128,17	33°
3ª VARA DO TRABALHO DE APARECIDA DE GOIÂNIA	46	128,65	34°
VARA DO TRABALHO DE CATALÃO	53	128,83	35°
2ª VARA DO TRABALHO DE ANÁPOLIS	62	132,77	36°
16ª VARA DO TRABALHO DE GOIÂNIA	75	134,72	37°
3ª VARA DO TRABALHO DE GOIÂNIA	63	151,71	38°
2ª VARA DO TRABALHO DE GOIÂNIA	56	154,21	39°
VARA DO TRABALHO DE CALDAS NOVAS	35	156,17	40°
1ª VARA DO TRABALHO DE GOIÂNIA	72	156,29	41°
18ª VARA DO TRABALHO DE GOIÂNIA	98	166,33	42°
9ª VARA DO TRABALHO DE GOIÂNIA	66	185,32	43°
7ª VARA DO TRABALHO DE GOIÂNIA	84	189,17	44°
4ª VARA DO TRABALHO DE GOIÂNIA	90	202,11	45°
VARA DO TRABALHO DE MINEIROS	25	203,16	46°
VARA DO TRABALHO DE SÃO LUIS DE MONTES BELOS	43	237,33	47°
VARA DO TRABALHO DE URUAÇU	98	307,66	48°



PRAZO MÉDIO ENTRE O AJUIZAMENTO E O ENCERRAMENTO DA INSTRUÇÃO - VARA DO TRABALHO DE LUZIÂNIA

Data do encerramento da instrução entre 1/9/2019 e 30/9/2019 23:59:59

VARA DO TRABALHO DE LUZIÂNIA

ORDINÁRIO

Qtd	Prazo Médio
83	101,06

Nr. Processo	Ajuiz.	nc. Instruçã	Prazo
ACum - 0011379-43.2019.5.18.0131	25/07/19	17/09/19	54
ACum - 0011380-28.2019.5.18.0131	25/07/19	23/09/19	60
ACum - 0011381-13.2019.5.18.0131	25/07/19	24/09/19	61
ACum - 0011382-95.2019.5.18.0131	25/07/19	06/09/19	43
ACum - 0011383-80.2019.5.18.0131	25/07/19	25/09/19	62
ACum - 0011385-50.2019.5.18.0131	25/07/19	25/09/19	62
ConPag - 0011465-14.2019.5.18.0131	08/08/19	20/09/19	43
ConPag - 0011565-66.2019.5.18.0131	26/08/19	26/09/19	31
ET - 0011436-61.2019.5.18.0131	01/08/19	06/09/19	36
ET - 0011437-46.2019.5.18.0131	01/08/19	06/09/19	36
RTOOrd - 0010417-20.2019.5.18.0131	22/02/19	18/09/19	208
RTOOrd - 0010651-02.2019.5.18.0131	28/03/19	03/09/19	159
RTOOrd - 0010772-30.2019.5.18.0131	15/04/19	17/09/19	155
RTOOrd - 0010797-43.2019.5.18.0131	17/04/19	18/09/19	154
RTOOrd - 0010836-40.2019.5.18.0131	20/04/19	11/09/19	144
RTOOrd - 0010860-68.2019.5.18.0131	24/04/19	10/09/19	139
RTOOrd - 0010945-54.2019.5.18.0131	08/05/19	04/09/19	119
RTOOrd - 0011007-53.2016.5.18.0017	08/02/17	11/09/19	945
RTOOrd - 0011066-82.2019.5.18.0131	30/05/19	10/09/19	103
RTOOrd - 0011067-67.2019.5.18.0131	30/05/19	03/09/19	96
RTOOrd - 0011069-37.2019.5.18.0131	31/05/19	03/09/19	95
RTOOrd - 0011071-07.2019.5.18.0131	31/05/19	03/09/19	95

Legenda:

Ajuiz. Data do Ajuizamento;

Enc. da Instrução: Data da conclusão para proferir sentença;

Prazo: Quantidade de dias decorridos do ajuizamento até o encerramento da instrução.



PRAZO MÉDIO ENTRE O AJUIZAMENTO E O ENCERRAMENTO DA INSTRUÇÃO - VARA DO TRABALHO DE LUZIÂNIA

VARA DO TRABALHO DE LUZIÂNIA

ORDINÁRIO

Qtd	Prazo Médio
83	101,06

Nr. Processo	Ajuiz.	nc. Instruçã	Prazo
RTOrd - 0011078-96.2019.5.18.0131	03/06/19	10/09/19	99
RTOrd - 0011084-06.2019.5.18.0131	04/06/19	10/09/19	98
RTOrd - 0011087-58.2019.5.18.0131	04/06/19	03/09/19	91
RTOrd - 0011088-43.2019.5.18.0131	04/06/19	03/09/19	91
RTOrd - 0011101-42.2019.5.18.0131	05/06/19	04/09/19	91
RTOrd - 0011114-41.2019.5.18.0131	09/06/19	11/09/19	94
RTOrd - 0011120-48.2019.5.18.0131	11/06/19	04/09/19	85
RTOrd - 0011140-39.2019.5.18.0131	13/06/19	23/09/19	102
RTOrd - 0011172-44.2019.5.18.0131	19/06/19	06/09/19	79
RTOrd - 0011174-14.2019.5.18.0131	19/06/19	25/09/19	98
RTOrd - 0011199-27.2019.5.18.0131	24/06/19	24/09/19	92
RTOrd - 0011205-34.2019.5.18.0131	25/06/19	25/09/19	92
RTOrd - 0011208-86.2019.5.18.0131	26/06/19	25/09/19	91
RTOrd - 0011222-70.2019.5.18.0131	27/06/19	10/09/19	75
RTOrd - 0011224-40.2019.5.18.0131	27/06/19	10/09/19	75
RTOrd - 0011231-32.2019.5.18.0131	01/07/19	17/09/19	78
RTOrd - 0011232-17.2019.5.18.0131	01/07/19	17/09/19	78
RTOrd - 0011233-02.2019.5.18.0131	01/07/19	17/09/19	78
RTOrd - 0011235-69.2019.5.18.0131	01/07/19	24/09/19	85
RTOrd - 0011238-24.2019.5.18.0131	02/07/19	18/09/19	78
RTOrd - 0011239-09.2019.5.18.0131	02/07/19	25/09/19	85
RTOrd - 0011254-75.2019.5.18.0131	04/07/19	25/09/19	83
RTOrd - 0011264-22.2019.5.18.0131	05/07/19	20/09/19	77
RTOrd - 0011268-59.2019.5.18.0131	08/07/19	03/09/19	57
RTOrd - 0011269-44.2019.5.18.0131	08/07/19	09/09/19	63

Legenda:

Ajuiz. Data do Ajuizamento;

Enc. da Instrução: Data da conclusão para proferir sentença;

Prazo: Quantidade de dias decorridos do ajuizamento até o encerramento da instrução.



PRAZO MÉDIO ENTRE O AJUIZAMENTO E O ENCERRAMENTO DA INSTRUÇÃO - VARA DO TRABALHO DE LUZIÂNIA

VARA DO TRABALHO DE LUZIÂNIA

ORDINÁRIO

Qtd	Prazo Médio
83	101,06

Nr. Processo	Ajuiz.	nc. Instruçã	Prazo
RTOrd - 0011273-81.2019.5.18.0131	09/07/19	18/09/19	71
RTOrd - 0011292-87.2019.5.18.0131	10/07/19	25/09/19	77
RTOrd - 0011306-71.2019.5.18.0131	11/07/19	11/09/19	62
RTOrd - 0011315-33.2019.5.18.0131	12/07/19	25/09/19	75
RTOrd - 0011331-84.2019.5.18.0131	15/07/19	23/09/19	70
RTOrd - 0011342-16.2019.5.18.0131	17/07/19	25/09/19	70
RTOrd - 0011343-35.2018.5.18.0131	30/07/18	17/09/19	414
RTOrd - 0011355-15.2019.5.18.0131	18/07/19	25/09/19	69
RTOrd - 0011387-20.2019.5.18.0131	25/07/19	04/09/19	41
RTOrd - 0011390-72.2019.5.18.0131	25/07/19	04/09/19	41
RTOrd - 0011415-85.2019.5.18.0131	30/07/19	16/09/19	48
RTOrd - 0011422-77.2019.5.18.0131	31/07/19	11/09/19	42
RTOrd - 0011446-08.2019.5.18.0131	05/08/19	10/09/19	36
RTOrd - 0011450-45.2019.5.18.0131	05/08/19	09/09/19	35
RTOrd - 0011452-15.2019.5.18.0131	06/08/19	09/09/19	34
RTOrd - 0011462-59.2019.5.18.0131	07/08/19	10/09/19	34
RTOrd - 0011481-65.2019.5.18.0131	11/08/19	17/09/19	37
RTOrd - 0011491-12.2019.5.18.0131	12/08/19	25/09/19	44
RTOrd - 0011496-34.2019.5.18.0131	13/08/19	04/09/19	22
RTOrd - 0011500-71.2019.5.18.0131	14/08/19	18/09/19	35
RTOrd - 0011501-56.2019.5.18.0131	14/08/19	18/09/19	35
RTOrd - 0011502-41.2019.5.18.0131	14/08/19	18/09/19	35
RTOrd - 0011504-11.2019.5.18.0131	14/08/19	17/09/19	34
RTOrd - 0011552-67.2019.5.18.0131	22/08/19	25/09/19	34
RTOrd - 0011553-52.2019.5.18.0131	22/08/19	25/09/19	34

Legenda:

Ajuiz. Data do Ajuizamento;

Enc. da Instrução: Data da conclusão para proferir sentença;

Prazo: Quantidade de dias decorridos do ajuizamento até o encerramento da instrução.



PRAZO MÉDIO ENTRE O AJUIZAMENTO E O ENCERRAMENTO DA INSTRUÇÃO - VARA DO TRABALHO DE LUZIÂNIA

VARA DO TRABALHO DE LUZIÂNIA

ORDINÁRIO

Qtd	Prazo Médio
83	101,06

Nr. Processo	Ajuiz.	nc. Instruçã	Prazo
RTOrd - 0011561-29.2019.5.18.0131	26/08/19	25/09/19	30
RTOrd - 0011571-73.2019.5.18.0131	27/08/19	17/09/19	21
RTOrd - 0011579-50.2019.5.18.0131	28/08/19	25/09/19	28
RTOrd - 0011587-27.2019.5.18.0131	30/08/19	10/09/19	11
RTOrd - 0011596-86.2019.5.18.0131	02/09/19	25/09/19	23
RTOrd - 0011614-44.2018.5.18.0131	21/09/18	18/09/19	362
RTOrd - 0011675-65.2019.5.18.0131	16/09/19	18/09/19	2
RTOrd - 0011712-92.2019.5.18.0131	20/09/19	25/09/19	5
RTOrd - 0011766-58.2019.5.18.0131	26/09/19	27/09/19	1
RTOrd - 0012252-14.2017.5.18.0131	02/11/17	25/09/19	692
RTOrd - 0012359-58.2017.5.18.0131	10/11/17	10/09/19	669

Legenda:

Ajuiz. Data do Ajuizamento;

Enc. da Instrução: Data da conclusão para proferir sentença;

Prazo: Quantidade de dias decorridos do ajuizamento até o encerramento da instrução.



PRAZO MÉDIO ENTRE O AJUIZAMENTO E O ENCERRAMENTO DA INSTRUÇÃO - VARA DO TRABALHO DE LUZIÂNIA

Data do encerramento da instrução entre 1/9/2019 e 30/9/2019 23:59:59

ALCIANE MARGARIDA DE CARVALHO

ORDINÁRIO

Qtd	Prazo Médio
22	60,77

Nr. Processo	Ajuiz.	nc. Instruçã	Prazo
ACum - 0011383-80.2019.5.18.0131	25/07/19	25/09/19	62
ConPag - 0011565-66.2019.5.18.0131	26/08/19	26/09/19	31
RTOOrd - 0011140-39.2019.5.18.0131	13/06/19	23/09/19	102
RTOOrd - 0011174-14.2019.5.18.0131	19/06/19	25/09/19	98
RTOOrd - 0011199-27.2019.5.18.0131	24/06/19	24/09/19	92
RTOOrd - 0011205-34.2019.5.18.0131	25/06/19	25/09/19	92
RTOOrd - 0011208-86.2019.5.18.0131	26/06/19	25/09/19	91
RTOOrd - 0011235-69.2019.5.18.0131	01/07/19	24/09/19	85
RTOOrd - 0011239-09.2019.5.18.0131	02/07/19	25/09/19	85
RTOOrd - 0011254-75.2019.5.18.0131	04/07/19	25/09/19	83
RTOOrd - 0011292-87.2019.5.18.0131	10/07/19	25/09/19	77
RTOOrd - 0011315-33.2019.5.18.0131	12/07/19	25/09/19	75
RTOOrd - 0011331-84.2019.5.18.0131	15/07/19	23/09/19	70
RTOOrd - 0011342-16.2019.5.18.0131	17/07/19	25/09/19	70
RTOOrd - 0011355-15.2019.5.18.0131	18/07/19	25/09/19	69
RTOOrd - 0011552-67.2019.5.18.0131	22/08/19	25/09/19	34
RTOOrd - 0011553-52.2019.5.18.0131	22/08/19	25/09/19	34
RTOOrd - 0011561-29.2019.5.18.0131	26/08/19	25/09/19	30
RTOOrd - 0011579-50.2019.5.18.0131	28/08/19	25/09/19	28
RTOOrd - 0011596-86.2019.5.18.0131	02/09/19	25/09/19	23
RTOOrd - 0011712-92.2019.5.18.0131	20/09/19	25/09/19	5
RTOOrd - 0011766-58.2019.5.18.0131	26/09/19	27/09/19	1

Legenda:

Ajuiz. Data do Ajuizamento;

Enc. da Instrução: Data da conclusão para proferir sentença;

Prazo: Quantidade de dias decorridos do ajuizamento até o encerramento da instrução.



PRAZO MÉDIO ENTRE O AJUIZAMENTO E O ENCERRAMENTO DA INSTRUÇÃO - VARA DO TRABALHO DE LUZIÂNIA

ALCIANE MARGARIDA DE CARVALHO

**GIRLENE DE CASTRO ARAÚJO
ALMEIDA**

ORDINÁRIO

Qtd	Prazo Médio
2	527

Nr. Processo	Ajuiz.	nc. Instruçã	Prazo
RTOOrd - 0011614-44.2018.5.18.0131	21/09/18	18/09/19	362
RTOOrd - 0012252-14.2017.5.18.0131	02/11/17	25/09/19	692

Legenda:
Ajuiz. Data do Ajuizamento;
Enc. da Instrução: Data da conclusão para proferir sentença;
Prazo: Quantidade de dias decorridos do ajuizamento até o encerramento da instrução.

**ROSANA RABELLO PADOVANI
MESSIAS**

ORDINÁRIO

Qtd	Prazo Médio
59	101,64

Nr. Processo	Ajuiz.	nc. Instruçã	Prazo
ACum - 0011379-43.2019.5.18.0131	25/07/19	17/09/19	54
ACum - 0011380-28.2019.5.18.0131	25/07/19	23/09/19	60
ACum - 0011381-13.2019.5.18.0131	25/07/19	24/09/19	61
ACum - 0011382-95.2019.5.18.0131	25/07/19	06/09/19	43
ACum - 0011385-50.2019.5.18.0131	25/07/19	25/09/19	62
ConPag - 0011465-14.2019.5.18.0131	08/08/19	20/09/19	43

Legenda:
Ajuiz. Data do Ajuizamento;
Enc. da Instrução: Data da conclusão para proferir sentença;
Prazo: Quantidade de dias decorridos do ajuizamento até o encerramento da instrução.



PRAZO MÉDIO ENTRE O AJUIZAMENTO E O ENCERRAMENTO DA INSTRUÇÃO - VARA DO TRABALHO DE LUZIÂNIA

**ROSANA RABELLO PADOVANI
MESSIAS**

ORDINÁRIO

Qtd	Prazo Médio
59	101,64

Nr. Processo	Ajuiz.	nc. Instruçã	Prazo
ET - 0011436-61.2019.5.18.0131	01/08/19	06/09/19	36
ET - 0011437-46.2019.5.18.0131	01/08/19	06/09/19	36
RTOOrd - 0010417-20.2019.5.18.0131	22/02/19	18/09/19	208
RTOOrd - 0010651-02.2019.5.18.0131	28/03/19	03/09/19	159
RTOOrd - 0010772-30.2019.5.18.0131	15/04/19	17/09/19	155
RTOOrd - 0010797-43.2019.5.18.0131	17/04/19	18/09/19	154
RTOOrd - 0010836-40.2019.5.18.0131	20/04/19	11/09/19	144
RTOOrd - 0010860-68.2019.5.18.0131	24/04/19	10/09/19	139
RTOOrd - 0010945-54.2019.5.18.0131	08/05/19	04/09/19	119
RTOOrd - 0011007-53.2016.5.18.0017	08/02/17	11/09/19	945
RTOOrd - 0011066-82.2019.5.18.0131	30/05/19	10/09/19	103
RTOOrd - 0011067-67.2019.5.18.0131	30/05/19	03/09/19	96
RTOOrd - 0011069-37.2019.5.18.0131	31/05/19	03/09/19	95
RTOOrd - 0011071-07.2019.5.18.0131	31/05/19	03/09/19	95
RTOOrd - 0011078-96.2019.5.18.0131	03/06/19	10/09/19	99
RTOOrd - 0011084-06.2019.5.18.0131	04/06/19	10/09/19	98
RTOOrd - 0011087-58.2019.5.18.0131	04/06/19	03/09/19	91
RTOOrd - 0011088-43.2019.5.18.0131	04/06/19	03/09/19	91
RTOOrd - 0011101-42.2019.5.18.0131	05/06/19	04/09/19	91
RTOOrd - 0011114-41.2019.5.18.0131	09/06/19	11/09/19	94
RTOOrd - 0011120-48.2019.5.18.0131	11/06/19	04/09/19	85
RTOOrd - 0011172-44.2019.5.18.0131	19/06/19	06/09/19	79
RTOOrd - 0011222-70.2019.5.18.0131	27/06/19	10/09/19	75
RTOOrd - 0011224-40.2019.5.18.0131	27/06/19	10/09/19	75

Legenda:

Ajuiz. Data do Ajuizamento;

Enc. da Instrução: Data da conclusão para proferir sentença;

Prazo: Quantidade de dias decorridos do ajuizamento até o encerramento da instrução.



PRAZO MÉDIO ENTRE O AJUIZAMENTO E O ENCERRAMENTO DA INSTRUÇÃO - VARA DO TRABALHO DE LUZIÂNIA

**ROSANA RABELLO PADOVANI
MESSIAS**

ORDINÁRIO

Qtd	Prazo Médio
59	101,64

Nr. Processo	Ajuiz.	nc. Instruçã	Prazo
RTOrd - 0011231-32.2019.5.18.0131	01/07/19	17/09/19	78
RTOrd - 0011232-17.2019.5.18.0131	01/07/19	17/09/19	78
RTOrd - 0011233-02.2019.5.18.0131	01/07/19	17/09/19	78
RTOrd - 0011238-24.2019.5.18.0131	02/07/19	18/09/19	78
RTOrd - 0011264-22.2019.5.18.0131	05/07/19	20/09/19	77
RTOrd - 0011268-59.2019.5.18.0131	08/07/19	03/09/19	57
RTOrd - 0011269-44.2019.5.18.0131	08/07/19	09/09/19	63
RTOrd - 0011273-81.2019.5.18.0131	09/07/19	18/09/19	71
RTOrd - 0011306-71.2019.5.18.0131	11/07/19	11/09/19	62
RTOrd - 0011343-35.2018.5.18.0131	30/07/18	17/09/19	414
RTOrd - 0011387-20.2019.5.18.0131	25/07/19	04/09/19	41
RTOrd - 0011390-72.2019.5.18.0131	25/07/19	04/09/19	41
RTOrd - 0011415-85.2019.5.18.0131	30/07/19	16/09/19	48
RTOrd - 0011422-77.2019.5.18.0131	31/07/19	11/09/19	42
RTOrd - 0011446-08.2019.5.18.0131	05/08/19	10/09/19	36
RTOrd - 0011450-45.2019.5.18.0131	05/08/19	09/09/19	35
RTOrd - 0011452-15.2019.5.18.0131	06/08/19	09/09/19	34
RTOrd - 0011462-59.2019.5.18.0131	07/08/19	10/09/19	34
RTOrd - 0011481-65.2019.5.18.0131	11/08/19	17/09/19	37
RTOrd - 0011491-12.2019.5.18.0131	12/08/19	25/09/19	44
RTOrd - 0011496-34.2019.5.18.0131	13/08/19	04/09/19	22
RTOrd - 0011500-71.2019.5.18.0131	14/08/19	18/09/19	35
RTOrd - 0011501-56.2019.5.18.0131	14/08/19	18/09/19	35
RTOrd - 0011502-41.2019.5.18.0131	14/08/19	18/09/19	35

Legenda:

Ajuiz. Data do Ajuizamento;

Enc. da Instrução: Data da conclusão para proferir sentença;

Prazo: Quantidade de dias decorridos do ajuizamento até o encerramento da instrução.



**PRAZO MÉDIO ENTRE O AJUIZAMENTO E O
ENCERRAMENTO DA INSTRUÇÃO - VARA DO
TRABALHO DE LUZIÂNIA**

**ROSANA RABELLO PADOVANI
MESSIAS**

ORDINÁRIO

Qtd	Prazo Médio
59	101,64

Nr. Processo	Ajuiz.	nc. Instruçã	Prazo
RTOrd - 0011504-11.2019.5.18.0131	14/08/19	17/09/19	34
RTOrd - 0011571-73.2019.5.18.0131	27/08/19	17/09/19	21
RTOrd - 0011587-27.2019.5.18.0131	30/08/19	10/09/19	11
RTOrd - 0011675-65.2019.5.18.0131	16/09/19	18/09/19	2
RTOrd - 0012359-58.2017.5.18.0131	10/11/17	10/09/19	669

Legenda:
Ajuiz. Data do Ajuizamento;
Enc. da Instrução: Data da conclusão para proferir sentença;
Prazo: Quantidade de dias decorridos do ajuizamento até o encerramento da instrução.