

Conceituação

Tema	Prazos Processuais
Relatórios	Evolução Histórica Comparativo por VT Comparativo por Grupo Por Grupo Por VT Por Processo Por Magistrado
Resumo	Apresenta o prazo médio desde o ajuizamento da ação até a prolação da sentença.
Descrição	O prazo médio é obtido calculando-se a quantidade de dias decorridos desde o ajuizamento da ação até a prolação da sentença. Os dados são extraídos baseando-se nos itens do e-Gestão: 271 e 90271 - Do ajuizamento da ação até a prolação da sentença, na fase de conhecimento – rito sumaríssimo; 272 e 90272 – Do ajuizamento da ação até a prolação da sentença, na fase de conhecimento – exceto rito sumaríssimo (ordinário)
Origem da informação	e-Gestão
Critérios e transformações	Coletado do e-Gestão, consolidado, otimizado e classificado para análise.
Análises possíveis	Prazo médio entre o ajuizamento da ação até a prolação da sentença, detalhado de forma Geral, Por grupo, Por VT, Por Processo e Por Magistrado



EVOLUÇÃO HISTÓRICA DOS PRAZOS PROCESSUAIS ENTRE O AJUIZAMENTO E A PROLAÇÃO DA SENTENÇA - 16ª VARA DO TRABALHO DE GOIÂNIA

Data da sentença entre 1/9/2019 e 30/9/2019 23:59:59

Rito	Qtd	Prazo Médio
ORDINÁRIO	50	113,56
SUMARÍSSIMO	64	44,69
Total/Média	114	74,89

Percentual de Processos por Rito

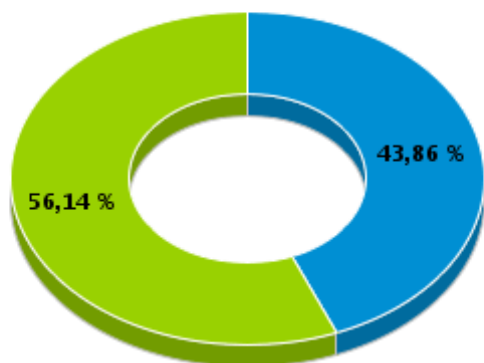

Rito

■ ORDINÁRIO ■ SUMARÍSSIMO

Prazo Médio por Rito

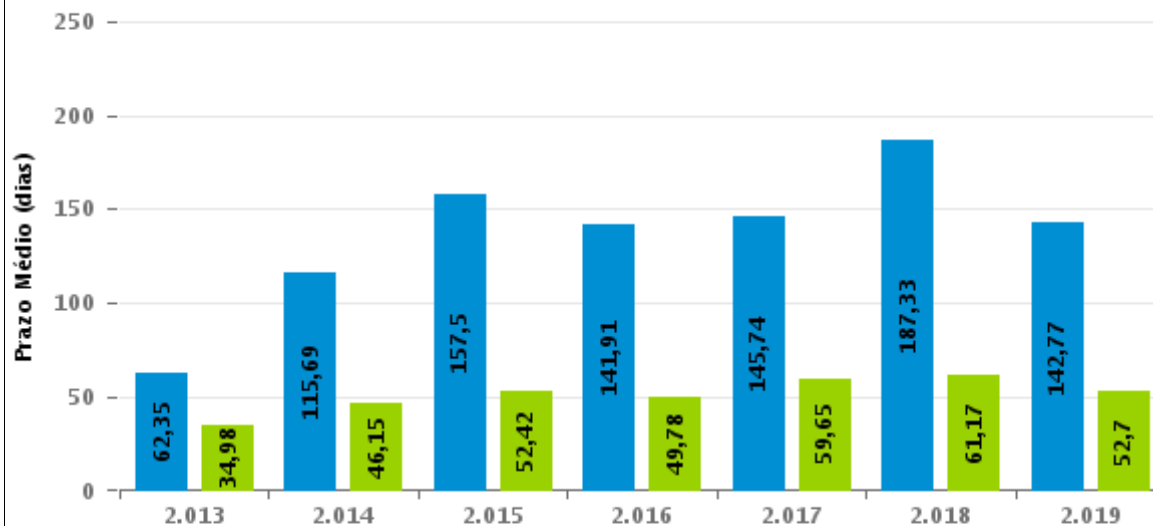

Para este exercício foram computados os processos até o mês de Setembro/2019

Rito

■ ORDINÁRIO ■ SUMARÍSSIMO



COMPARATIVO DO PRAZO MÉDIO ENTRE O AJUIZAMENTO E A PROLAÇÃO DA SENTENÇA - 16ª VARA DO TRABALHO DE GOIÂNIA

Data da sentença entre 1/9/2019 e 30/9/2019 23:59:59

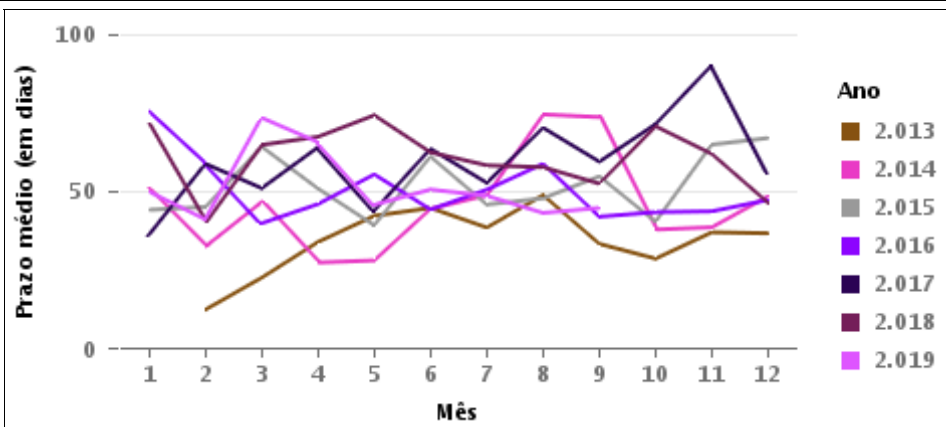
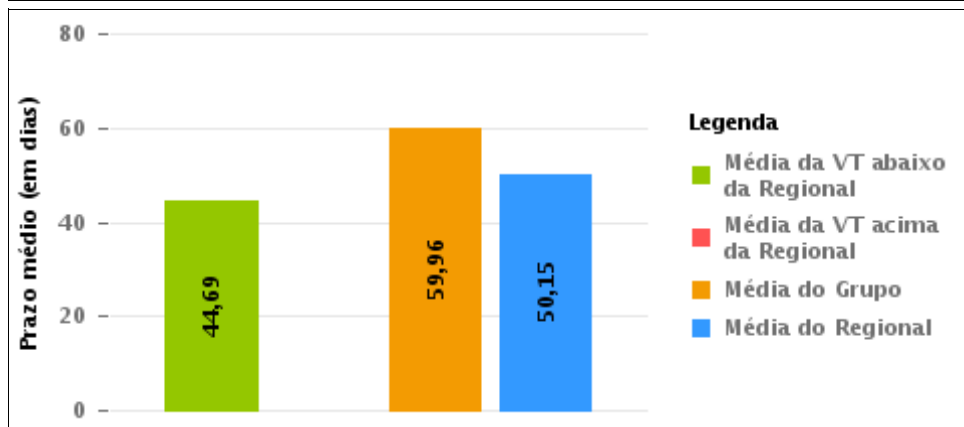
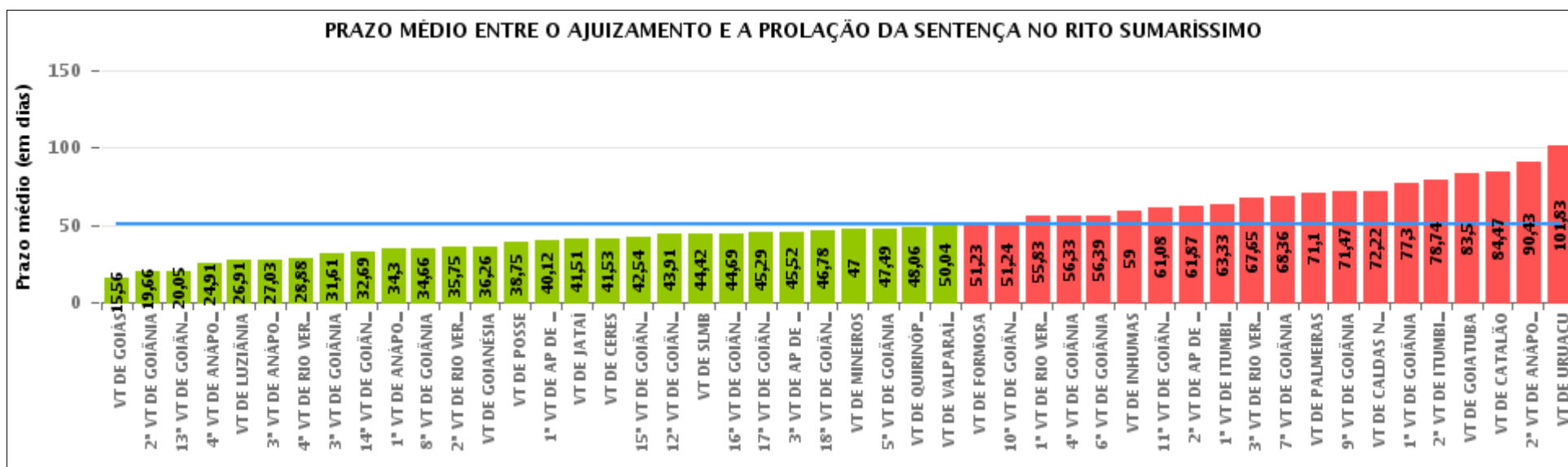



COMPARATIVO DO PRAZO MÉDIO ENTRE O AJUIZAMENTO E A PROLAÇÃO DA SENTENÇA ENTRE AS VARAS DO GRUPO

Data da sentença entre 1/9/2019 e 30/9/2019 23:59:59

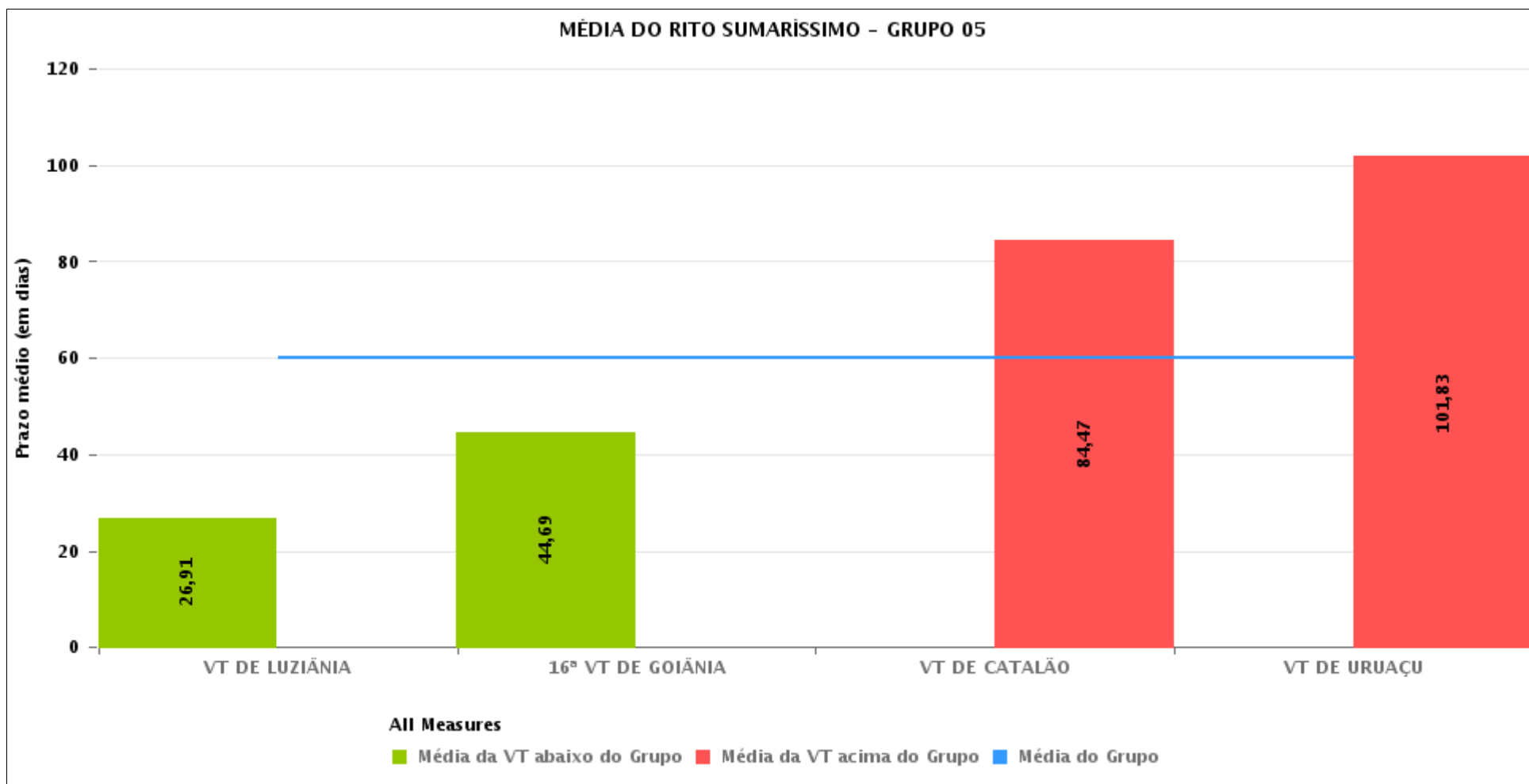



PRAZO MÉDIO ENTRE O AJUIZAMENTO E A PROLAÇÃO DA SENTENÇA POR GRUPO

Data da sentença entre 1/9/2019 e 30/9/2019 23:59:59

Rito	Grupo	Qtd. Processos	Prazo Médio (dias)	Ranking
SUMARÍSSIMO	GRUPO 01	12	38,75	1°
	GRUPO 04	2.051	48,14	2°
	GRUPO 06	84	50,04	3°
	GRUPO 03	566	50,43	4°
	GRUPO 05	293	59,96	5°
	GRUPO 02	59	71,1	6°

Legenda:	# Grupo 03 – De 1501 a 2000	# Grupo 04 – De 2001 a 2500	# Grupo 05 – Maior que 2500
# Grupo 01 – Até 1000 VT de Posse VT de Pires do Rio	VT de Ceres 1ª VT de Anápolis 2ª VT de Anápolis 3ª VT de Anápolis 4ª VT de Anápolis	VT de Goiatuba VT de Goianésia 1ª VT de Goiânia 2ª VT de Goiânia 3ª VT de Goiânia 4ª VT de Goiânia 5ª VT de Goiânia 6ª VT de Goiânia 7ª VT de Goiânia 8ª VT de Goiânia 9ª VT de Goiânia 10ª VT de Goiânia 11ª VT de Goiânia 12ª VT de Goiânia 13ª VT de Goiânia 14ª VT de Goiânia 15ª VT de Goiânia 16ª VT de Goiânia 17ª VT de Goiânia 18ª VT de Goiânia VT de Inhumas VT de Luziânia	VT de Catalão VT de Uruaçu VT de Valparaíso de Goiás
# Grupo 02 – De 1001 a 1500 VT de Formosa	1ª VT de Aparecida de Goiânia 2ª VT de Aparecida de Goiânia 3ª VT de Aparecida de Goiânia VT de Caldas Novas 1ª VT de Itumbiara 2ª VT de Itumbiara VT de Goiás VT de Jataí VT de Mineiros VT de Quirinópolis 1ª VT de Rio Verde 2ª VT de Rio Verde 3ª VT de Rio Verde 4ª VT de Rio Verde VT de São Luis de Montes Belos		



PRAZO MÉDIO ENTRE O AJUIZAMENTO E A PROLAÇÃO DA SENTENÇA DE TODAS AS VARAS DO TRABALHO

Data da sentença entre 1/9/2019 e 30/9/2019 23:59:59

SUMARÍSSIMO

Qtd. Processos	Prazo Médio (dias)
3.065	50,15

Vara do Trabalho	Qtd Processos	Prazo Médio	Ranking
VARA DO TRABALHO DE GOIÁS	78	15,56	1°
2ª VARA DO TRABALHO DE GOIÂNIA	47	19,66	2°
13ª VARA DO TRABALHO DE GOIÂNIA	76	20,05	3°
4ª VARA DO TRABALHO DE ANÁPOLIS	67	24,91	4°
VARA DO TRABALHO DE LUZIÂNIA	95	26,91	5°
3ª VARA DO TRABALHO DE ANÁPOLIS	60	27,03	6°
4ª VARA DO TRABALHO DE RIO VERDE	51	28,88	7°
3ª VARA DO TRABALHO DE GOIÂNIA	57	31,61	8°
14ª VARA DO TRABALHO DE GOIÂNIA	70	32,69	9°
1ª VARA DO TRABALHO DE ANÁPOLIS	97	34,3	10°
8ª VARA DO TRABALHO DE GOIÂNIA	73	34,66	11°
2ª VARA DO TRABALHO DE RIO VERDE	48	35,75	12°
VARA DO TRABALHO DE GOIANÉSIA	58	36,26	13°
VARA DO TRABALHO DE POSSE	12	38,75	14°
1ª VARA DO TRABALHO DE APARECIDA DE GOIÂNIA	59	40,12	15°
VARA DO TRABALHO DE JATAÍ	47	41,51	16°
VARA DO TRABALHO DE CERES	34	41,53	17°
15ª VARA DO TRABALHO DE GOIÂNIA	85	42,54	18°
12ª VARA DO TRABALHO DE GOIÂNIA	80	43,91	19°
VARA DO TRABALHO DE SÃO LUIS DE MONTES BELOS	43	44,42	20°
16ª VARA DO TRABALHO DE GOIÂNIA	64	44,69	21°
17ª VARA DO TRABALHO DE GOIÂNIA	78	45,29	22°
3ª VARA DO TRABALHO DE APARECIDA DE GOIÂNIA	75	45,52	23°
18ª VARA DO TRABALHO DE GOIÂNIA	81	46,78	24°
VARA DO TRABALHO DE MINEIROS	19	47	25°
5ª VARA DO TRABALHO DE GOIÂNIA	76	47,49	26°



PRAZO MÉDIO ENTRE O AJUIZAMENTO E A PROLAÇÃO DA SENTENÇA DE TODAS AS VARAS DO TRABALHO

SUMARÍSSIMO

Qtd. Processos	Prazo Médio (dias)
3.065	50,15

Vara do Trabalho	Qtd Processos	Prazo Médio	Ranking
VARA DO TRABALHO DE QUIRINÓPOLIS	67	48,06	27°
VARA DO TRABALHO DE VALPARAÍSO DE GOIÁS	84	50,04	28°
VARA DO TRABALHO DE FORMOSA	48	51,23	29°
10ª VARA DO TRABALHO DE GOIÂNIA	78	51,24	30°
1ª VARA DO TRABALHO DE RIO VERDE	66	55,83	31°
4ª VARA DO TRABALHO DE GOIÂNIA	75	56,33	32°
6ª VARA DO TRABALHO DE GOIÂNIA	79	56,39	33°
VARA DO TRABALHO DE INHUMAS	41	59	34°
11ª VARA DO TRABALHO DE GOIÂNIA	71	61,08	35°
2ª VARA DO TRABALHO DE APARECIDA DE GOIÂNIA	68	61,87	36°
1ª VARA DO TRABALHO DE ITUMBIARA	58	63,33	37°
3ª VARA DO TRABALHO DE RIO VERDE	65	67,65	38°
7ª VARA DO TRABALHO DE GOIÂNIA	75	68,36	39°
VARA DO TRABALHO DE PALMEIRAS	59	71,1	40°
9ª VARA DO TRABALHO DE GOIÂNIA	72	71,47	41°
VARA DO TRABALHO DE CALDAS NOVAS	65	72,22	42°
1ª VARA DO TRABALHO DE GOIÂNIA	76	77,3	43°
2ª VARA DO TRABALHO DE ITUMBIARA	47	78,74	44°
VARA DO TRABALHO DE GOIATUBA	32	83,5	45°
VARA DO TRABALHO DE CATALÃO	86	84,47	46°
2ª VARA DO TRABALHO DE ANÁPOLIS	75	90,43	47°
VARA DO TRABALHO DE URUAÇU	48	101,83	48°



PRAZO MÉDIO ENTRE O AJUIZAMENTO E A PROLAÇÃO DA SENTENÇA - 16ª VARA DO TRABALHO DE GOIÂNIA

Data da sentença entre 1/9/2019 e 30/9/2019 23:59:59

16ª VARA DO TRABALHO DE GOIÂNIA

SUMARÍSSIMO

Qtd	Prazo Médio
64	44,69

Nr. Processo	Ajuiz.	Sentença	Prazo
RTSum - 0010064-34.2019.5.18.0016	21/01/19	03/09/19	225
RTSum - 0010232-36.2019.5.18.0016	14/02/19	16/09/19	214
RTSum - 0010392-61.2019.5.18.0016	15/03/19	17/09/19	186
RTSum - 0010642-94.2019.5.18.0016	30/04/19	19/09/19	142
RTSum - 0010703-52.2019.5.18.0016	13/05/19	25/09/19	135
RTSum - 0010807-44.2019.5.18.0016	31/05/19	09/09/19	101
RTSum - 0010810-96.2019.5.18.0016	02/06/19	12/09/19	102
RTSum - 0010813-51.2019.5.18.0016	03/06/19	11/09/19	100
RTSum - 0010907-96.2019.5.18.0016	19/06/19	23/09/19	96
RTSum - 0010950-33.2019.5.18.0016	28/06/19	06/09/19	70
RTSum - 0011000-59.2019.5.18.0016	08/07/19	03/09/19	57
RTSum - 0011008-36.2019.5.18.0016	09/07/19	13/09/19	66
RTSum - 0011020-50.2019.5.18.0016	11/07/19	12/09/19	63
RTSum - 0011029-12.2019.5.18.0016	12/07/19	03/09/19	53
RTSum - 0011031-79.2019.5.18.0016	12/07/19	03/09/19	53
RTSum - 0011058-04.2019.5.18.0003	20/08/19	19/09/19	30
RTSum - 0011073-31.2019.5.18.0016	21/07/19	30/09/19	71
RTSum - 0011099-29.2019.5.18.0016	25/07/19	18/09/19	55
RTSum - 0011102-81.2019.5.18.0016	25/07/19	03/09/19	40
RTSum - 0011111-43.2019.5.18.0016	27/07/19	16/09/19	51
RTSum - 0011124-42.2019.5.18.0016	30/07/19	27/09/19	59
RTSum - 0011131-34.2019.5.18.0016	01/08/19	09/09/19	39

Legenda:
Ajuiz. Data do Ajuizamento;
Sentença: Data da prolação da sentença;
Prazo: Prazo para a entrega da prestação jurisdicional.



PRAZO MÉDIO ENTRE O AJUIZAMENTO E A PROLAÇÃO DA SENTENÇA - 16ª VARA DO TRABALHO DE GOIÂNIA

16ª VARA DO TRABALHO DE GOIÂNIA

SUMARÍSSIMO

Qtd	Prazo Médio
64	44,69

Nr. Processo	Ajuiz.	Sentença	Prazo
RTSum - 0011134-86.2019.5.18.0016	01/08/19	26/09/19	56
RTSum - 0011177-23.2019.5.18.0016	12/08/19	13/09/19	32
RTSum - 0011178-08.2019.5.18.0016	12/08/19	02/09/19	21
RTSum - 0011180-75.2019.5.18.0016	12/08/19	02/09/19	21
RTSum - 0011181-60.2019.5.18.0016	12/08/19	11/09/19	30
RTSum - 0011193-74.2019.5.18.0016	13/08/19	16/09/19	34
RTSum - 0011196-29.2019.5.18.0016	14/08/19	11/09/19	28
RTSum - 0011208-43.2019.5.18.0016	16/08/19	06/09/19	21
RTSum - 0011215-35.2019.5.18.0016	19/08/19	10/09/19	22
RTSum - 0011216-20.2019.5.18.0016	19/08/19	10/09/19	22
RTSum - 0011229-19.2019.5.18.0016	21/08/19	16/09/19	26
RTSum - 0011234-41.2019.5.18.0016	22/08/19	12/09/19	21
RTSum - 0011236-11.2019.5.18.0016	22/08/19	12/09/19	21
RTSum - 0011237-93.2019.5.18.0016	22/08/19	24/09/19	33
RTSum - 0011238-78.2019.5.18.0016	22/08/19	12/09/19	21
RTSum - 0011242-18.2019.5.18.0016	23/08/19	11/09/19	19
RTSum - 0011246-55.2019.5.18.0016	23/08/19	13/09/19	21
RTSum - 0011247-40.2019.5.18.0016	23/08/19	16/09/19	24
RTSum - 0011249-10.2019.5.18.0016	24/08/19	16/09/19	23
RTSum - 0011260-39.2019.5.18.0016	27/08/19	09/09/19	13
RTSum - 0011263-91.2019.5.18.0016	27/08/19	02/09/19	6
RTSum - 0011270-83.2019.5.18.0016	28/08/19	11/09/19	14
RTSum - 0011273-38.2019.5.18.0016	29/08/19	30/09/19	32
RTSum - 0011276-90.2019.5.18.0016	29/08/19	23/09/19	25
RTSum - 0011277-75.2019.5.18.0016	29/08/19	02/09/19	4

Legenda:

Ajuiz. Data do Ajuizamento;

Sentença: Data da prolação da sentença;

Prazo: Prazo para a entrega da prestação jurisdicional.



PRAZO MÉDIO ENTRE O AJUIZAMENTO E A PROLAÇÃO DA SENTENÇA - 16ª VARA DO TRABALHO DE GOIÂNIA

16ª VARA DO TRABALHO DE GOIÂNIA

SUMARÍSSIMO

Qtd	Prazo Médio
64	44,69

Nr. Processo	Ajuiz.	Sentença	Prazo
RTSum - 0011286-37.2019.5.18.0016	02/09/19	23/09/19	21
RTSum - 0011290-74.2019.5.18.0016	02/09/19	23/09/19	21
RTSum - 0011291-59.2019.5.18.0016	02/09/19	23/09/19	21
RTSum - 0011292-44.2019.5.18.0016	02/09/19	04/09/19	2
RTSum - 0011294-14.2019.5.18.0016	03/09/19	09/09/19	6
RTSum - 0011296-81.2019.5.18.0016	03/09/19	06/09/19	3
RTSum - 0011308-95.2019.5.18.0016	05/09/19	26/09/19	21
RTSum - 0011310-65.2019.5.18.0016	05/09/19	26/09/19	21
RTSum - 0011314-05.2019.5.18.0016	05/09/19	27/09/19	22
RTSum - 0011317-57.2019.5.18.0016	05/09/19	27/09/19	22
RTSum - 0011320-12.2019.5.18.0016	06/09/19	27/09/19	21
RTSum - 0011322-79.2019.5.18.0016	06/09/19	27/09/19	21
RTSum - 0011326-19.2019.5.18.0016	09/09/19	30/09/19	21
RTSum - 0011327-04.2019.5.18.0016	09/09/19	30/09/19	21
RTSum - 0011329-71.2019.5.18.0016	09/09/19	26/09/19	17
RTSum - 0011344-40.2019.5.18.0016	11/09/19	11/09/19	0
RTSum - 0011427-56.2019.5.18.0016	25/09/19	26/09/19	1

Legenda:

Ajuiz. Data do Ajuizamento;

Sentença: Data da prolação da sentença;

Prazo: Prazo para a entrega da prestação jurisdicional.



PRAZO MÉDIO ENTRE O AJUIZAMENTO E A PROLAÇÃO DA SENTENÇA - 16ª VARA DO TRABALHO DE GOIÂNIA

Data da sentença entre 1/9/2019 e 30/9/2019 23:59:59

ANTÔNIO GONÇALVES PEREIRA JÚNIOR

SUMARÍSSIMO

Qtd	Prazo Médio
11	28,45

Nr. Processo	Ajuiz.	Sentença	Prazo
RTSum - 0010807-44.2019.5.18.0016	31/05/19	09/09/19	101
RTSum - 0011131-34.2019.5.18.0016	01/08/19	09/09/19	39
RTSum - 0011177-23.2019.5.18.0016	12/08/19	13/09/19	32
RTSum - 0011215-35.2019.5.18.0016	19/08/19	10/09/19	22
RTSum - 0011216-20.2019.5.18.0016	19/08/19	10/09/19	22
RTSum - 0011234-41.2019.5.18.0016	22/08/19	12/09/19	21
RTSum - 0011236-11.2019.5.18.0016	22/08/19	12/09/19	21
RTSum - 0011238-78.2019.5.18.0016	22/08/19	12/09/19	21
RTSum - 0011246-55.2019.5.18.0016	23/08/19	13/09/19	21
RTSum - 0011260-39.2019.5.18.0016	27/08/19	09/09/19	13
RTSum - 0011344-40.2019.5.18.0016	11/09/19	11/09/19	0

Legenda:

Ajuiz. Data do Ajuizamento;

Sentença: Data da prolação da sentença;

Prazo: Prazo para a entrega da prestação jurisdicional.

EDUARDO TADEU THON

SUMARÍSSIMO

Qtd	Prazo Médio
1	3

Nr. Processo	Ajuiz.	Sentença	Prazo
RTSum - 0011296-81.2019.5.18.0016	03/09/19	06/09/19	3



PRAZO MÉDIO ENTRE O AJUIZAMENTO E A PROLAÇÃO DA SENTENÇA - 16ª VARA DO TRABALHO DE GOIÂNIA

EDUARDO TADEU THON

SUMARÍSSIMO

Qtd	Prazo Médio
1	3

Nr. Processo	Ajuiz.	Senteça	Prazo
--------------	--------	---------	-------

Legenda:
Ajuiz. Data do Ajuizamento;
Senteça: Data da prolação da sentença;
Prazo: Prazo para a entrega da prestação jurisdicional.

HELVAN DOMINGOS PREGO

SUMARÍSSIMO

Qtd	Prazo Médio
2	23,5

Nr. Processo	Ajuiz.	Senteça	Prazo
RTSum - 0011247-40.2019.5.18.0016	23/08/19	16/09/19	24
RTSum - 0011249-10.2019.5.18.0016	24/08/19	16/09/19	23

Legenda:
Ajuiz. Data do Ajuizamento;
Senteça: Data da prolação da sentença;
Prazo: Prazo para a entrega da prestação jurisdicional.

JEANNE KARLA RIBEIRO E BEZERRA

SUMARÍSSIMO

Qtd	Prazo Médio
1	70

Nr. Processo	Ajuiz.	Senteça	Prazo
--------------	--------	---------	-------

Legenda:
Ajuiz. Data do Ajuizamento;
Senteça: Data da prolação da sentença;
Prazo: Prazo para a entrega da prestação jurisdicional.



PRAZO MÉDIO ENTRE O AJUIZAMENTO E A PROLAÇÃO DA SENTENÇA - 16ª VARA DO TRABALHO DE GOIÂNIA

JEANNE KARLA RIBEIRO E BEZERRA

SUMARÍSSIMO

Qtd	Prazo Médio
1	70

Nr. Processo	Ajuiz.	Sentença	Prazo
RTSum - 0010950-33.2019.5.18.0016	28/06/19	06/09/19	70

Legenda:
Ajuiz. Data do Ajuizamento;
Sentença: Data da prolação da sentença;
Prazo: Prazo para a entrega da prestação jurisdicional.

LUCIANO SANTANA CRISPIM

SUMARÍSSIMO

Qtd	Prazo Médio
14	27,21

Nr. Processo	Ajuiz.	Sentença	Prazo
RTSum - 0011124-42.2019.5.18.0016	30/07/19	27/09/19	59
RTSum - 0011134-86.2019.5.18.0016	01/08/19	26/09/19	56
RTSum - 0011237-93.2019.5.18.0016	22/08/19	24/09/19	33
RTSum - 0011276-90.2019.5.18.0016	29/08/19	23/09/19	25
RTSum - 0011286-37.2019.5.18.0016	02/09/19	23/09/19	21
RTSum - 0011290-74.2019.5.18.0016	02/09/19	23/09/19	21
RTSum - 0011291-59.2019.5.18.0016	02/09/19	23/09/19	21
RTSum - 0011308-95.2019.5.18.0016	05/09/19	26/09/19	21
RTSum - 0011310-65.2019.5.18.0016	05/09/19	26/09/19	21
RTSum - 0011314-05.2019.5.18.0016	05/09/19	27/09/19	22
RTSum - 0011317-57.2019.5.18.0016	05/09/19	27/09/19	22
RTSum - 0011320-12.2019.5.18.0016	06/09/19	27/09/19	21
RTSum - 0011322-79.2019.5.18.0016	06/09/19	27/09/19	21

Legenda:
Ajuiz. Data do Ajuizamento;
Sentença: Data da prolação da sentença;
Prazo: Prazo para a entrega da prestação jurisdicional.



PRAZO MÉDIO ENTRE O AJUIZAMENTO E A PROLAÇÃO DA SENTENÇA - 16ª VARA DO TRABALHO DE GOIÂNIA

LUCIANO SANTANA CRISPIM

SUMARÍSSIMO

Qtd	Prazo Médio
14	27,21

Nr. Processo	Ajuiz.	Sentença	Prazo
RTSum - 0011329-71.2019.5.18.0016	09/09/19	26/09/19	17

Legenda:
Ajuiz. Data do Ajuizamento;
Sentença: Data da prolação da sentença;
Prazo: Prazo para a entrega da prestação jurisdicional.

NARAYANA TEIXEIRA HANNAS

SUMARÍSSIMO

Qtd	Prazo Médio
1	30

Nr. Processo	Ajuiz.	Sentença	Prazo
RTSum - 0011058-04.2019.5.18.0003	20/08/19	19/09/19	30

Legenda:
Ajuiz. Data do Ajuizamento;
Sentença: Data da prolação da sentença;
Prazo: Prazo para a entrega da prestação jurisdicional.

PATRÍCIA CAROLINE SILVA ABRÃO

SUMARÍSSIMO

Qtd	Prazo Médio
13	89,08

Nr. Processo	Ajuiz.	Sentença	Prazo
--------------	--------	----------	-------

Legenda:
Ajuiz. Data do Ajuizamento;
Sentença: Data da prolação da sentença;
Prazo: Prazo para a entrega da prestação jurisdicional.



**PRAZO MÉDIO ENTRE O AJUIZAMENTO E A
PROLAÇÃO DA SENTENÇA - 16ª VARA DO TRABALHO
DE GOIÂNIA**

PATRÍCIA CAROLINE SILVA ABRÃO

SUMARÍSSIMO

Qtd	Prazo Médio
13	89,08

Nr. Processo	Ajuiz.	Sentença	Prazo
RTSum - 0010064-34.2019.5.18.0016	21/01/19	03/09/19	225
RTSum - 0010232-36.2019.5.18.0016	14/02/19	16/09/19	214
RTSum - 0010392-61.2019.5.18.0016	15/03/19	17/09/19	186
RTSum - 0010642-94.2019.5.18.0016	30/04/19	19/09/19	142
RTSum - 0010810-96.2019.5.18.0016	02/06/19	12/09/19	102
RTSum - 0011000-59.2019.5.18.0016	08/07/19	03/09/19	57
RTSum - 0011008-36.2019.5.18.0016	09/07/19	13/09/19	66
RTSum - 0011020-50.2019.5.18.0016	11/07/19	12/09/19	63
RTSum - 0011102-81.2019.5.18.0016	25/07/19	03/09/19	40
RTSum - 0011196-29.2019.5.18.0016	14/08/19	11/09/19	28
RTSum - 0011242-18.2019.5.18.0016	23/08/19	11/09/19	19
RTSum - 0011270-83.2019.5.18.0016	28/08/19	11/09/19	14
RTSum - 0011292-44.2019.5.18.0016	02/09/19	04/09/19	2

Legenda:
Ajuiz. Data do Ajuizamento;
Sentença: Data da prolação da sentença;
Prazo: Prazo para a entrega da prestação jurisdicional.

SARA LÚCIA DAVI SOUSA

SUMARÍSSIMO

Qtd	Prazo Médio
5	15

Nr. Processo	Ajuiz.	Sentença	Prazo
RTSum - 0011178-08.2019.5.18.0016	12/08/19	02/09/19	21

Legenda:
Ajuiz. Data do Ajuizamento;
Sentença: Data da prolação da sentença;
Prazo: Prazo para a entrega da prestação jurisdicional.



**PRAZO MÉDIO ENTRE O AJUIZAMENTO E A
PROLAÇÃO DA SENTENÇA - 16ª VARA DO TRABALHO
DE GOIÂNIA**

SARA LÚCIA DAVI SOUSA

SUMARÍSSIMO

Qtd	Prazo Médio
5	15

Nr. Processo	Ajuiz.	Sentença	Prazo
RTSum - 0011180-75.2019.5.18.0016	12/08/19	02/09/19	21
RTSum - 0011208-43.2019.5.18.0016	16/08/19	06/09/19	21
RTSum - 0011263-91.2019.5.18.0016	27/08/19	02/09/19	6
RTSum - 0011294-14.2019.5.18.0016	03/09/19	09/09/19	6

Legenda:
Ajuiz. Data do Ajuizamento;
Sentença: Data da prolação da sentença;
Prazo: Prazo para a entrega da prestação jurisdicional.

WANDA LUCIA RAMOS DA SILVA

SUMARÍSSIMO

Qtd	Prazo Médio
16	48,94

Nr. Processo	Ajuiz.	Sentença	Prazo
RTSum - 0010703-52.2019.5.18.0016	13/05/19	25/09/19	135
RTSum - 0010813-51.2019.5.18.0016	03/06/19	11/09/19	100
RTSum - 0010907-96.2019.5.18.0016	19/06/19	23/09/19	96
RTSum - 0011029-12.2019.5.18.0016	12/07/19	03/09/19	53
RTSum - 0011031-79.2019.5.18.0016	12/07/19	03/09/19	53
RTSum - 0011073-31.2019.5.18.0016	21/07/19	30/09/19	71
RTSum - 0011099-29.2019.5.18.0016	25/07/19	18/09/19	55
RTSum - 0011111-43.2019.5.18.0016	27/07/19	16/09/19	51
RTSum - 0011181-60.2019.5.18.0016	12/08/19	11/09/19	30
RTSum - 0011193-74.2019.5.18.0016	13/08/19	16/09/19	34

Legenda:
Ajuiz. Data do Ajuizamento;
Sentença: Data da prolação da sentença;
Prazo: Prazo para a entrega da prestação jurisdicional.



**PRAZO MÉDIO ENTRE O AJUIZAMENTO E A
PROLAÇÃO DA SENTENÇA - 16ª VARA DO TRABALHO
DE GOIÂNIA**

WANDA LUCIA RAMOS DA SILVA

SUMARÍSSIMO

Qtd	Prazo Médio
16	48,94

Nr. Processo	Ajuiz.	Sentença	Prazo
RTSum - 0011229-19.2019.5.18.0016	21/08/19	16/09/19	26
RTSum - 0011273-38.2019.5.18.0016	29/08/19	30/09/19	32
RTSum - 0011277-75.2019.5.18.0016	29/08/19	02/09/19	4
RTSum - 0011326-19.2019.5.18.0016	09/09/19	30/09/19	21
RTSum - 0011327-04.2019.5.18.0016	09/09/19	30/09/19	21
RTSum - 0011427-56.2019.5.18.0016	25/09/19	26/09/19	1

Legenda:

Ajuiz. Data do Ajuizamento;

Sentença: Data da prolação da sentença;

Prazo: Prazo para a entrega da prestação jurisdicional.