Conceituação

Tema	Prazos Processuais
Relatórios	Evolução Histórica Comparativo por VT Comparativo por Grupo Por Grupo Por VT Por Processo Por Magistrado
Resumo	Apresenta o prazo médio desde o ajuizamento da ação até a prolação da sentença.
Descrição	O prazo médio é obtido calculando-se a quantidade de dias decorridos desde o ajuizamento da ação até a prolação da sentença. Os dados são extraídos baseando-se nos itens do e-Gestão: 271 e 90271 - Do ajuizamento da ação até a prolação da sentença, na fase de conhecimento – rito sumaríssimo; 272 e 90272 – Do ajuizamento da ação até a prolação da sentença, na fase de conhecimento – exceto rito sumaríssimo (ordinário)
Origem da informação	e-Gestão
Critérios e transformações	Coletado do e-Gestão, consolidado, otimizado e classificado para análise.
Análises possíveis	Prazo médio entre o ajuizamento da ação até a prolação da sentença, detalhado de forma Geral, Por grupo, Por VT, Por Processo e Por Magistrado

EVOLUÇÃO HISTÓRICA DOS PRAZOS PROCESSUAIS ENTRE O AJUIZAMENTO E A PROLAÇÃO DA SENTENÇA - 2ª VARA DO TRABALHO DE ANÁPOLIS

Data da sentença entre 1/9/2019 e 30/9/2019 23:59:59

Rito	Qtd	Prazo Médio
ORDINÁRIO	64	123,56
SUMARÍSSIMO	75	90,43
Total/Média	**139**	**105,68**

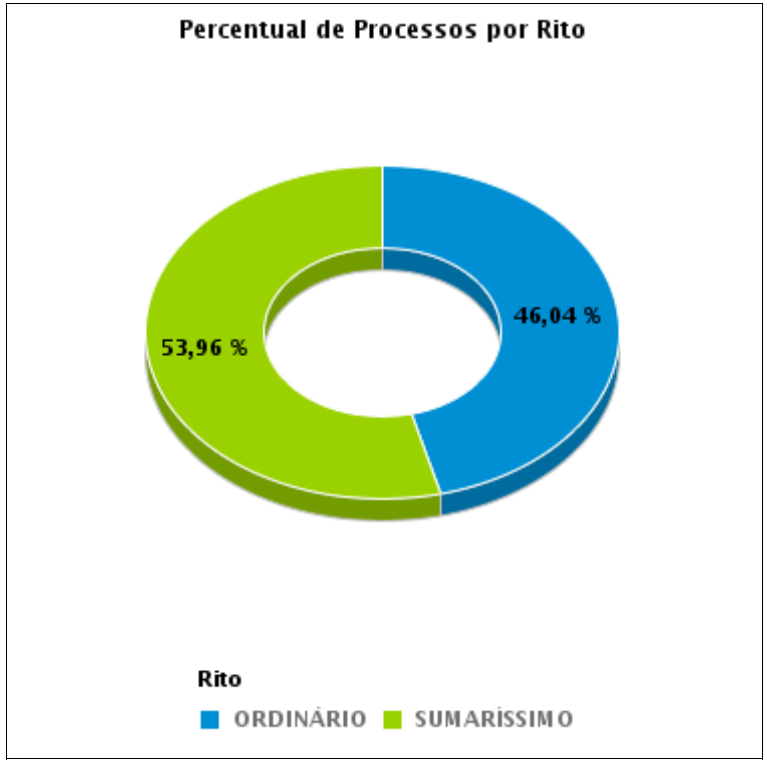

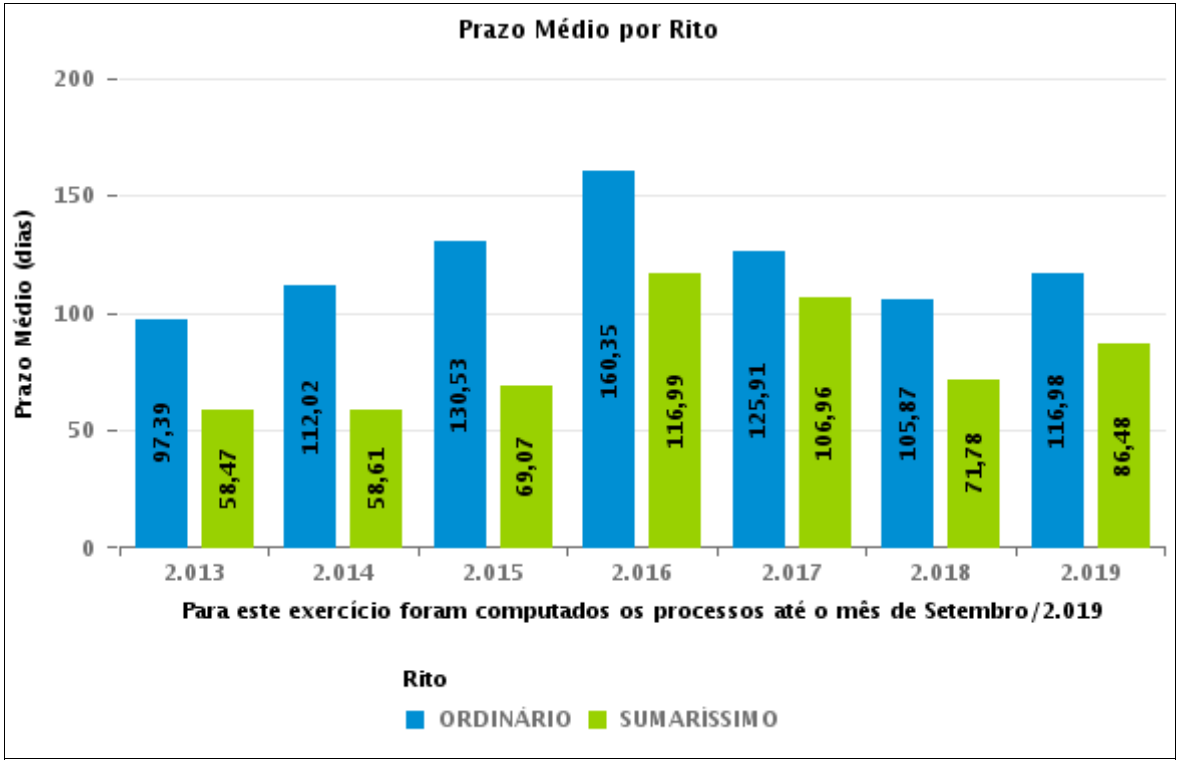

COMPARATIVO DO PRAZO MÉDIO ENTRE O AJUIZAMENTO E A PROLAÇÃO DA SENTENÇA - 2ª VARA DO TRABALHO DE ANÁPOLIS

Data da sentença entre 1/9/2019 e 30/9/2019 23:59:59

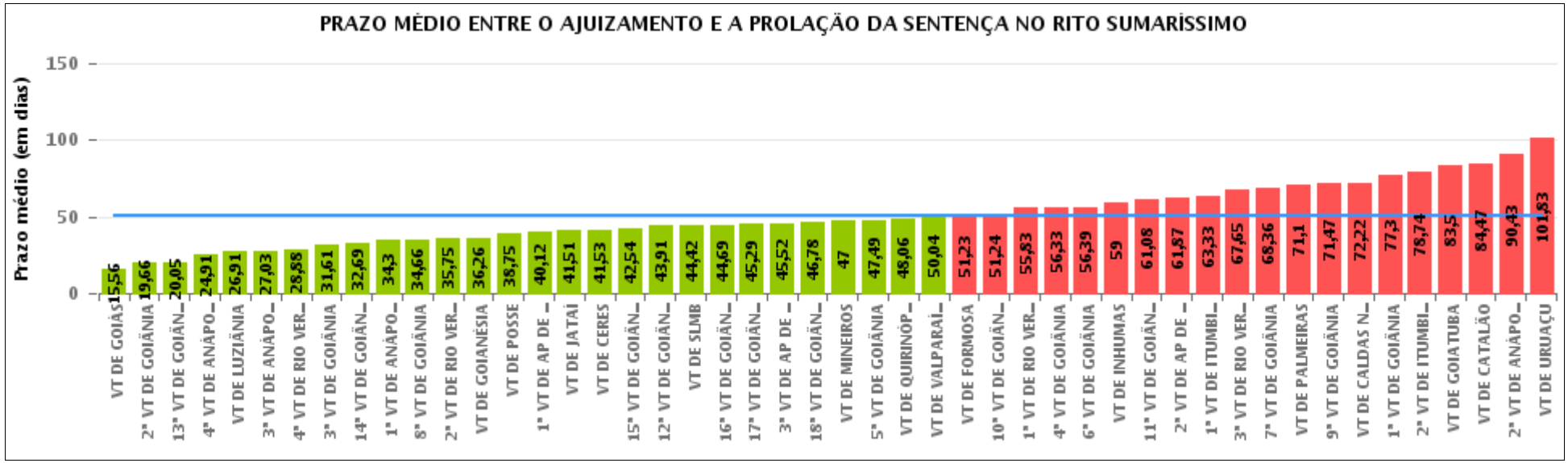

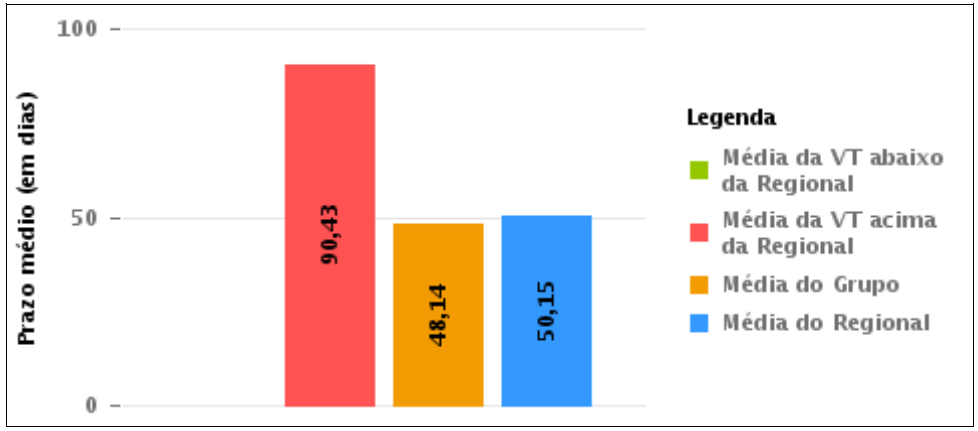

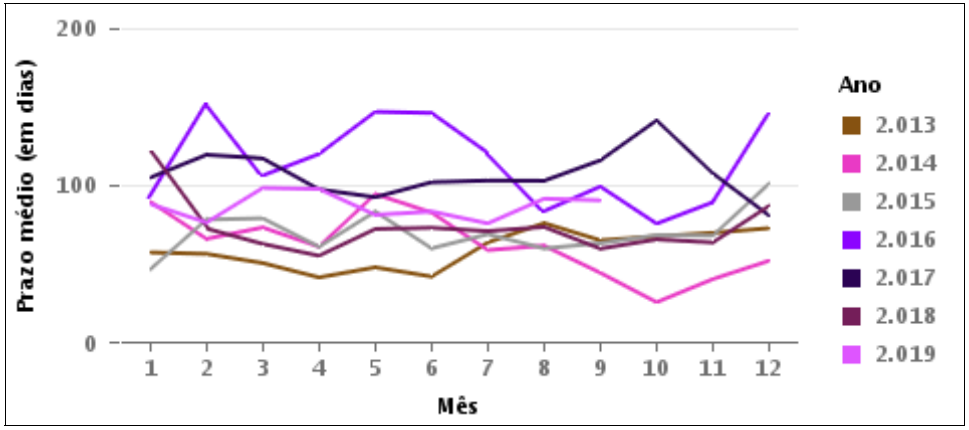

COMPARATIVO DO PRAZO MÉDIO ENTRE O AJUIZAMENTO E A PROLAÇÃO DA SENTENÇA ENTRE AS VARAS DO GRUPO

Data da sentença entre 1/9/2019 e 30/9/2019 23:59:59

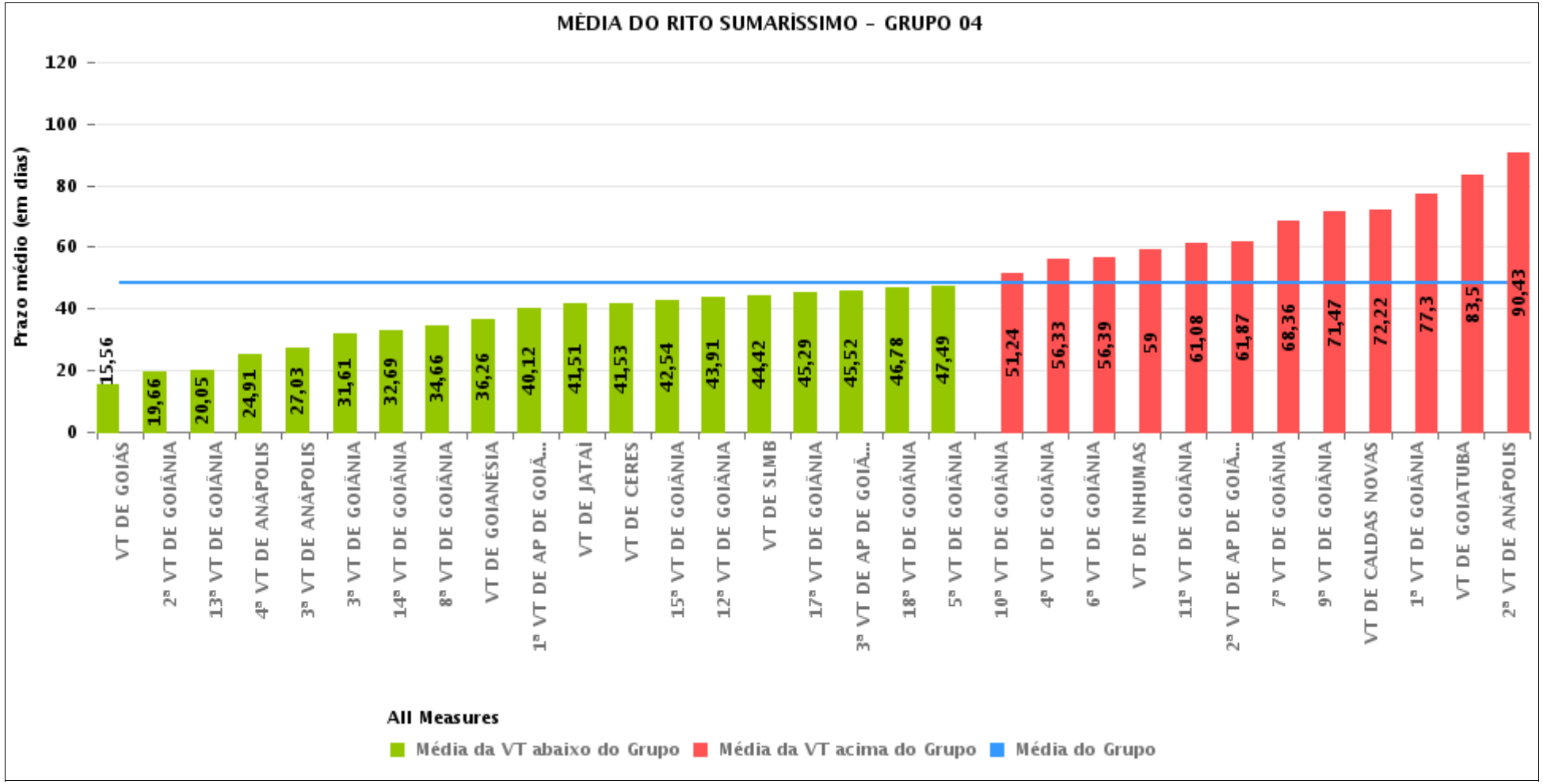

PRAZO MÉDIO ENTRE O AJUIZAMENTO E A PROLAÇÃO DA SENTENÇA POR GRUPO

Data da sentença entre 1/9/2019 e 30/9/2019 23:59:59

Rito	Grupo	Qtd. Processos	Prazo Médio (dias)	Ranking
SUMARÍSSIMO	GRUPO 01	12	38,75	1°
	GRUPO 04	2.051	48,14	2°
	GRUPO 06	84	50,04	3°
	GRUPO 03	566	50,43	4°
	GRUPO 05	293	59,96	5°
	GRUPO 02	59	71,1	6°

Legenda:	# Grupo 03 – De 1501 a 2000	# Grupo 04 – De 2001 a 2500	# Grupo 05 – Maior que 2500
# Grupo 01 – Até 1000 VT de Posse VT de Pires do Rio # Grupo 02 – De 1001 a 1500 VT de Formosa	VT de Ceres 1ª VT de Anápolis 2ª VT de Anápolis 3ª VT de Anápolis 4ª VT de Anápolis 1ª VT de Aparecida de Goiânia 2ª VT de Aparecida de Goiânia 3ª VT de Aparecida de Goiânia VT de Caldas Novas 1ª VT de Itumbiara 2ª VT de Itumbiara VT de Goiás VT de Jataí VT de Mineiros VT de Quirinópolis 1ª VT de Rio Verde 2ª VT de Rio Verde 3ª VT de Rio Verde 4ª VT de Rio Verde VT de São Luis de Montes Belos	VT de Goiatuba VT de Goianésia 1ª VT de Goiânia 2ª VT de Goiânia 3ª VT de Goiânia 4ª VT de Goiânia 5ª VT de Goiânia 6ª VT de Goiânia 7ª VT de Goiânia 8ª VT de Goiânia 9ª VT de Goiânia 10ª VT de Goiânia 11ª VT de Goiânia 12ª VT de Goiânia 13ª VT de Goiânia 14ª VT de Goiânia 15ª VT de Goiânia 16ª VT de Goiânia 17ª VT de Goiânia 18ª VT de Goiânia VT de Inhumas VT de Luziânia	VT de Catalão VT de Uruaçu VT de Valparaíso de Goiás

PRAZO MÉDIO ENTRE O AJUIZAMENTO E A PROLAÇÃO DA SENTENÇA DE TODAS AS VARAS DO TRABALHO

Data da sentença entre 1/9/2019 e 30/9/2019 23:59:59

SUMARÍSSIMO

Qtd. Processos	Prazo Médio (dias)
3.065	50,15

Vara do Trabalho	Qtd Processos	Prazo Médio	Ranking
VARA DO TRABALHO DE GOIÁS	78	15,56	1°
2ª VARA DO TRABALHO DE GOIÂNIA	47	19,66	2°
13ª VARA DO TRABALHO DE GOIÂNIA	76	20,05	3°
4ª VARA DO TRABALHO DE ANÁPOLIS	67	24,91	4°
VARA DO TRABALHO DE LUZIÂNIA	95	26,91	5°
3ª VARA DO TRABALHO DE ANÁPOLIS	60	27,03	6°
4ª VARA DO TRABALHO DE RIO VERDE	51	28,88	7°
3ª VARA DO TRABALHO DE GOIÂNIA	57	31,61	8°
14ª VARA DO TRABALHO DE GOIÂNIA	70	32,69	9°
1ª VARA DO TRABALHO DE ANÁPOLIS	97	34,3	10°
8ª VARA DO TRABALHO DE GOIÂNIA	73	34,66	11°
2ª VARA DO TRABALHO DE RIO VERDE	48	35,75	12°
VARA DO TRABALHO DE GOIANÉSIA	58	36,26	13°
VARA DO TRABALHO DE POSSE	12	38,75	14°
1ª VARA DO TRABALHO DE APARECIDA DE GOIÂNIA	59	40,12	15°
VARA DO TRABALHO DE JATAÍ	47	41,51	16°
VARA DO TRABALHO DE CERES	34	41,53	17°
15ª VARA DO TRABALHO DE GOIÂNIA	85	42,54	18°
12ª VARA DO TRABALHO DE GOIÂNIA	80	43,91	19°
VARA DO TRABALHO DE SÃO LUIS DE MONTES BELOS	43	44,42	20°
16ª VARA DO TRABALHO DE GOIÂNIA	64	44,69	21°
17ª VARA DO TRABALHO DE GOIÂNIA	78	45,29	22°
3ª VARA DO TRABALHO DE APARECIDA DE GOIÂNIA	75	45,52	23°
18ª VARA DO TRABALHO DE GOIÂNIA	81	46,78	24°
VARA DO TRABALHO DE MINEIROS	19	47	25°
5ª VARA DO TRABALHO DE GOIÂNIA	76	47,49	26°

PRAZO MÉDIO ENTRE O AJUIZAMENTO E A PROLAÇÃO DA SENTENÇA DE TODAS AS VARAS DO TRABALHO

SUMARÍSSIMO

Qtd. Processos	Prazo Médio (dias)
3.065	50,15

Vara do Trabalho	Qtd Processos	Prazo Médio	Ranking
VARA DO TRABALHO DE QUIRINÓPOLIS	67	48,06	27°
VARA DO TRABALHO DE VALPARAÍSO DE GOIÁS	84	50,04	28°
VARA DO TRABALHO DE FORMOSA	48	51,23	29°
10ª VARA DO TRABALHO DE GOIÂNIA	78	51,24	30°
1ª VARA DO TRABALHO DE RIO VERDE	66	55,83	31°
4ª VARA DO TRABALHO DE GOIÂNIA	75	56,33	32°
6ª VARA DO TRABALHO DE GOIÂNIA	79	56,39	33°
VARA DO TRABALHO DE INHUMAS	41	59	34°
11ª VARA DO TRABALHO DE GOIÂNIA	71	61,08	35°
2ª VARA DO TRABALHO DE APARECIDA DE GOIÂNIA	68	61,87	36°
1ª VARA DO TRABALHO DE ITUMBIARA	58	63,33	37°
3ª VARA DO TRABALHO DE RIO VERDE	65	67,65	38°
7ª VARA DO TRABALHO DE GOIÂNIA	75	68,36	39°
VARA DO TRABALHO DE PALMEIRAS	59	71,1	40°
9ª VARA DO TRABALHO DE GOIÂNIA	72	71,47	41°
VARA DO TRABALHO DE CALDAS NOVAS	65	72,22	42°
1ª VARA DO TRABALHO DE GOIÂNIA	76	77,3	43°
2ª VARA DO TRABALHO DE ITUMBIARA	47	78,74	44°
VARA DO TRABALHO DE GOIATUBA	32	83,5	45°
VARA DO TRABALHO DE CATALÃO	86	84,47	46°
2ª VARA DO TRABALHO DE ANÁPOLIS	75	90,43	47°
VARA DO TRABALHO DE URUAÇU	48	101,83	48°

PRAZO MÉDIO ENTRE O AJUIZAMENTO E A PROLAÇÃO DA SENTENÇA - 2ª VARA DO TRABALHO DE ANÁPOLIS

Data da sentença entre 1/9/2019 e 30/9/2019 23:59:59

2ª VARA DO TRABALHO DE ANÁPOLIS

SUMARÍSSIMO

Qtd	Prazo Médio
75	90,43

Nr. Processo	Ajuiz.	Senteça	Prazo
RTSum - 0010011-42.2019.5.18.0052	07/01/19	04/09/19	240
RTSum - 0010069-45.2019.5.18.0052	25/01/19	04/09/19	222
RTSum - 0010257-38.2019.5.18.0052	14/02/19	04/09/19	202
RTSum - 0010261-75.2019.5.18.0052	19/02/19	17/09/19	210
RTSum - 0010277-29.2019.5.18.0052	22/02/19	11/09/19	201
RTSum - 0010282-51.2019.5.18.0052	26/02/19	12/09/19	198
RTSum - 0010330-10.2019.5.18.0052	09/03/19	09/09/19	184
RTSum - 0010334-47.2019.5.18.0052	11/03/19	18/09/19	191
RTSum - 0010415-93.2019.5.18.0052	22/03/19	04/09/19	166
RTSum - 0010477-36.2019.5.18.0052	01/04/19	09/09/19	161
RTSum - 0010494-72.2019.5.18.0052	03/04/19	10/09/19	160
RTSum - 0010532-84.2019.5.18.0052	09/04/19	02/09/19	146
RTSum - 0010577-88.2019.5.18.0052	23/04/19	04/09/19	134
RTSum - 0010638-46.2019.5.18.0052	07/05/19	04/09/19	120
RTSum - 0010667-96.2019.5.18.0052	15/05/19	16/09/19	124
RTSum - 0010673-97.2019.5.18.0054	26/06/19	27/09/19	93
RTSum - 0010720-77.2019.5.18.0052	29/05/19	27/09/19	121
RTSum - 0010745-90.2019.5.18.0052	06/06/19	04/09/19	90
RTSum - 0010758-89.2019.5.18.0052	10/06/19	06/09/19	88
RTSum - 0010759-74.2019.5.18.0052	10/06/19	04/09/19	86
RTSum - 0010764-96.2019.5.18.0052	11/06/19	18/09/19	99
RTSum - 0010788-27.2019.5.18.0052	18/06/19	20/09/19	94

Legenda:
Ajuiz. Data do Ajuizamento;
Sentença: Data da prolação da sentença;
Prazo: Prazo para a entrega da prestação jurisdicional.

PRAZO MÉDIO ENTRE O AJUIZAMENTO E A PROLAÇÃO DA SENTENÇA - 2ª VARA DO TRABALHO DE ANÁPOLIS

2ª VARA DO TRABALHO DE ANÁPOLIS

SUMARÍSSIMO

Qtd	Prazo Médio
75	90,43

Nr. Processo	Ajuiz.	Senteça	Prazo
RTSum - 0010789-12.2019.5.18.0052	18/06/19	03/09/19	77
RTSum - 0010793-49.2019.5.18.0052	19/06/19	16/09/19	89
RTSum - 0010799-56.2019.5.18.0052	24/06/19	09/09/19	77
RTSum - 0010824-69.2019.5.18.0052	28/06/19	16/09/19	80
RTSum - 0010832-46.2019.5.18.0052	01/07/19	17/09/19	78
RTSum - 0010834-50.2018.5.18.0052	27/08/18	30/09/19	399
RTSum - 0010840-23.2019.5.18.0052	03/07/19	12/09/19	71
RTSum - 0010846-30.2019.5.18.0052	04/07/19	23/09/19	81
RTSum - 0010853-22.2019.5.18.0052	05/07/19	17/09/19	74
RTSum - 0010863-60.2019.5.18.0054	19/08/19	18/09/19	30
RTSum - 0010867-06.2019.5.18.0052	09/07/19	11/09/19	64
RTSum - 0010870-58.2019.5.18.0052	10/07/19	05/09/19	57
RTSum - 0010871-43.2019.5.18.0052	10/07/19	17/09/19	69
RTSum - 0010881-87.2019.5.18.0052	12/07/19	04/09/19	54
RTSum - 0010882-72.2019.5.18.0052	12/07/19	04/09/19	54
RTSum - 0010883-57.2019.5.18.0052	12/07/19	04/09/19	54
RTSum - 0010884-42.2019.5.18.0052	13/07/19	04/09/19	53
RTSum - 0010889-64.2019.5.18.0052	15/07/19	18/09/19	65
RTSum - 0010890-49.2019.5.18.0052	15/07/19	09/09/19	56
RTSum - 0010894-86.2019.5.18.0052	17/07/19	11/09/19	56
RTSum - 0010896-56.2019.5.18.0052	17/07/19	12/09/19	57
RTSum - 0010897-41.2019.5.18.0052	17/07/19	11/09/19	56
RTSum - 0010898-26.2019.5.18.0052	18/07/19	12/09/19	56
RTSum - 0010902-63.2019.5.18.0052	18/07/19	11/09/19	55
RTSum - 0010908-70.2019.5.18.0052	20/07/19	23/09/19	65

Legenda:
Ajuiz. Data do Ajuizamento;
Sentença: Data da prolação da sentença;
Prazo: Prazo para a entrega da prestação jurisdicional.

PRAZO MÉDIO ENTRE O AJUIZAMENTO E A PROLAÇÃO DA SENTENÇA - 2ª VARA DO TRABALHO DE ANÁPOLIS

2ª VARA DO TRABALHO DE ANÁPOLIS

SUMARÍSSIMO

Qtd	Prazo Médio
75	90,43

Nr. Processo	Ajuiz.	Senteça	Prazo
RTSum - 0010914-77.2019.5.18.0052	23/07/19	04/09/19	43
RTSum - 0010915-62.2019.5.18.0052	23/07/19	19/09/19	58
RTSum - 0010917-32.2019.5.18.0052	24/07/19	18/09/19	56
RTSum - 0010918-17.2019.5.18.0052	24/07/19	18/09/19	56
RTSum - 0010925-09.2019.5.18.0052	29/07/19	26/09/19	59
RTSum - 0010925-43.2018.5.18.0052	21/09/18	05/09/19	349
RTSum - 0010931-16.2019.5.18.0052	30/07/19	23/09/19	55
RTSum - 0010947-67.2019.5.18.0052	05/08/19	27/09/19	53
RTSum - 0010955-44.2019.5.18.0052	07/08/19	30/09/19	54
RTSum - 0010965-88.2019.5.18.0052	08/08/19	19/09/19	42
RTSum - 0011005-70.2019.5.18.0052	19/08/19	18/09/19	30
RTSum - 0011007-40.2019.5.18.0052	20/08/19	11/09/19	22
RTSum - 0011008-25.2019.5.18.0052	20/08/19	11/09/19	22
RTSum - 0011009-10.2019.5.18.0052	20/08/19	11/09/19	22
RTSum - 0011011-77.2019.5.18.0052	21/08/19	11/09/19	21
RTSum - 0011015-17.2019.5.18.0052	21/08/19	11/09/19	21
RTSum - 0011017-84.2019.5.18.0052	21/08/19	11/09/19	21
RTSum - 0011018-69.2019.5.18.0052	21/08/19	11/09/19	21
RTSum - 0011020-39.2019.5.18.0052	22/08/19	11/09/19	20
RTSum - 0011024-76.2019.5.18.0052	22/08/19	25/09/19	34
RTSum - 0011026-46.2019.5.18.0052	23/08/19	25/09/19	33
RTSum - 0011027-31.2019.5.18.0052	24/08/19	26/09/19	33
RTSum - 0011029-98.2019.5.18.0052	26/08/19	11/09/19	16
RTSum - 0011030-83.2019.5.18.0052	26/08/19	09/09/19	14
RTSum - 0011031-68.2019.5.18.0052	26/08/19	27/09/19	32

Legenda:
Ajuiz. Data do Ajuizamento;
Sentença: Data da prolação da sentença;
Prazo: Prazo para a entrega da prestação jurisdicional.

PRAZO MÉDIO ENTRE O AJUIZAMENTO E A PROLAÇÃO DA SENTENÇA - 2ª VARA DO TRABALHO DE ANÁPOLIS

2ª VARA DO TRABALHO DE ANÁPOLIS

SUMARÍSSIMO

Qtd	Prazo Médio
75	90,43

Nr. Processo	Ajuiz.	Senteça	Prazo
RTSum - 0011037-75.2019.5.18.0052	28/08/19	25/09/19	28
RTSum - 0011048-22.2019.5.18.0241	23/07/19	16/09/19	55
RTSum - 0011239-86.2018.5.18.0052	20/12/18	01/09/19	255

Legenda:
Ajuiz. Data do Ajuizamento;
Sentença: Data da prolação da sentença;
Prazo: Prazo para a entrega da prestação jurisdicional.

PRAZO MÉDIO ENTRE O AJUIZAMENTO E A PROLAÇÃO DA SENTENÇA - 2ª VARA DO TRABALHO DE ANÁPOLIS

Data da sentença entre 1/9/2019 e 30/9/2019 23:59:59

ARI PEDRO LORENZETTI

SUMARÍSSIMO

Qtd	Prazo Médio
64	87,11

Nr. Processo	Ajuiz.	Senteça	Prazo
RTSum - 0010011-42.2019.5.18.0052	07/01/19	04/09/19	240
RTSum - 0010069-45.2019.5.18.0052	25/01/19	04/09/19	222
RTSum - 0010257-38.2019.5.18.0052	14/02/19	04/09/19	202
RTSum - 0010261-75.2019.5.18.0052	19/02/19	17/09/19	210
RTSum - 0010277-29.2019.5.18.0052	22/02/19	11/09/19	201
RTSum - 0010330-10.2019.5.18.0052	09/03/19	09/09/19	184
RTSum - 0010334-47.2019.5.18.0052	11/03/19	18/09/19	191
RTSum - 0010415-93.2019.5.18.0052	22/03/19	04/09/19	166
RTSum - 0010477-36.2019.5.18.0052	01/04/19	09/09/19	161
RTSum - 0010577-88.2019.5.18.0052	23/04/19	04/09/19	134
RTSum - 0010638-46.2019.5.18.0052	07/05/19	04/09/19	120
RTSum - 0010667-96.2019.5.18.0052	15/05/19	16/09/19	124
RTSum - 0010673-97.2019.5.18.0054	26/06/19	27/09/19	93
RTSum - 0010720-77.2019.5.18.0052	29/05/19	27/09/19	121
RTSum - 0010745-90.2019.5.18.0052	06/06/19	04/09/19	90
RTSum - 0010758-89.2019.5.18.0052	10/06/19	06/09/19	88
RTSum - 0010759-74.2019.5.18.0052	10/06/19	04/09/19	86
RTSum - 0010764-96.2019.5.18.0052	11/06/19	18/09/19	99
RTSum - 0010788-27.2019.5.18.0052	18/06/19	20/09/19	94
RTSum - 0010793-49.2019.5.18.0052	19/06/19	16/09/19	89
RTSum - 0010799-56.2019.5.18.0052	24/06/19	09/09/19	77
RTSum - 0010824-69.2019.5.18.0052	28/06/19	16/09/19	80

Legenda:
Ajuiz. Data do Ajuizamento;
Sentença: Data da prolação da sentença;
Prazo: Prazo para a entrega da prestação jurisdicional.

PRAZO MÉDIO ENTRE O AJUIZAMENTO E A PROLAÇÃO DA SENTENÇA - 2ª VARA DO TRABALHO DE ANÁPOLIS

ARI PEDRO LORENZETTI

SUMARÍSSIMO

Qtd	Prazo Médio
64	87,11

Nr. Processo	Ajuiz.	Senteça	Prazo
RTSum - 0010832-46.2019.5.18.0052	01/07/19	17/09/19	78
RTSum - 0010834-50.2018.5.18.0052	27/08/18	30/09/19	399
RTSum - 0010846-30.2019.5.18.0052	04/07/19	23/09/19	81
RTSum - 0010863-60.2019.5.18.0054	19/08/19	18/09/19	30
RTSum - 0010867-06.2019.5.18.0052	09/07/19	11/09/19	64
RTSum - 0010871-43.2019.5.18.0052	10/07/19	17/09/19	69
RTSum - 0010881-87.2019.5.18.0052	12/07/19	04/09/19	54
RTSum - 0010882-72.2019.5.18.0052	12/07/19	04/09/19	54
RTSum - 0010883-57.2019.5.18.0052	12/07/19	04/09/19	54
RTSum - 0010884-42.2019.5.18.0052	13/07/19	04/09/19	53
RTSum - 0010889-64.2019.5.18.0052	15/07/19	18/09/19	65
RTSum - 0010890-49.2019.5.18.0052	15/07/19	09/09/19	56
RTSum - 0010897-41.2019.5.18.0052	17/07/19	11/09/19	56
RTSum - 0010902-63.2019.5.18.0052	18/07/19	11/09/19	55
RTSum - 0010908-70.2019.5.18.0052	20/07/19	23/09/19	65
RTSum - 0010914-77.2019.5.18.0052	23/07/19	04/09/19	43
RTSum - 0010915-62.2019.5.18.0052	23/07/19	19/09/19	58
RTSum - 0010917-32.2019.5.18.0052	24/07/19	18/09/19	56
RTSum - 0010918-17.2019.5.18.0052	24/07/19	18/09/19	56
RTSum - 0010925-09.2019.5.18.0052	29/07/19	26/09/19	59
RTSum - 0010925-43.2018.5.18.0052	21/09/18	05/09/19	349
RTSum - 0010931-16.2019.5.18.0052	30/07/19	23/09/19	55
RTSum - 0010947-67.2019.5.18.0052	05/08/19	27/09/19	53
RTSum - 0010955-44.2019.5.18.0052	07/08/19	30/09/19	54
RTSum - 0010965-88.2019.5.18.0052	08/08/19	19/09/19	42

Legenda:
Ajuiz. Data do Ajuizamento;
Sentença: Data da prolação da sentença;
Prazo: Prazo para a entrega da prestação jurisdicional.

PRAZO MÉDIO ENTRE O AJUIZAMENTO E A PROLAÇÃO DA SENTENÇA - 2ª VARA DO TRABALHO DE ANÁPOLIS

ARI PEDRO LORENZETTI

SUMARÍSSIMO

Qtd	Prazo Médio
64	87,11

Nr. Processo	Ajuiz.	Senteça	Prazo
RTSum - 0011005-70.2019.5.18.0052	19/08/19	18/09/19	30
RTSum - 0011007-40.2019.5.18.0052	20/08/19	11/09/19	22
RTSum - 0011008-25.2019.5.18.0052	20/08/19	11/09/19	22
RTSum - 0011009-10.2019.5.18.0052	20/08/19	11/09/19	22
RTSum - 0011011-77.2019.5.18.0052	21/08/19	11/09/19	21
RTSum - 0011015-17.2019.5.18.0052	21/08/19	11/09/19	21
RTSum - 0011017-84.2019.5.18.0052	21/08/19	11/09/19	21
RTSum - 0011018-69.2019.5.18.0052	21/08/19	11/09/19	21
RTSum - 0011020-39.2019.5.18.0052	22/08/19	11/09/19	20
RTSum - 0011024-76.2019.5.18.0052	22/08/19	25/09/19	34
RTSum - 0011026-46.2019.5.18.0052	23/08/19	25/09/19	33
RTSum - 0011027-31.2019.5.18.0052	24/08/19	26/09/19	33
RTSum - 0011029-98.2019.5.18.0052	26/08/19	11/09/19	16
RTSum - 0011030-83.2019.5.18.0052	26/08/19	09/09/19	14
RTSum - 0011031-68.2019.5.18.0052	26/08/19	27/09/19	32
RTSum - 0011037-75.2019.5.18.0052	28/08/19	25/09/19	28
RTSum - 0011048-22.2019.5.18.0241	23/07/19	16/09/19	55

Legenda:
Ajuiz. Data do Ajuizamento;
Sentença: Data da prolação da sentença;
Prazo: Prazo para a entrega da prestação jurisdicional.

WANESSA RODRIGUES VIEIRA

SUMARÍSSIMO

Qtd	Prazo Médio
11	109,73

PRAZO MÉDIO ENTRE O AJUIZAMENTO E A PROLAÇÃO DA SENTENÇA - 2ª VARA DO TRABALHO DE ANÁPOLIS

WANESSA RODRIGUES VIEIRA

SUMARÍSSIMO

Qtd	Prazo Médio
11	109,73

Nr. Processo	Ajuiz.	Senteça	Prazo
RTSum - 0010282-51.2019.5.18.0052	26/02/19	12/09/19	198
RTSum - 0010494-72.2019.5.18.0052	03/04/19	10/09/19	160
RTSum - 0010532-84.2019.5.18.0052	09/04/19	02/09/19	146
RTSum - 0010789-12.2019.5.18.0052	18/06/19	03/09/19	77
RTSum - 0010840-23.2019.5.18.0052	03/07/19	12/09/19	71
RTSum - 0010853-22.2019.5.18.0052	05/07/19	17/09/19	74
RTSum - 0010870-58.2019.5.18.0052	10/07/19	05/09/19	57
RTSum - 0010894-86.2019.5.18.0052	17/07/19	11/09/19	56
RTSum - 0010896-56.2019.5.18.0052	17/07/19	12/09/19	57
RTSum - 0010898-26.2019.5.18.0052	18/07/19	12/09/19	56
RTSum - 0011239-86.2018.5.18.0052	20/12/18	01/09/19	255

Legenda:
Ajuiz. Data do Ajuizamento;
Sentença: Data da prolação da sentença;
Prazo: Prazo para a entrega da prestação jurisdicional.